

東北横断自動車道釜石秋田線 釜石自動車道(花巻JCT~花巻空港)			
工種	管理用平面図		
名称	花巻ジャンクション KP.0+000 STA.0+000 (KP.478.344~KP.479.005) (STA.366+94~STA.363+55)	幅尺	2 7
	東日本高速道路(株) 東北支社		

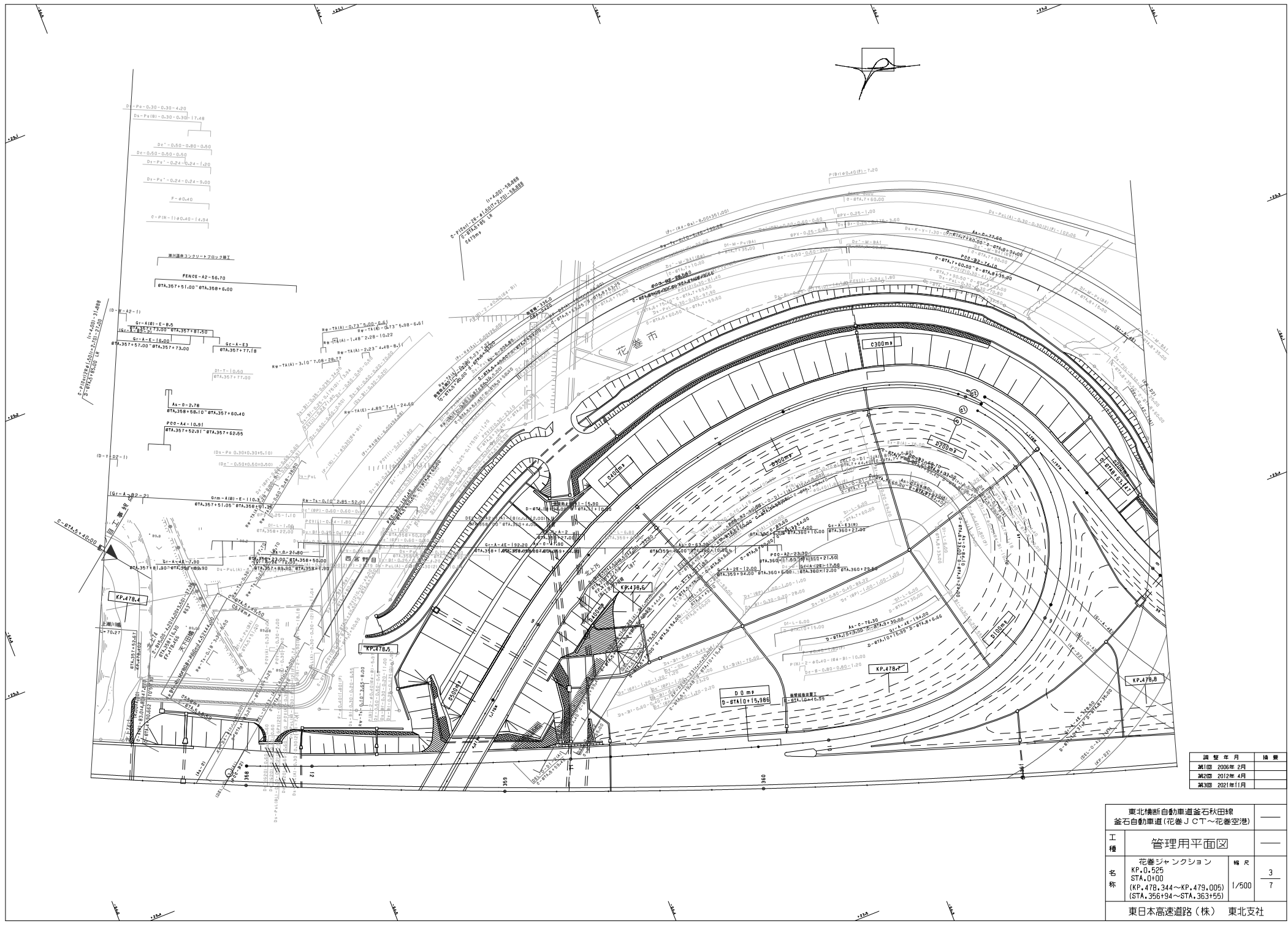

編 号	編 年 月	修 正
第1回	2006年2月	
第2回	2012年4月	
第3回	2021年11月	

東北横断自動車道釜石秋田線 釜石自動車道(花巻JCT~花巻空池)			
工 種	管理用平面図		
名 称	花巻ジャンクション	幅 尺	3
	KP.0+000 STA.0+000 (KP.478,344~KP.479,005) (STA.356+94~STA.363+55)		1/500
東日本高速道路(株) 東北支社			



東北横断自動車道釜石秋田線 釜石自動車道(花巻JCT~花巻空港)		—	
工種	管理用平面図	—	
名称	花巻ジャンクション	幅尺	4
	KP.0+000		7
	(KP.478.344~KP.479.005)		
	(STA.366+94~STA.363+55)		
東日本高速道路(株) 東北支社			

調査年月	調査
第1回 2006年2月	
第2回 2010年5月	
第3回 2012年4月	
第4回 2021年11月	

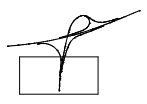

調査年月	摘要
第1回 2006年 2月	
第2回 2010年 5月	
第3回 2012年 4月	
第4回 2021年11月	

東北横断自動車道釜石秋田線 釜石自動車道(花巻JCT~花巻空港)		
工種	管理用平面図	
名称	花巻ジャンクション KP.0+525 STA.0+000	幅尺 5 7
	(KP.478.344~KP.479.005) (STA.356+94~STA.363+55)	
東日本高速道路(株) 東北支社		

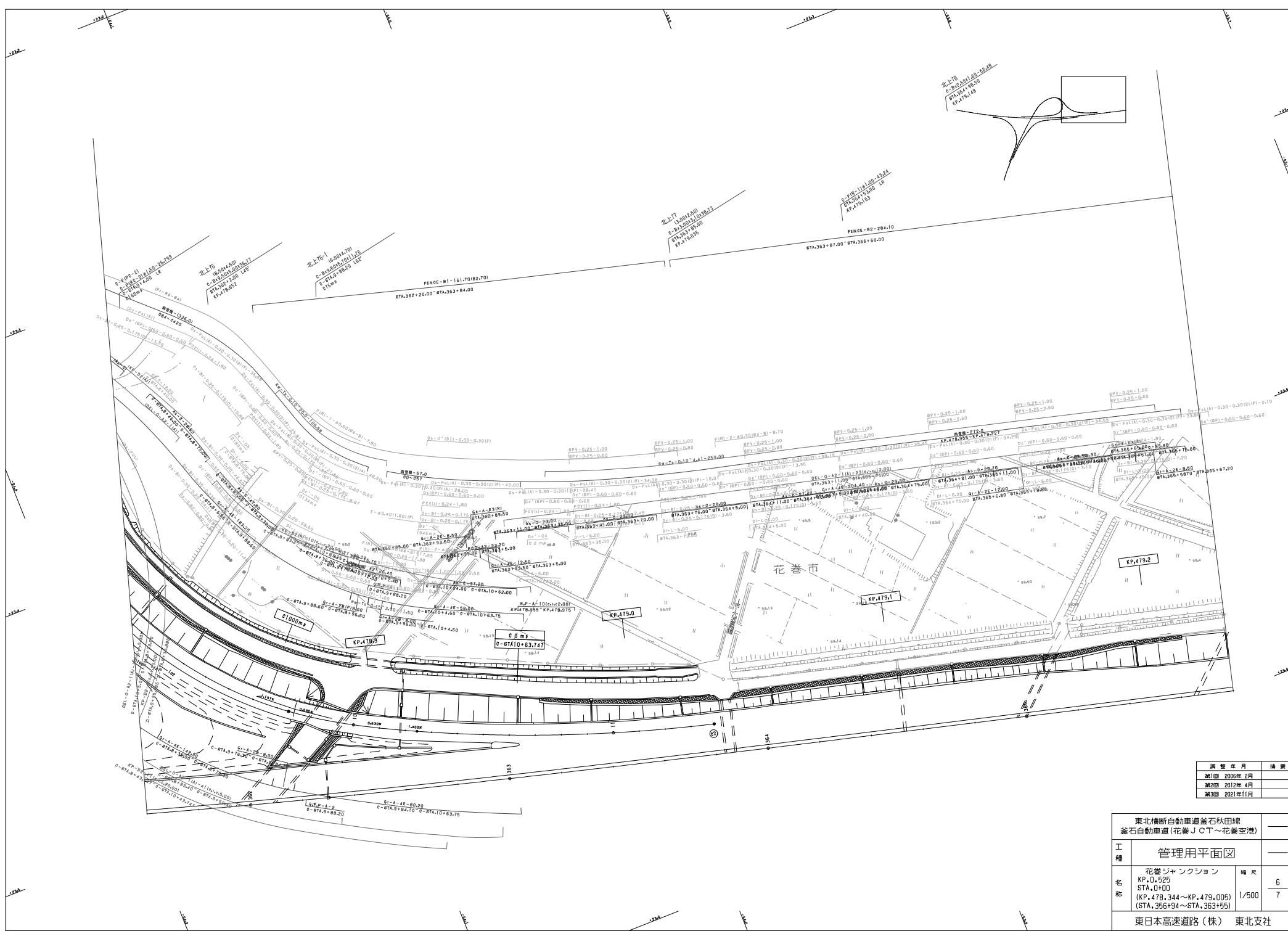

調整年月	備考
第1回 2006年 2月	
第2回 2012年 4月	
第3回 2021年11月	

東北横断自動車道釜石秋田線 釜石自動車道(花巻JCT~花巻空港)		
工種	管理用平面図	
名称	花巻ジャンクション KP.0+525 STA.0+000 (KP.478.344~KP.479.005) (STA.366+94~STA.363+55)	幅尺 1/500 6 7
	東日本高速道路(株) 東北支社	

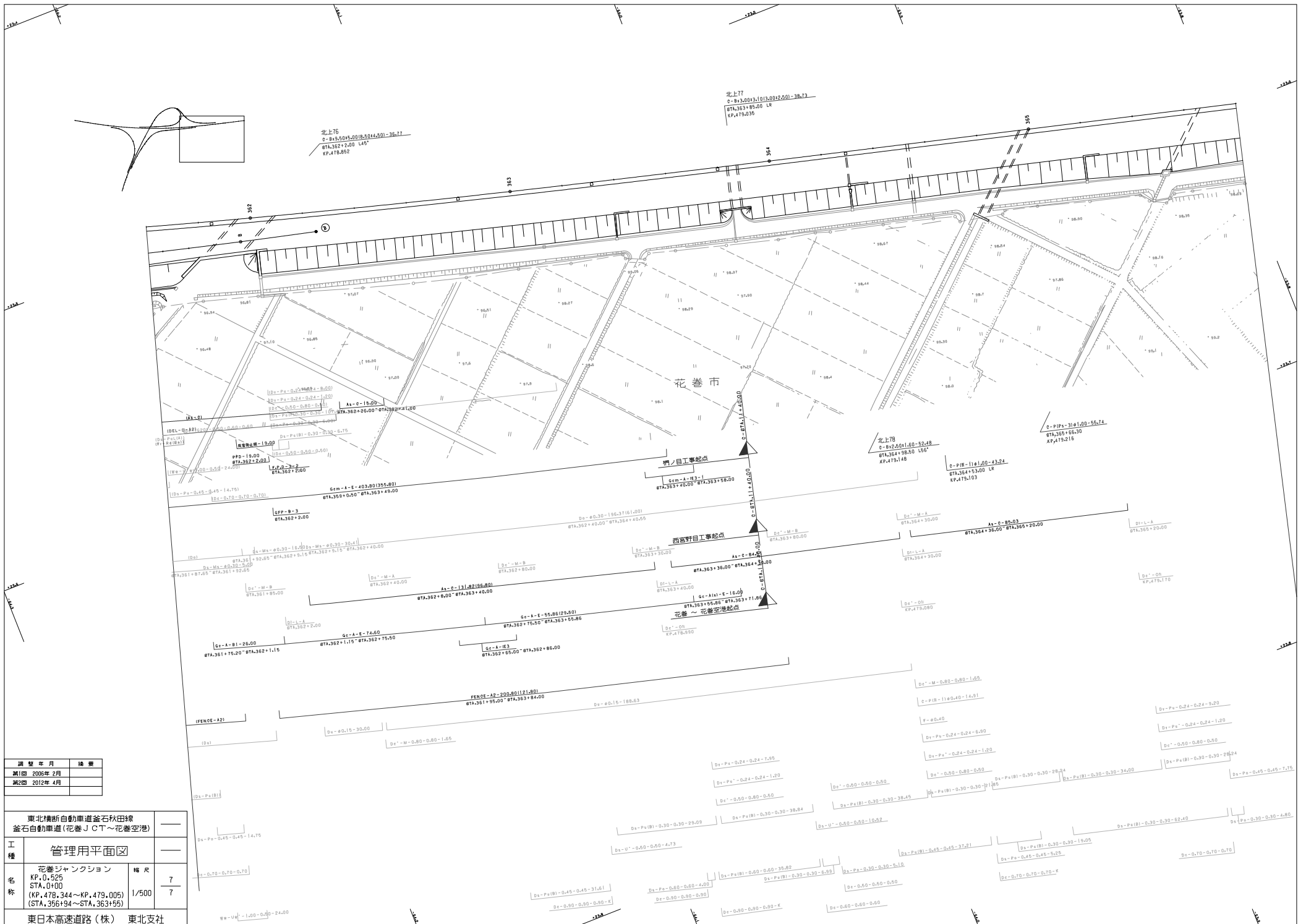

調査年月	摘要
第1回 2008年2月	
第2回 2012年4月	

東北横断自動車道釜石秋田線 釜石自動車道(花巻JCT~花巻空港)		
工種	管理用平面図	
名称	花巻ジャンクション KP.0.525 STA.0+000 (KP.478.344~KP.479.005) (STA.356+94~STA.363+55)	縮尺 1/500
		7 7
東日本高速道路(株) 東北支社		

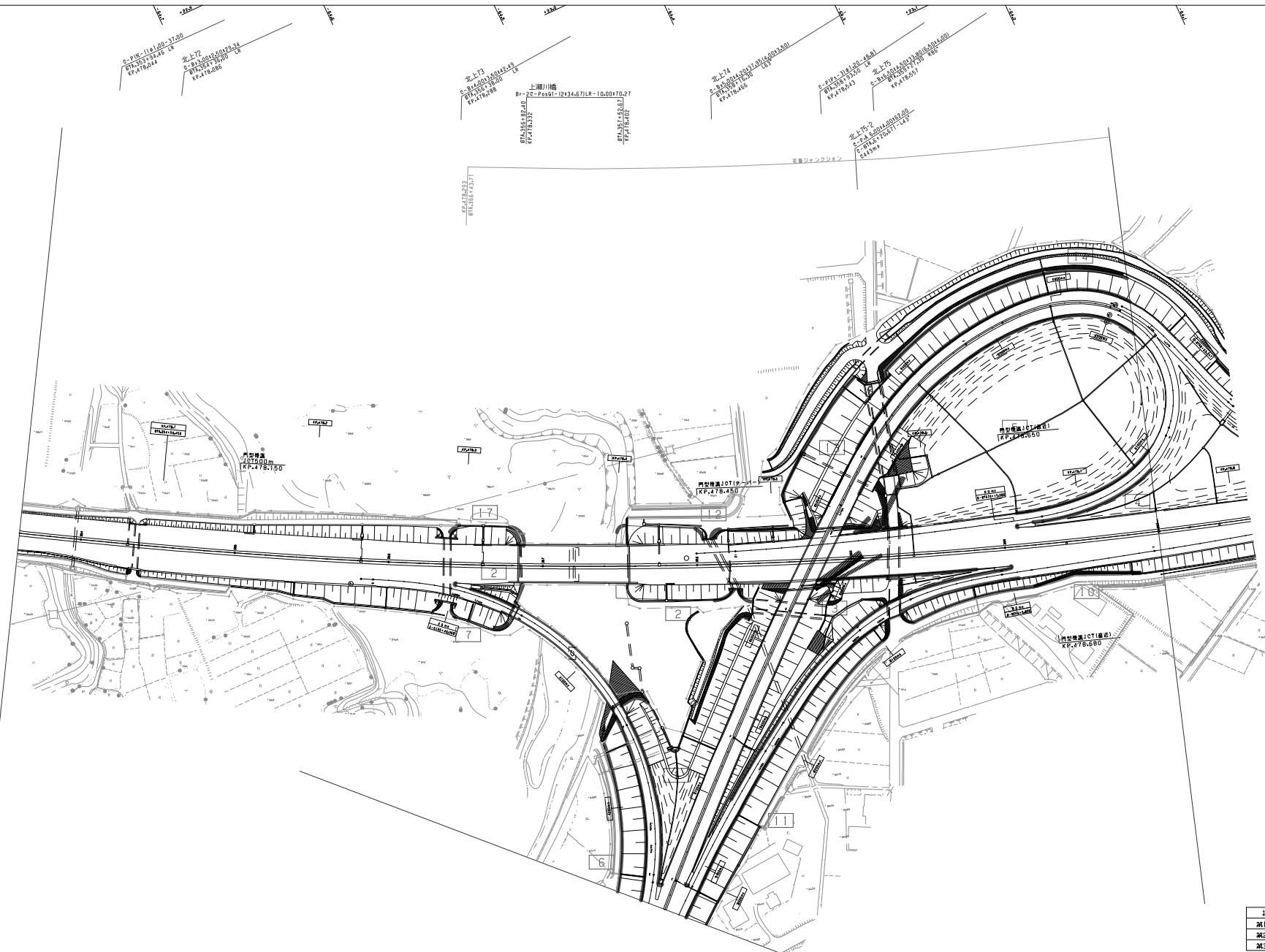

調査年月	摘要
第1回 2005年 2月	
第2回 2010年 5月	
第3回 2012年 4月	

東北横断自動車道釜石秋田線 釜石自動車道（花巻JCT～花巻空港）			
工種	管理用平面図		
名称	花巻ジャンクション KP.0.525～ STA.0+100～	縮尺	1/1000
			7
東日本高速道路（株） 東北支社			

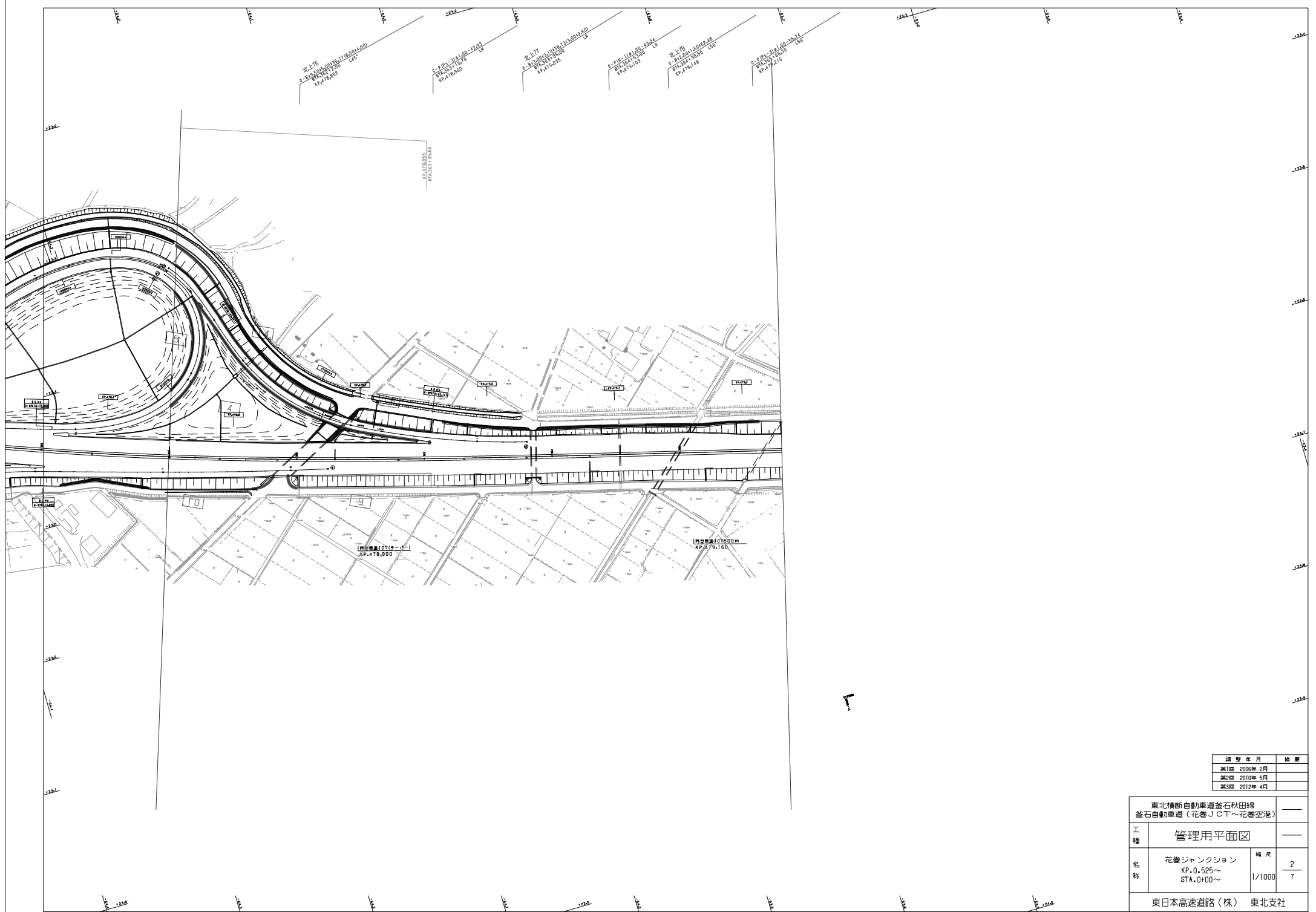

調査年月	摘要
第1回 2005年 2月	
第2回 2010年 5月	
第3回 2012年 4月	

東北横断自動車道釜石秋田線 釜石自動車道（花巻JCT～花巻空港）		
工種	管理用平面図	
名称	花巻ジャンクション KP.0.525～ STA.0+00～	縮尺 1/1000
		2 7
東日本高速道路(株) 東北支社		

東北横断自動車道釜石秋田線
釜石自動車道（花巻JCT～花巻空港）

管理用平面図

名 称 KP.0.526～KP.1.326
STA.0+00～STA.8+00

幅員 3
1/1000 7

東日本高速道路（株） 東北支社

年度	月	修正
第1回	2006年2月	
第2回	2010年5月	
第3回	2012年4月	
第4回	2021年11月	

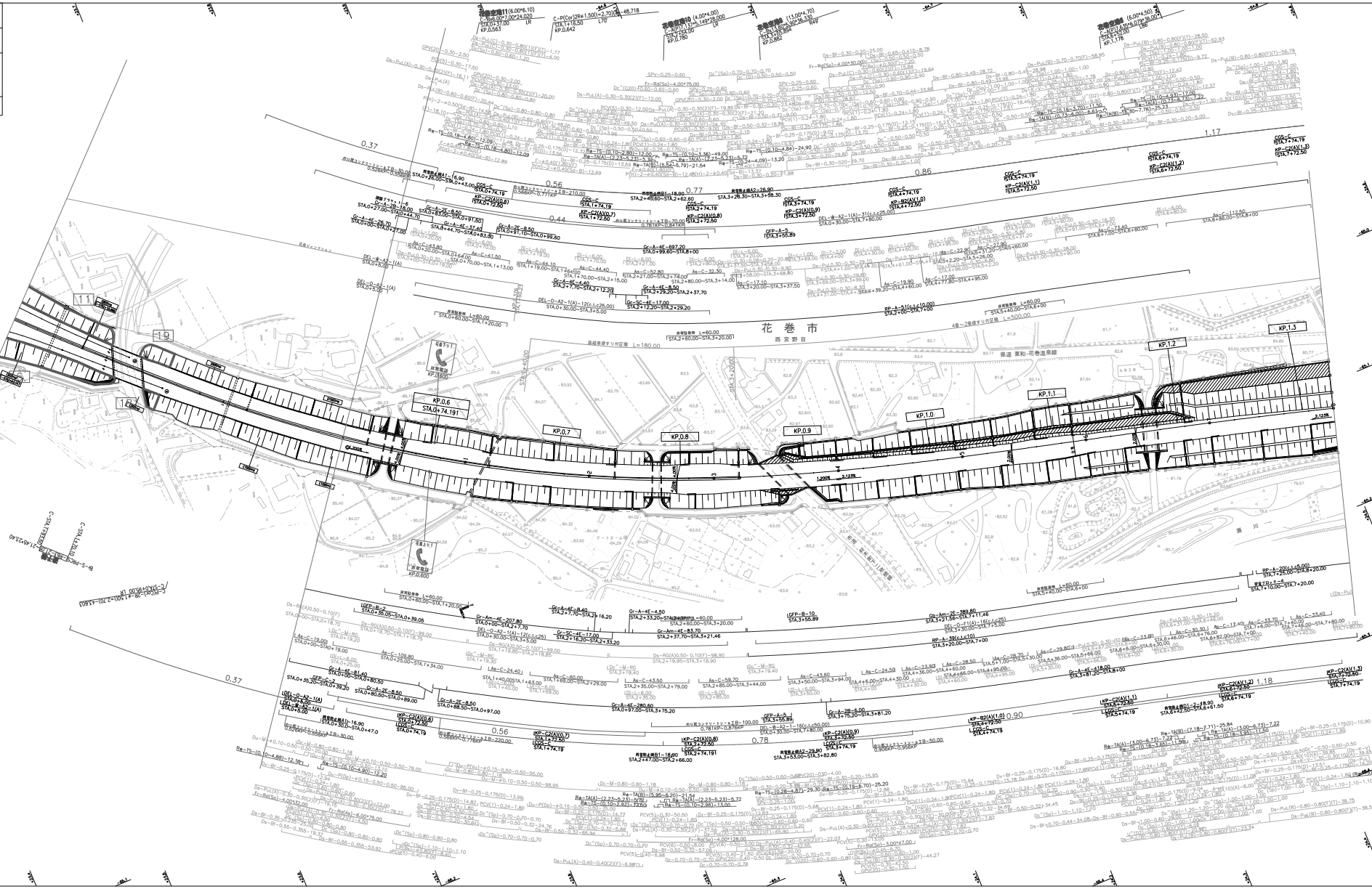

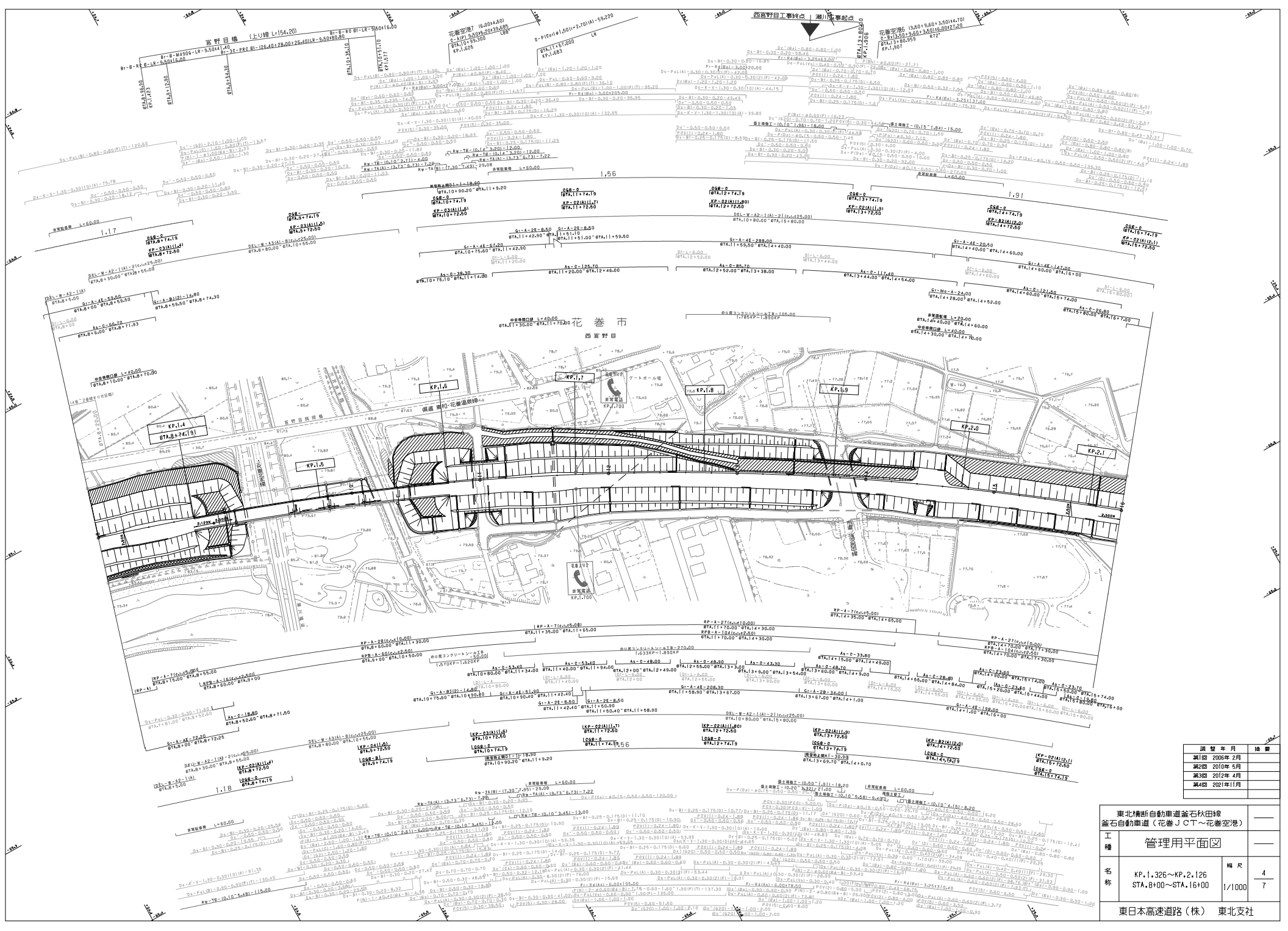

調査年月	摘要
2005年2月	
2006年5月	
2012年4月	
2021年11月	

東北橋新自動車道釜石秋田線 釜石自動車道(花巻JCT~花巻空港)	
工種	管理用平面図
名称	KP.1.326~KP.2.126 STA.8+000~STA.16+000
幅尺	4
	7
東日本高速道路(株) 東北支社	

東北横断自動車道釜石秋田線 釜石自動車道(花巻JCT~花巻空港)		
工種	管理用平面図	
名称	KP.2.126~KP.2.926 STA.16+100~STA.24+00	幅尺 5 7 1/1000
東日本高速道路(株) 東北支社		

調査年月	摘要
第1回 2006年 2月	
第2回 2010年 5月	
第3回 2012年 4月	
第4回 2012年 1月	

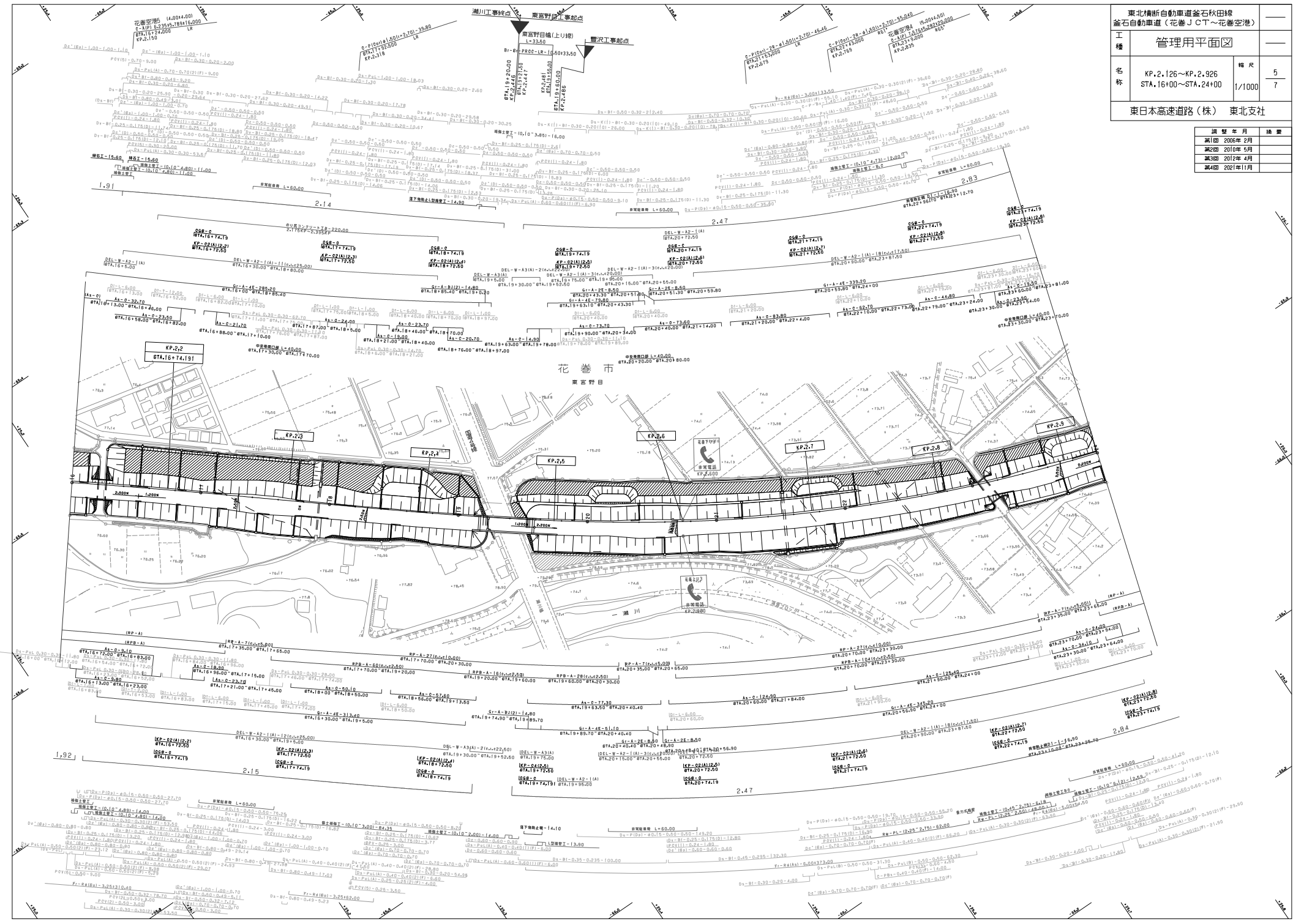

東北横断自動車道釜石秋田線 釜石自動車道(花巻JCT~花巻空港)			
工種	管理用平面図		
名称	KP.2.926~KP.3.726	幅尺	6
	STA.24+00~STA.32+00	縮尺	1/1000
東日本高速道路(株) 東北支社			

編 号	編 年 月	操 業
第1版	2005年 2月	
第2版	2012年 4月	
第3版	2021年11月	

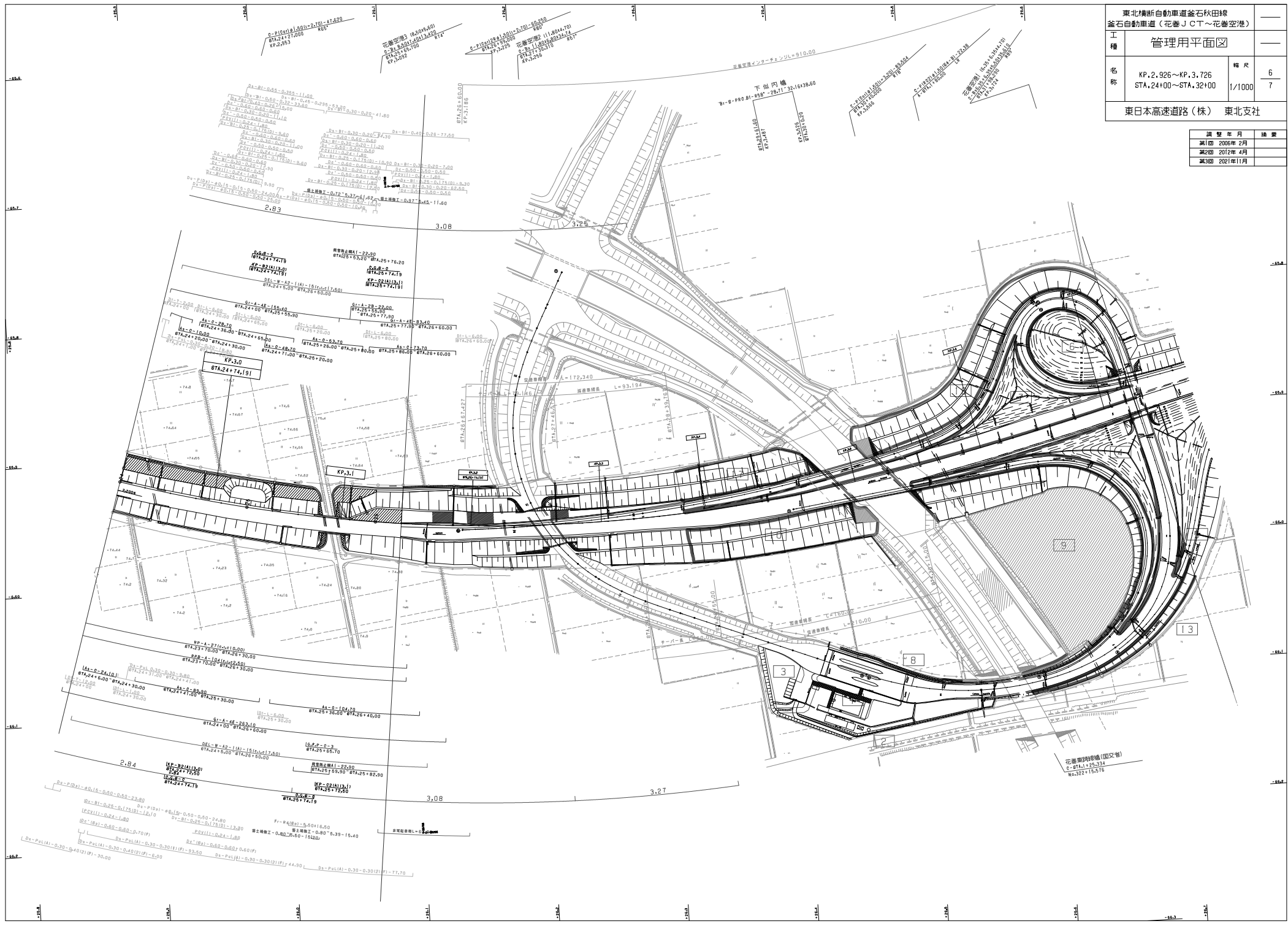

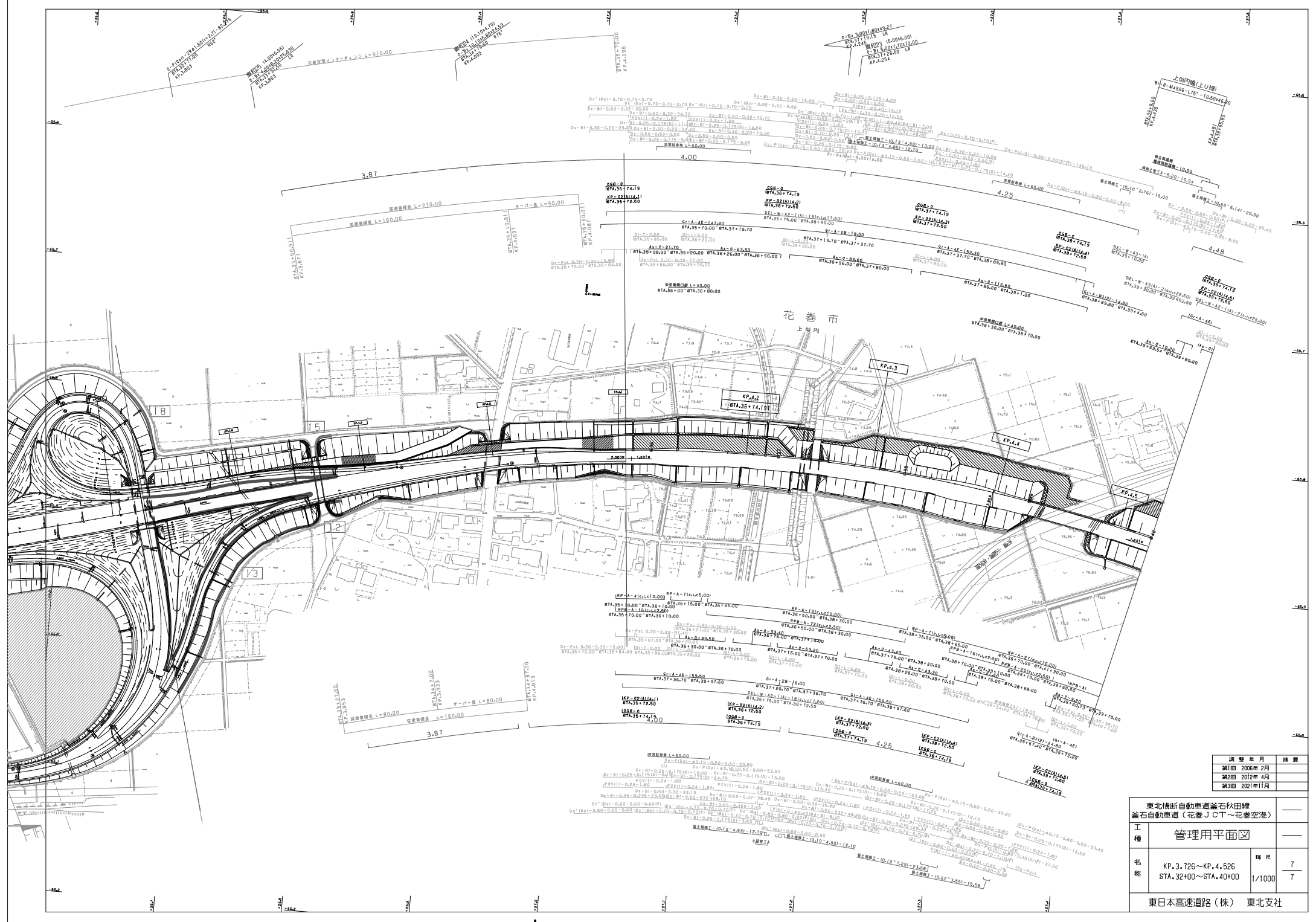

東北横断自動車道釜石秋田線 釜石自動車道(花巻JCT~花巻空港)	
工種	管理用平面図
名称	KP.3.726~KP.4.526 STA.32+00~STA.40+00 7 1/1000 7
東日本高速道路(株) 東北支社	

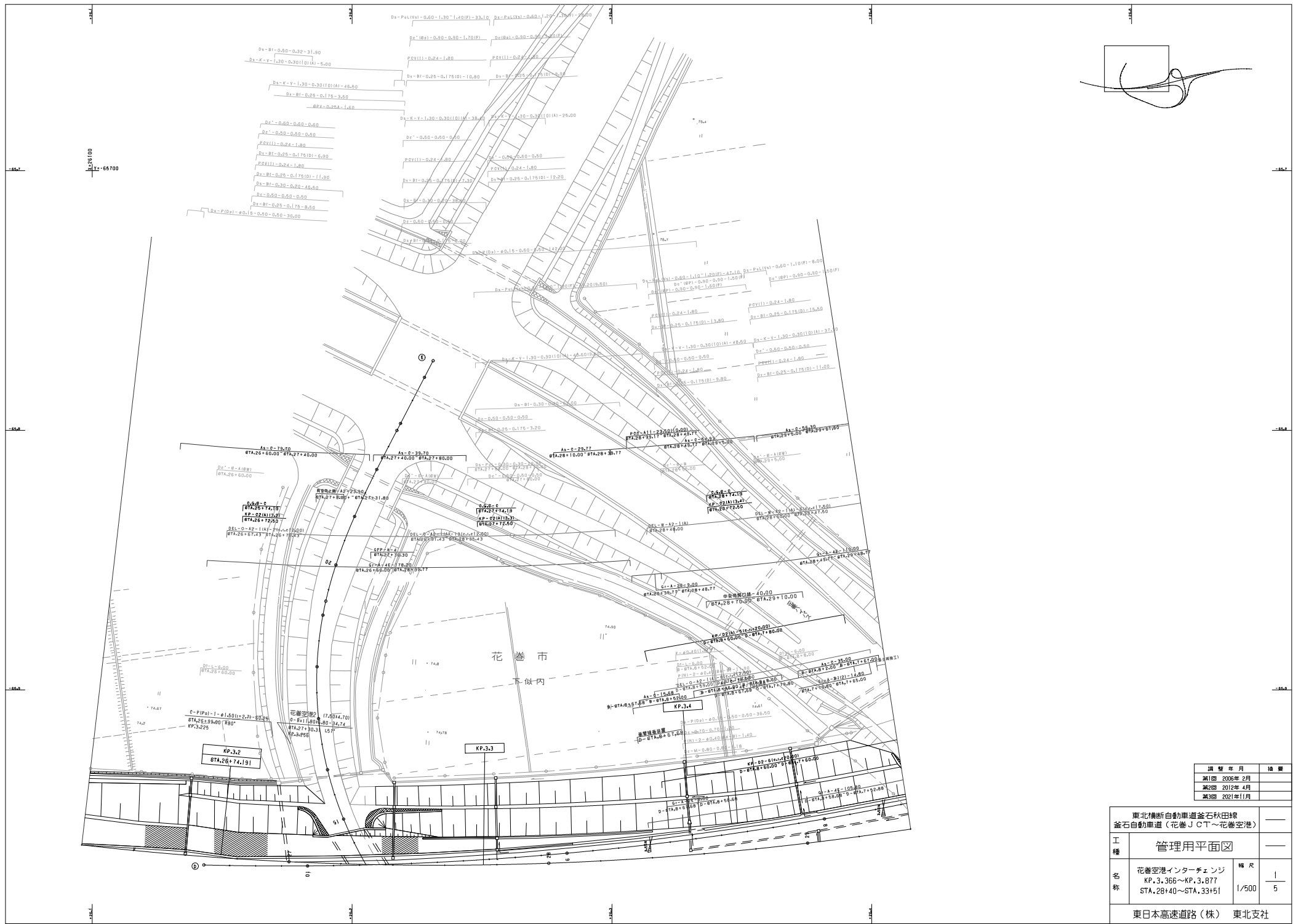
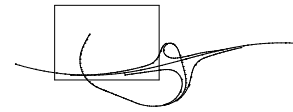

調査年月	調査
第1回 2005年 2月	
第2回 2012年 4月	
第3回 2021年11月	

東北横断自動車道釜石秋田線 釜石自動車道(花巻JCT~花巻空港)		
工種	管理用平面図	
名称	花巻空港インターチェンジ KP.3.366~KP.3.877 STA.28+40~STA.33+51	幅尺 1/500 5
東日本高速道路(株) 東北支社		

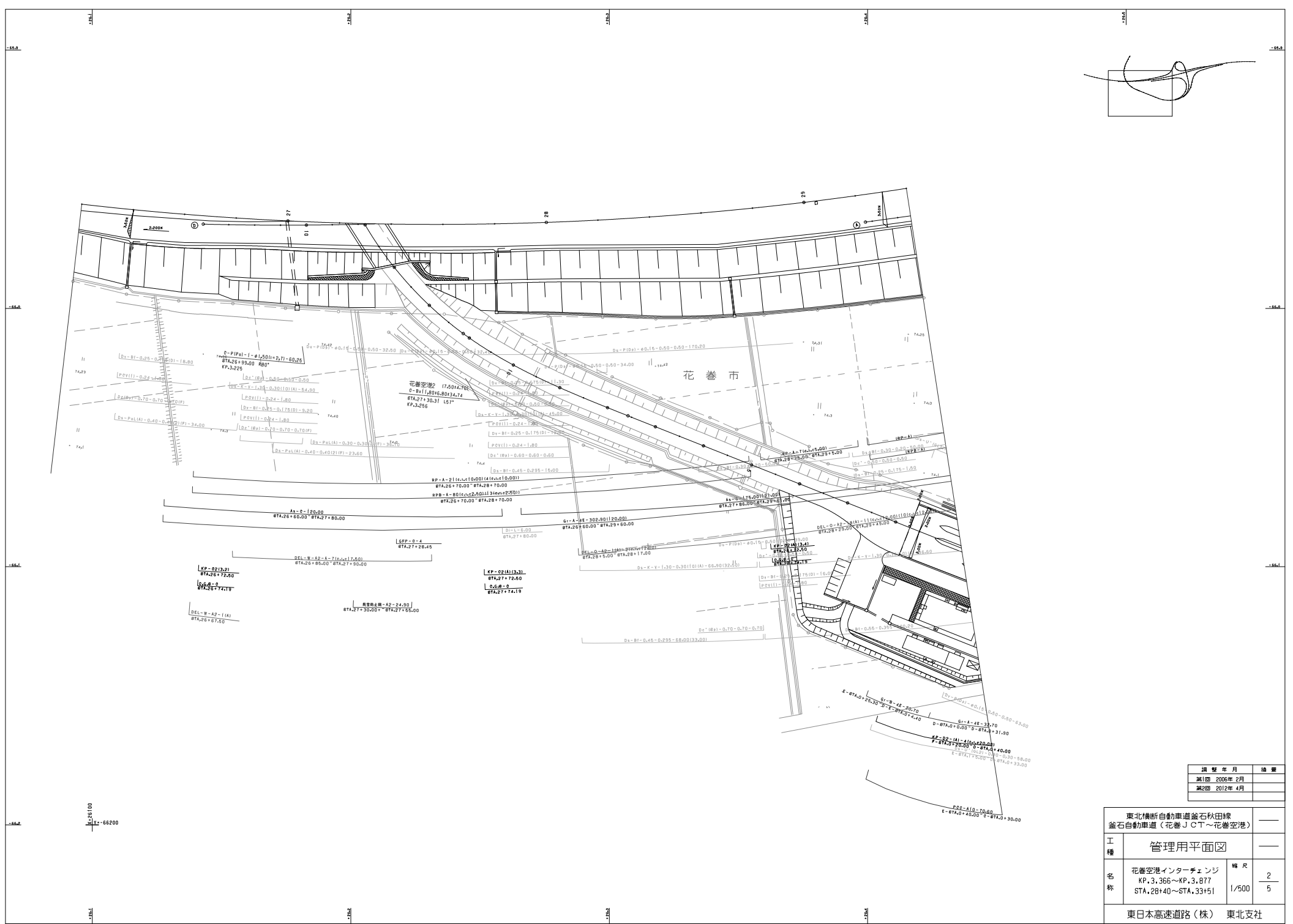
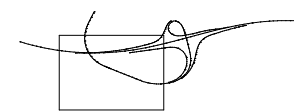

東北横断自動車道釜石秋田線 釜石自動車道(花巻JCT~花巻空港)			
工種	管理用平面図		
名称	花巻空港インターチェンジ KP.3.366~KP.3.877 STA.28+40~STA.33+51	幅尺	2
		1/500	5
東日本高速道路(株) 東北支社			

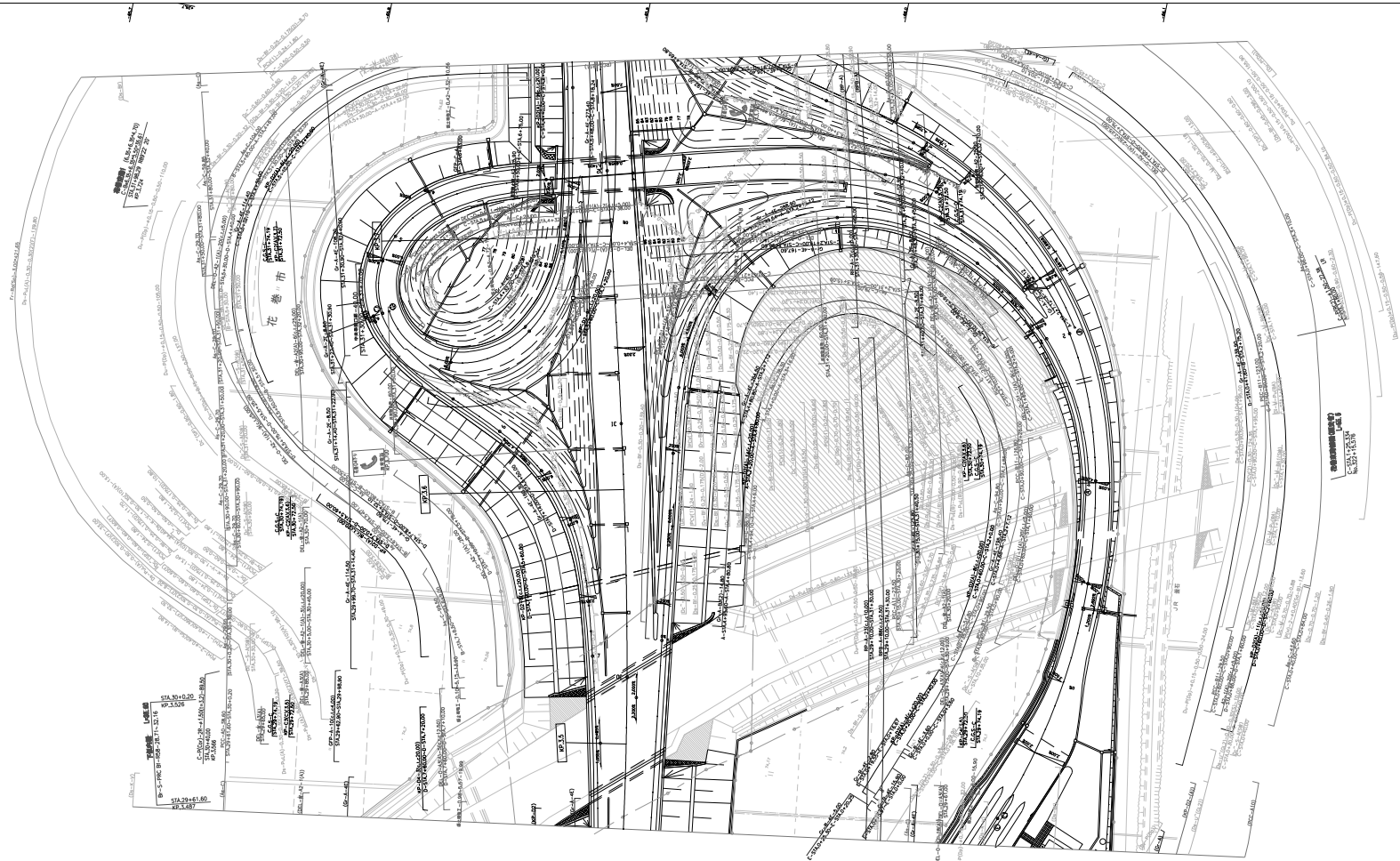

種別	年月	備考
測量	2008年 2月	
設計	2012年 4月	
製図	2014年 11月	

東北横断自動車道 釜石秋田線			
釜石自動車道 (花巻JCT - 花巻空港)			
工種	管理用平面図		
名	花巻ジャンクション	冊数	3
号	KP. 3. 366~KP. 3. 877 STA. 28+40~STA. 33+51	1/500	5
東日本高速道路 (株) 東北支社			

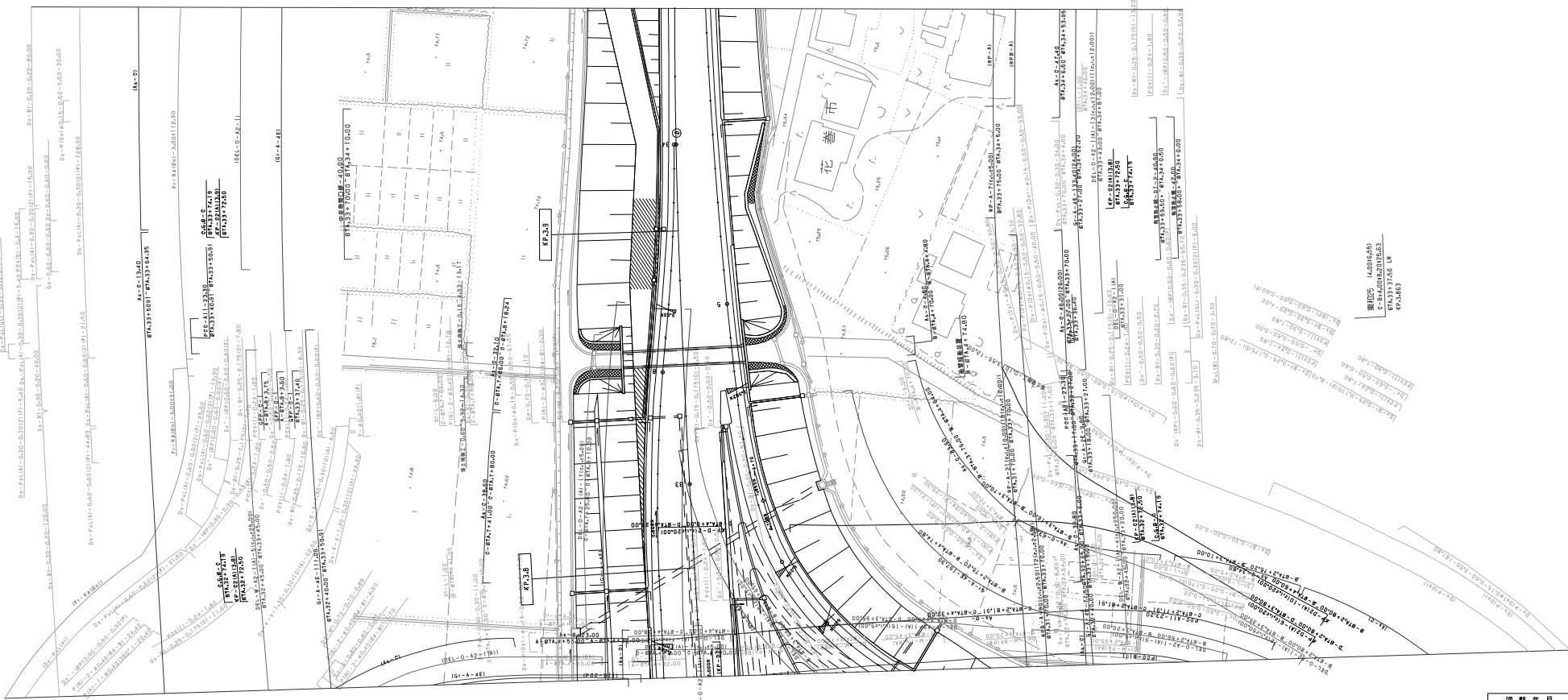
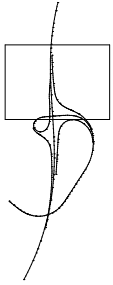

調査年月	調査
第1回 2005年 2月	
第2回 2012年 4月	

東北横断自動車道釜石秋田線 釜石自動車道（花巻JCT～花巻空港）			
工種	管理用平面図		
名称	花巻空港インターチェンジ KP.3.366～KP.3.877 STA. 2B+40～STA. 33+51	幅尺	4
			5
東日本高速道路(株) 東北支社			

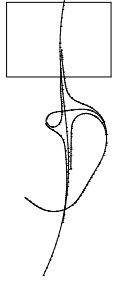
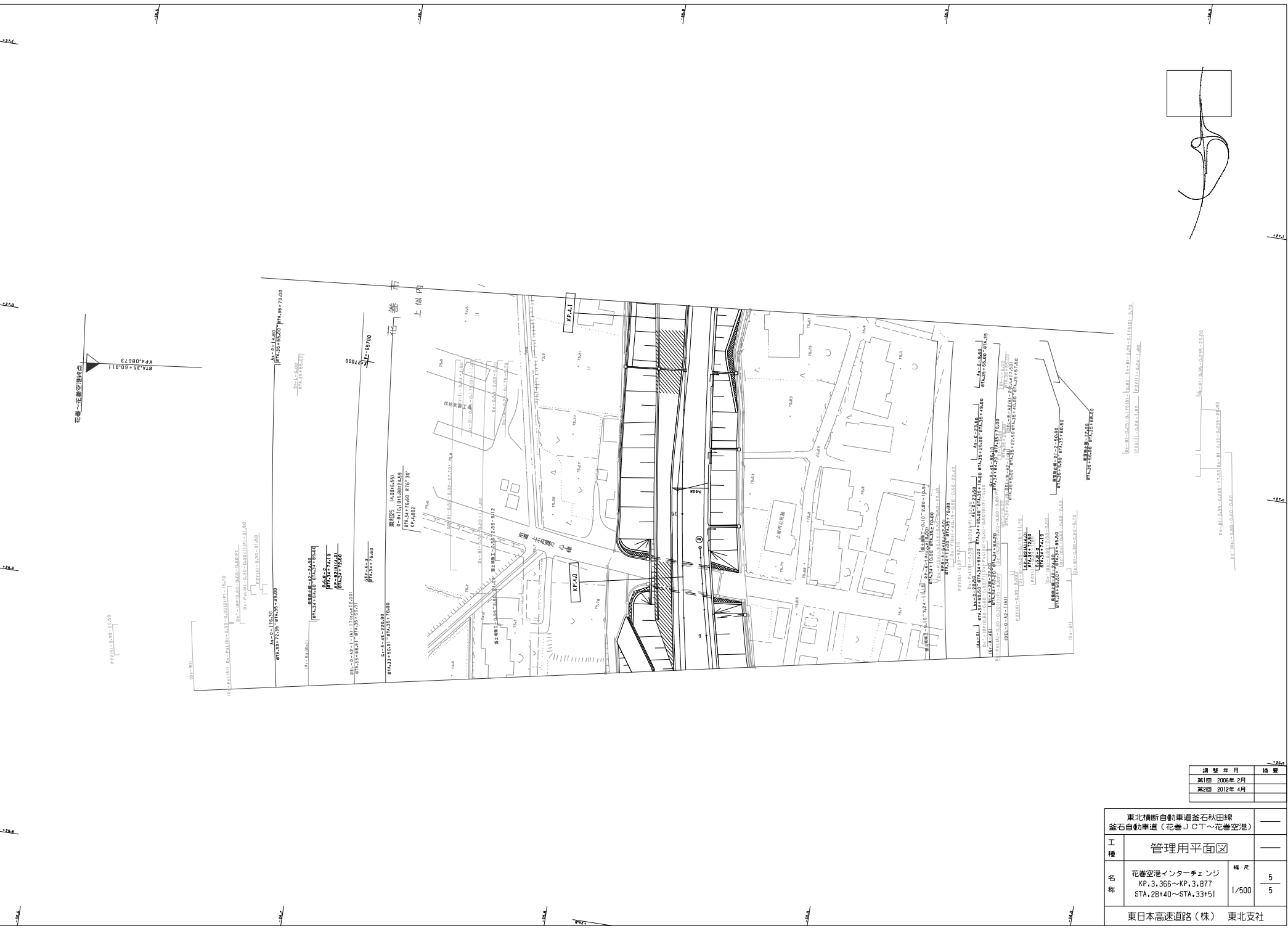

1:500
 2012年4月

調査年月	備考
第1回 2005年 2月	
第2回 2012年 4月	

東北横断自動車道釜石秋田線 釜石自動車道(花巻JCT~花巻空港)			
工種 名称	管理用平面図 花巻空港インターチェンジ KP.3,366~KP.3,877 STA.28+40~STA.33+51	縮尺 1/500	5 5
東日本高速道路(株) 東北支社			

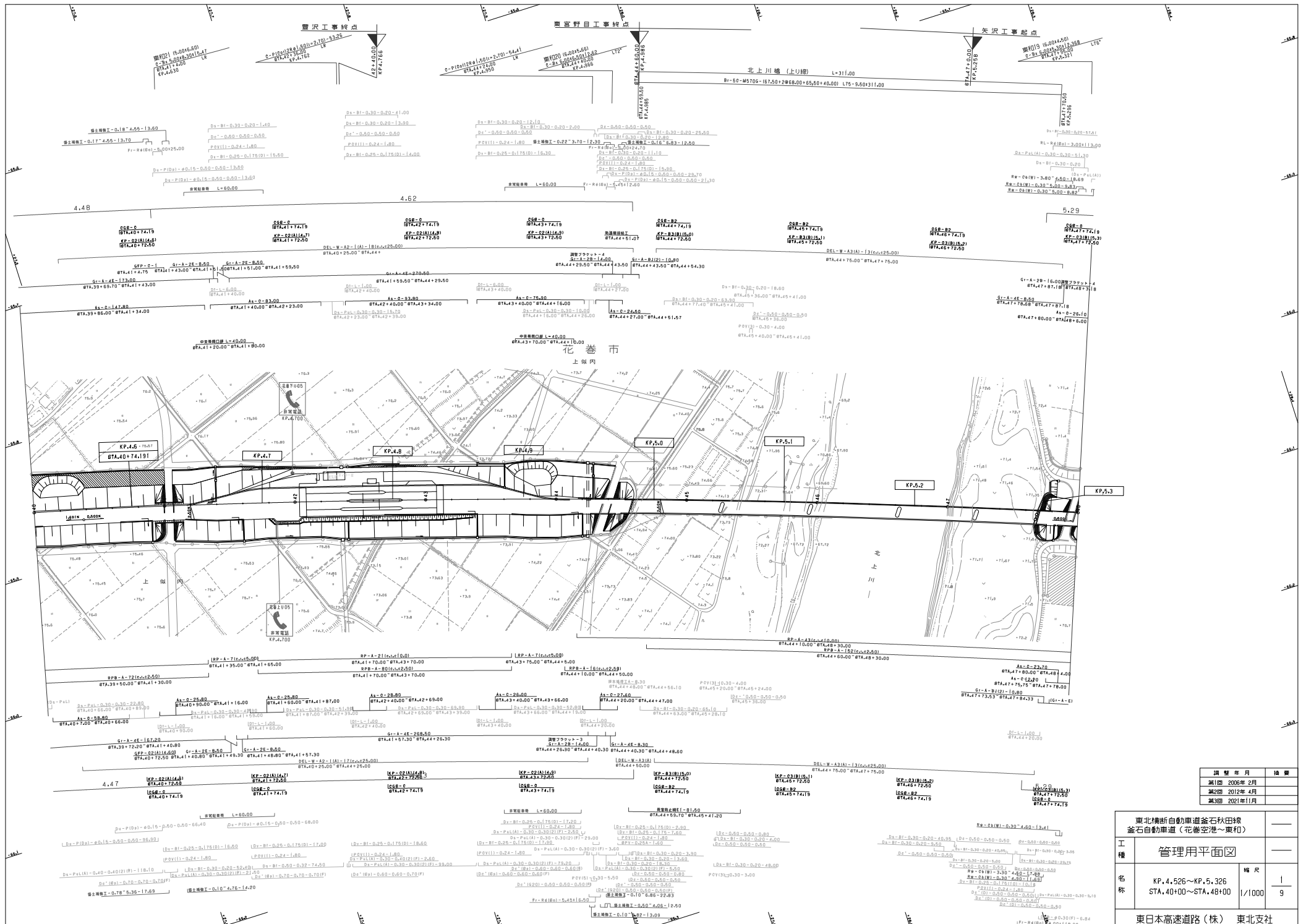

調査年月	調査
第1回 2005年2月	
第2回 2012年4月	
第3回 2021年11月	

東北横断自動車道釜石田代線 釜石自動車道(花巻空港~東北)			
工種	管理用平面図		
名称	KP.4.526~KP.5.326 STA.40+00~STA.48+00	縮尺	1/1000
東日本高速道路(株) 東北支社		枚数	9

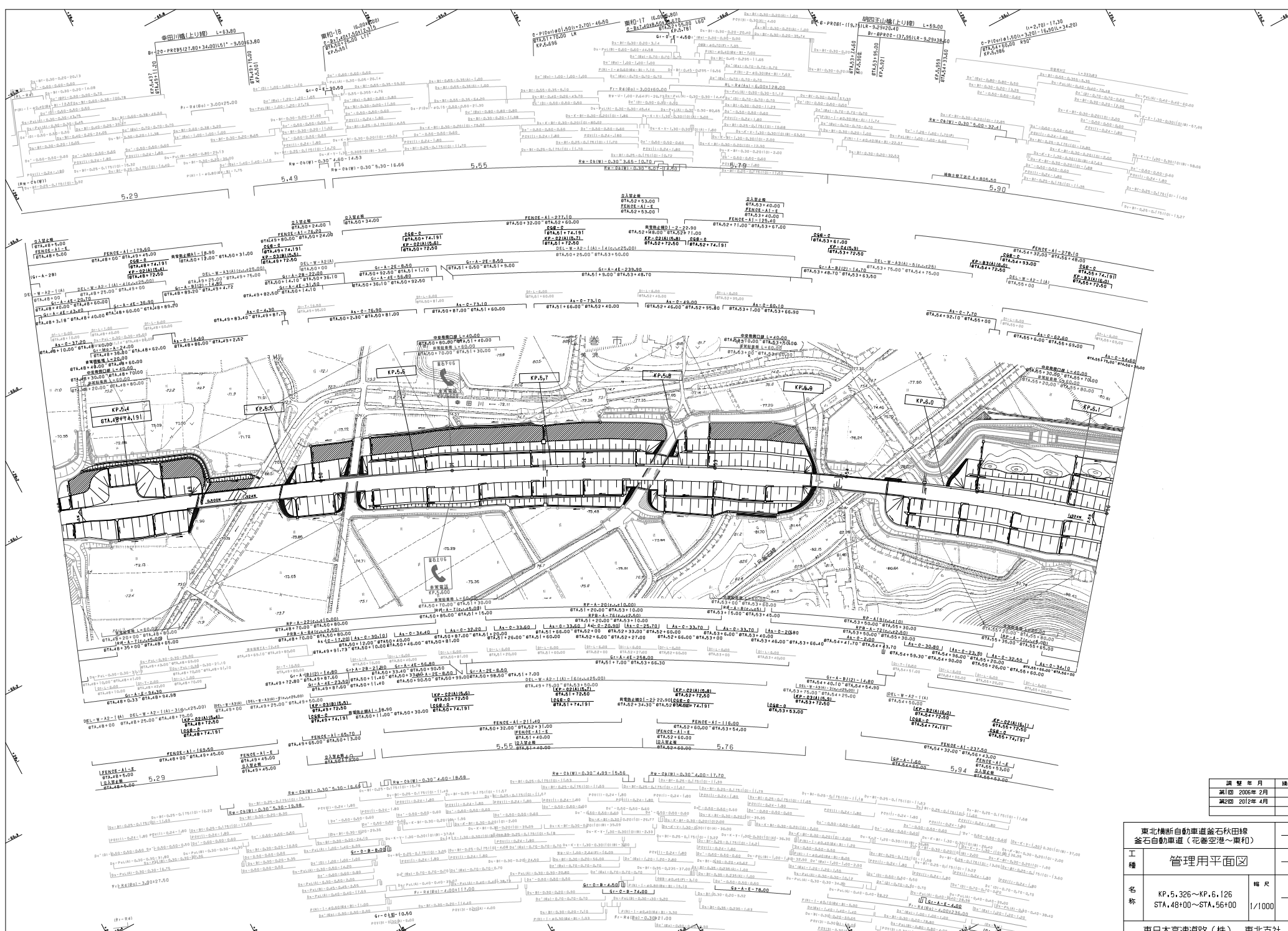

調査年月	測量
計画 2005年 2月	
完成 2012年 4月	

東北橋新自動車道釜石秋田線 釜石自動車道（花巻空港～東和）	
工種	管理用平面図
名称	KP.5.326～KP.6.126 STA.48+00～STA.56+00
縮尺	2 9 1/1000
東日本高速道路（株） 東北支社	

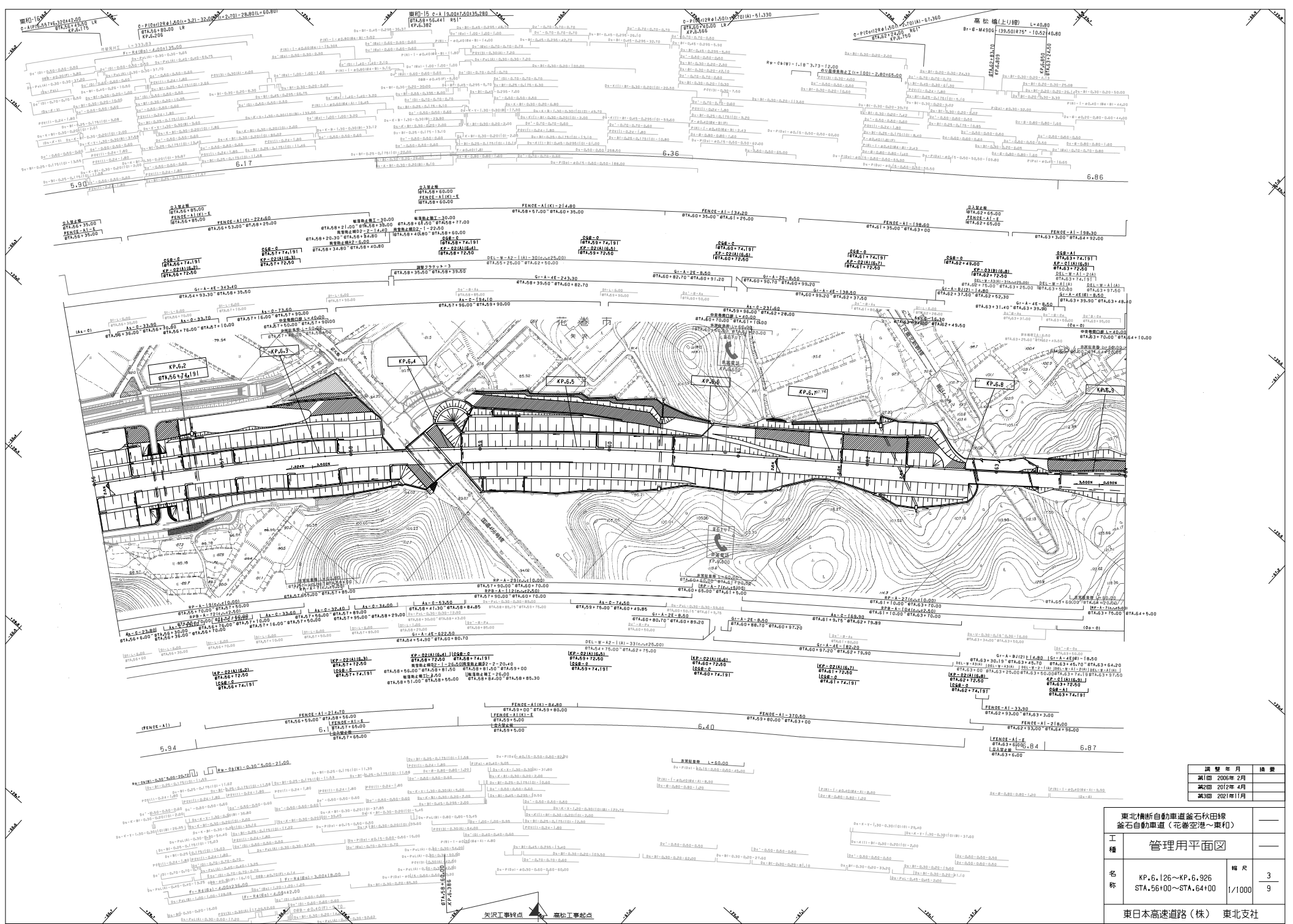

調査年月	摘要
第1回 2005年2月	
第2回 2012年4月	
第3回 2021年1月	

東北横断自動車道釜石秋田線 釜石自動車道（花巻空港～東和）		
工種	管理用平面図	
名称	KP.6.126～KP.6.926 STA.56+00～STA.64+00	幅尺 3 9
	1/1000	
東日本高速道路(株) 東北支社		

東北横断自動車道釜石秋田線 釜石自動車道（花巻空港～東和）		
工種	管理用平面図	
名称	KP.6.926~KP.7.726 STA.64+00~STA.72+00	幅尺 4 9 1/1000
東日本高速道路（株） 東北支社		

編定年月	繪製
第1回	2006年2月
第2回	2012年4月
第3回	2023年8月

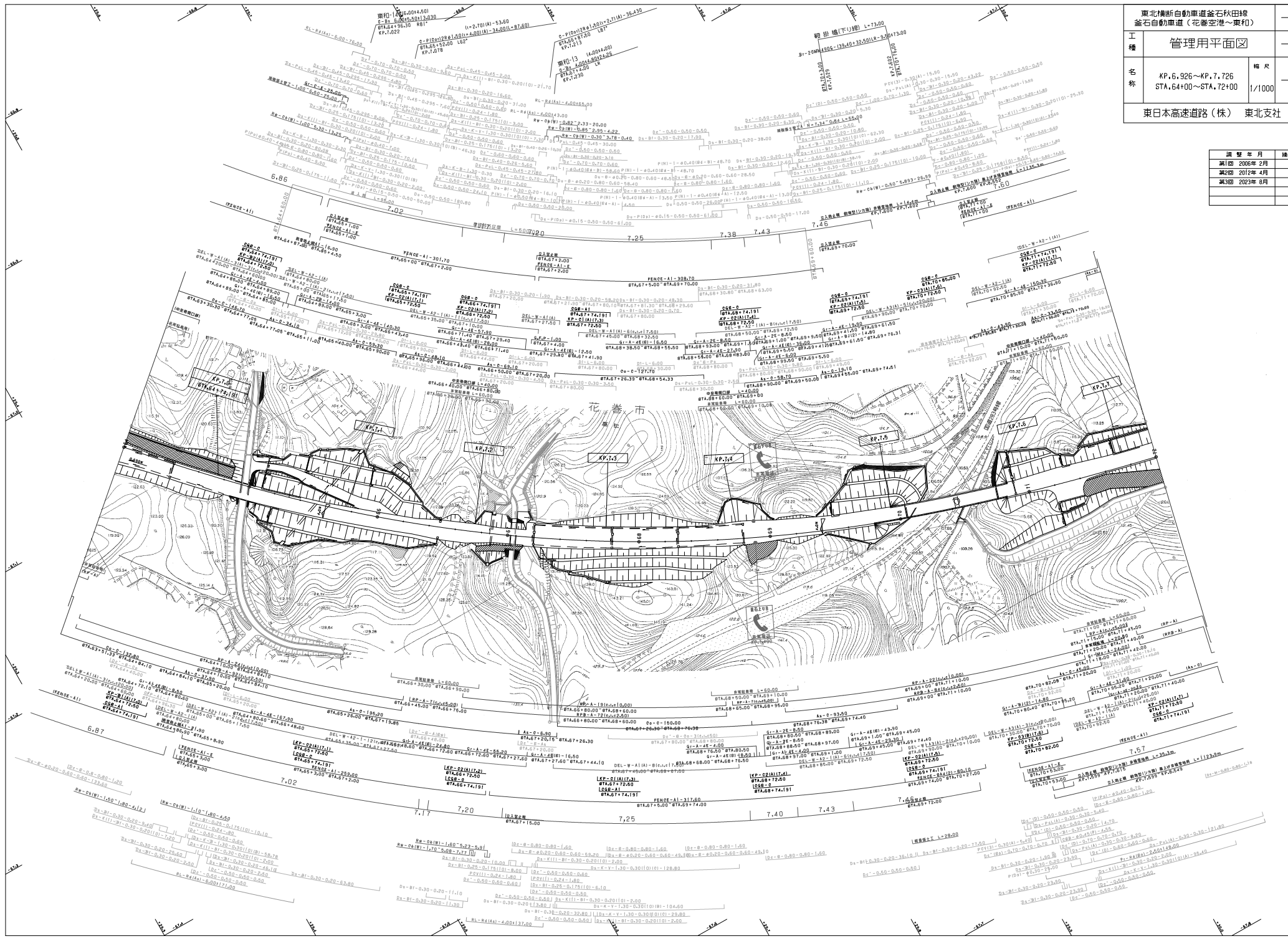

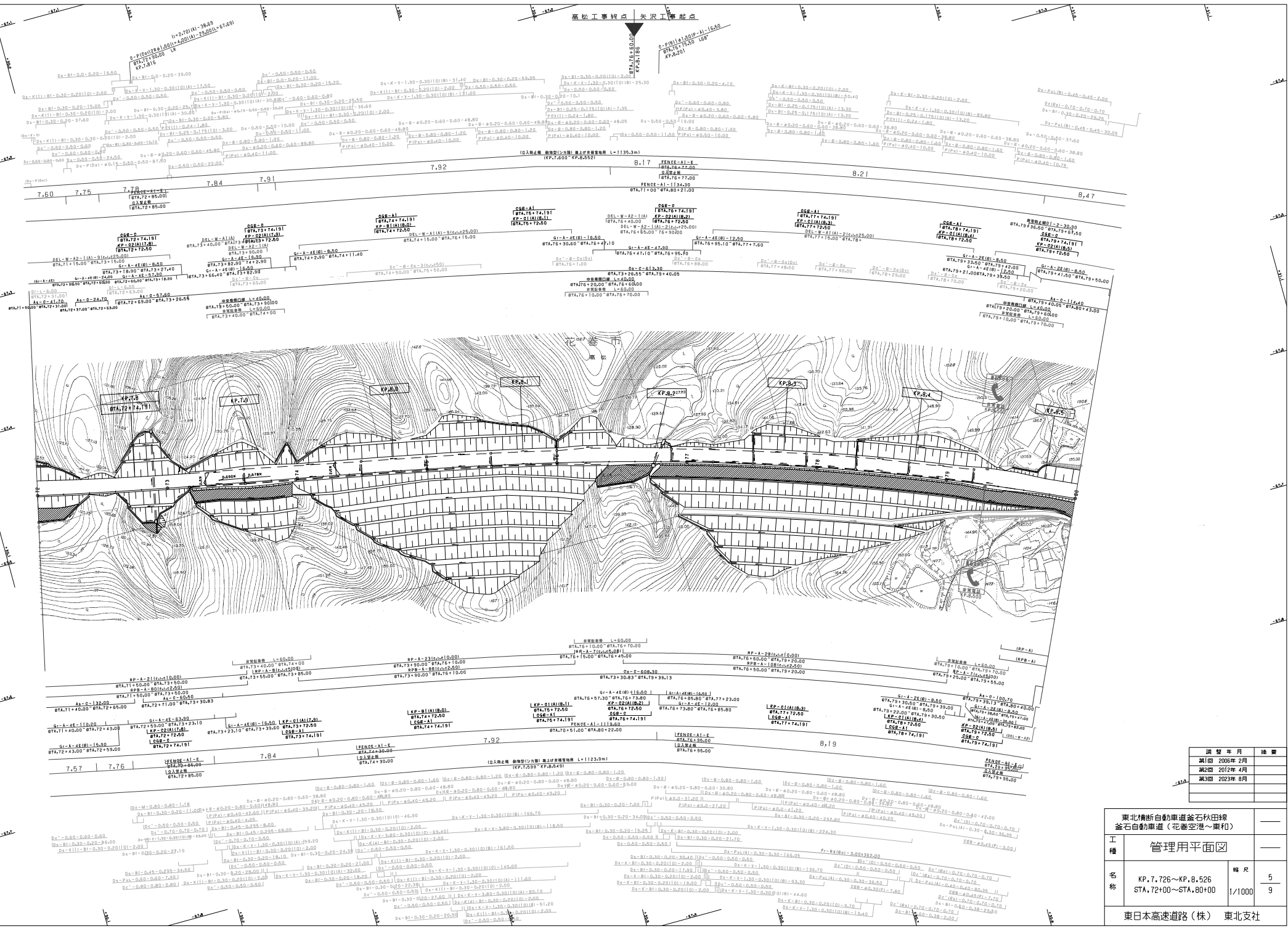

調査年月	摘要
第1回 2005年 2月	
第2回 2012年 4月	
第3回 2023年 8月	

東北横断自動車道釜石秋田線 釜石自動車道(花巻空港~東和)		
工種	管理用平面図	
名称	KP.7.726~KP.8.526 STA.72+00~STA.80+00	幅尺 5 1/1000 9
東日本高速道路(株) 東北支社		

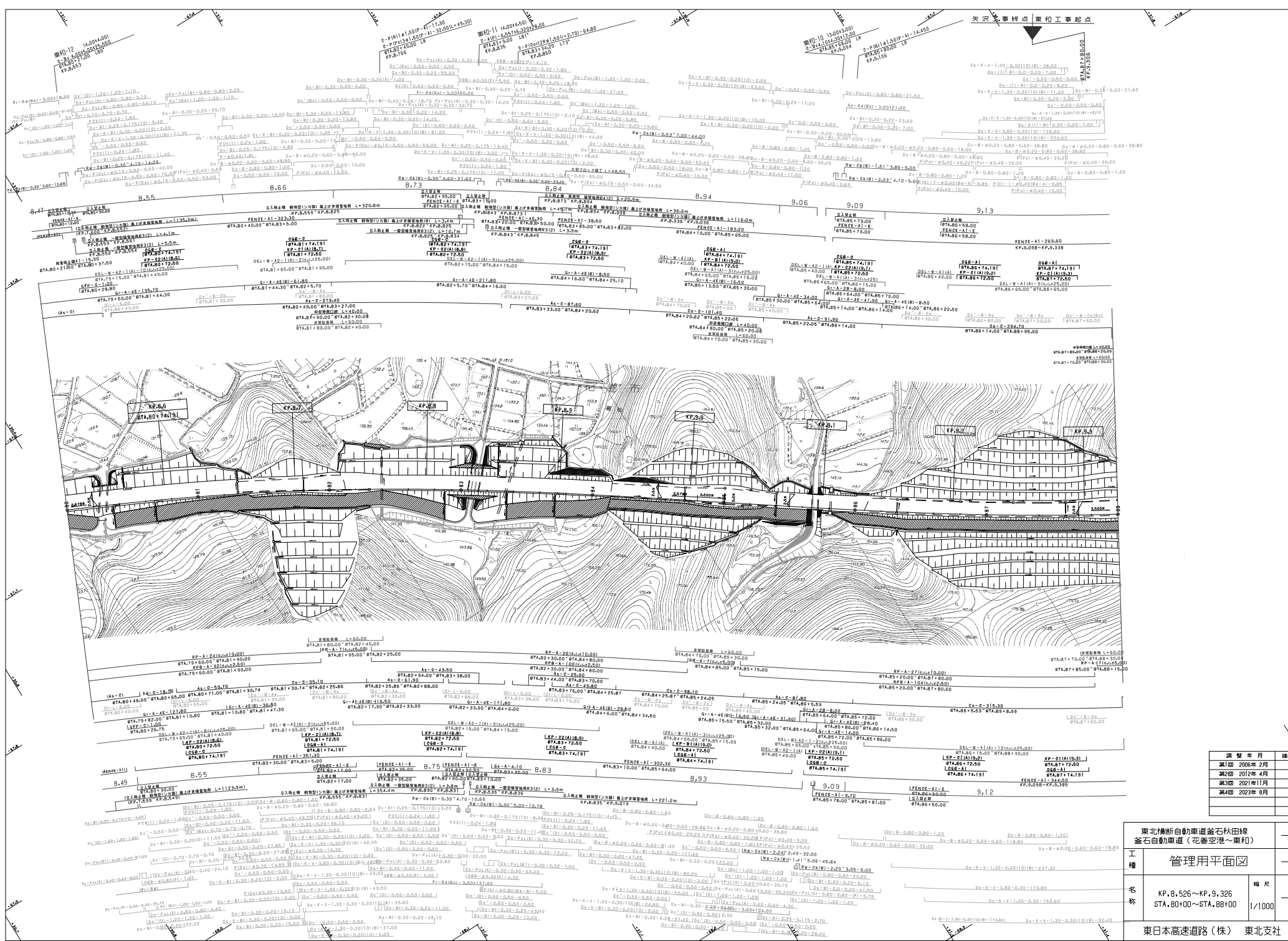

調査年月	検査
調査 2006年 2月	
調査 2012年 4月	
調査 2021年 11月	
調査 2023年 8月	

東北横断自動車道釜石秋田線 釜石自動車道（花巻空港～雫石）	
工種	管理用平面図
名称	KP.8,526～KP.9,326 STA.80+00～STA.88+00
縮尺	1/1000
枚数	6 9
東日本高速道路(株) 東北支社	

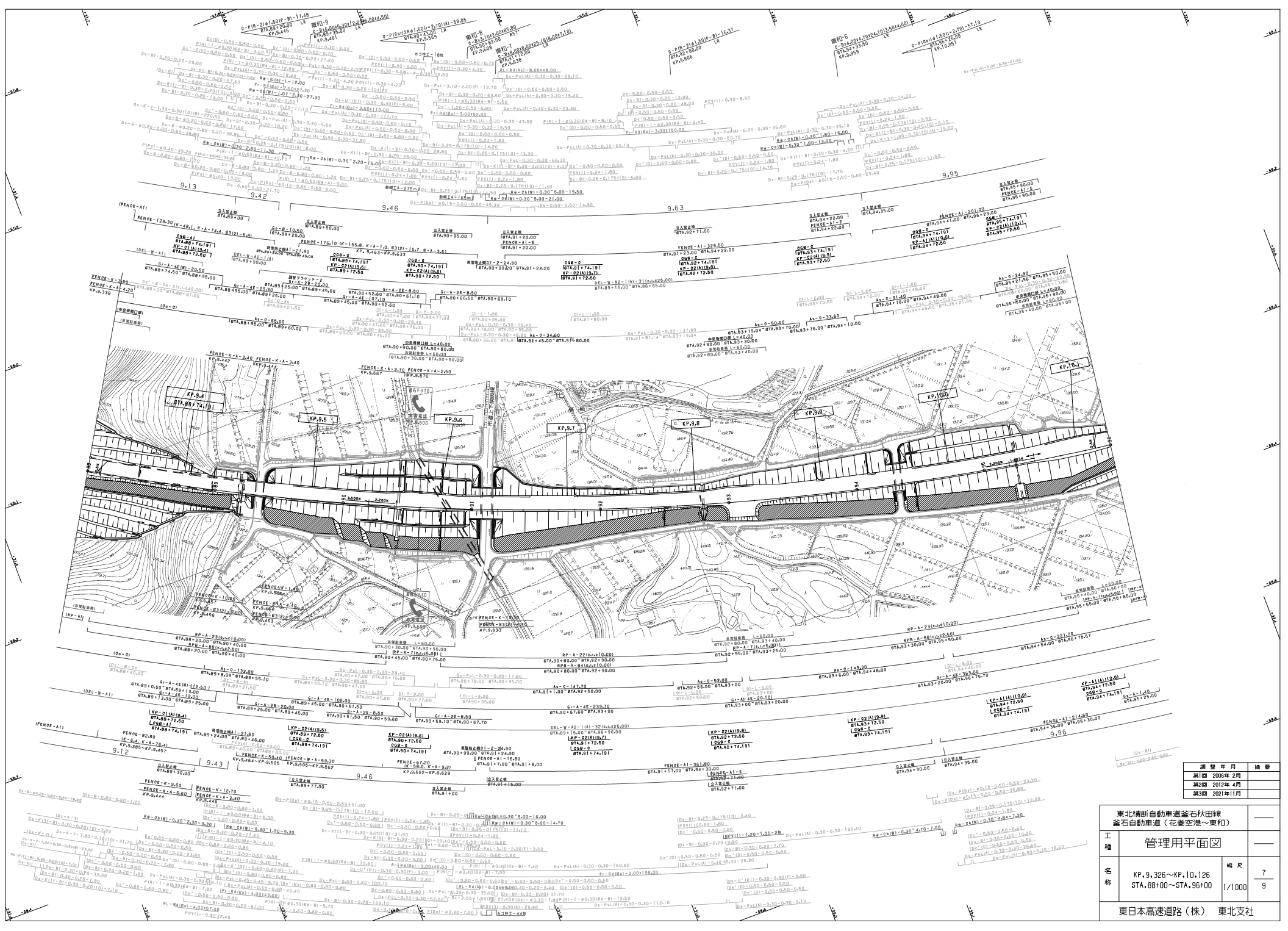

調査年月	摘要
計画 2005年2月	
実施 2012年4月	
第3回 2021年11月	

東北横断自動車道釜石秋田線 釜石自動車道(花巻空港~東和)	
工種	管理用平面図
名称	KP.9.326~KP.10.126 STA.88+00~STA.96+00
幅尺	7 9
縮尺	1/1000
東日本高速道路(株) 東北支社	

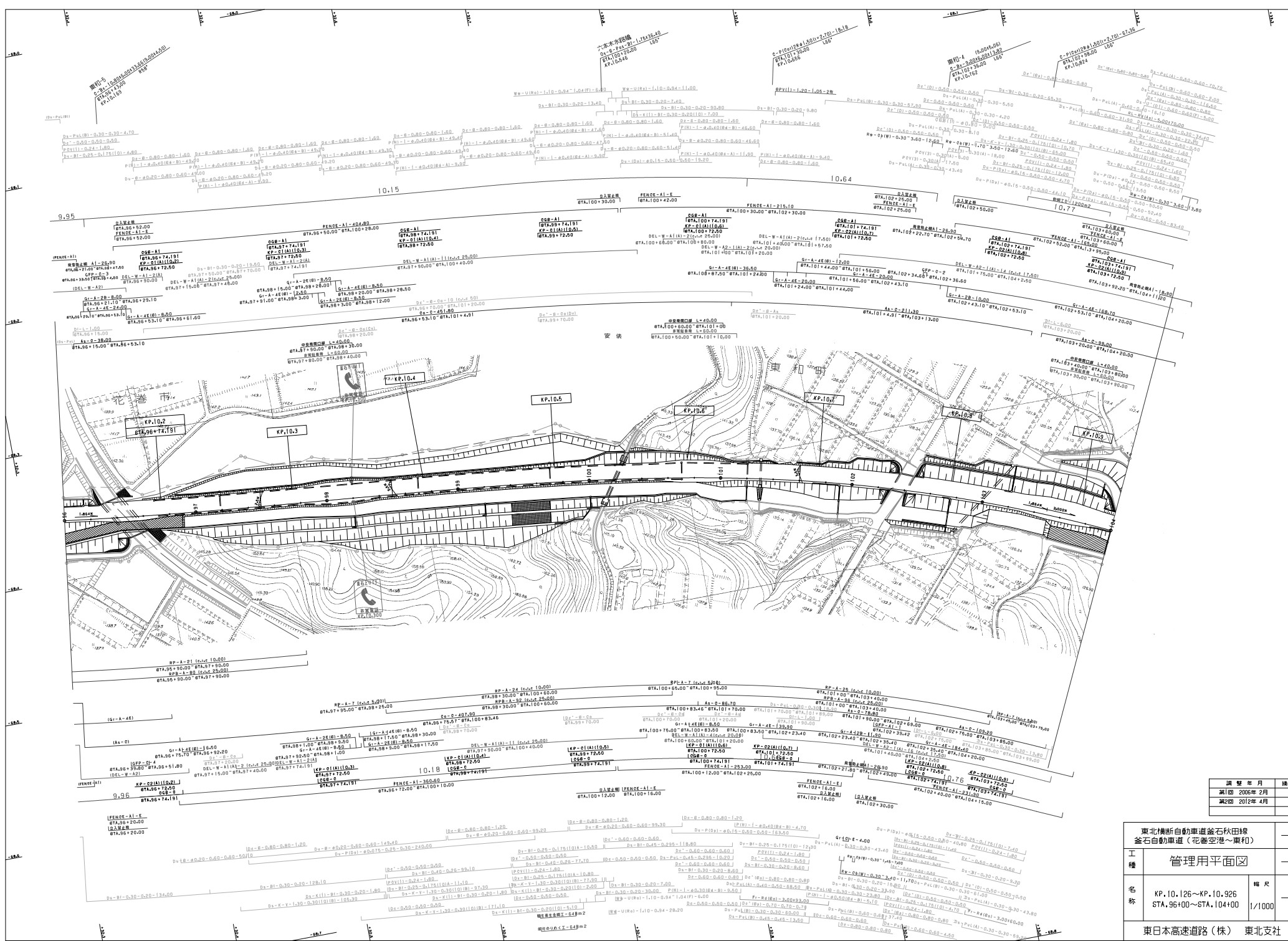

調査年月	摘要
計画 2005年 2月	
実測 2012年 4月	

東北横断自動車道釜石秋田線 釜石自動車道(花巻空港~東和)		
工種	管理用平面図	
名称	KP.10.126~KP.10.926 STA.96+00~STA.104+00	幅尺 8 9
東日本高速道路(株) 東北支社		

東北横断自動車道釜石秋田線 釜石自動車道（花巻空港～東和）		
工種	管理用平面図	
名称	KP.10.926～KP.11.826	幅尺 9
	STA.104+00～STA.113+00	1/1000 9
東日本高速道路（株） 東北支社		

編 号	年 月	操 業
第1回	2006年 2月	
第2回	2010年 5月	
第3回	2012年 4月	
第4回	2015年 2月	

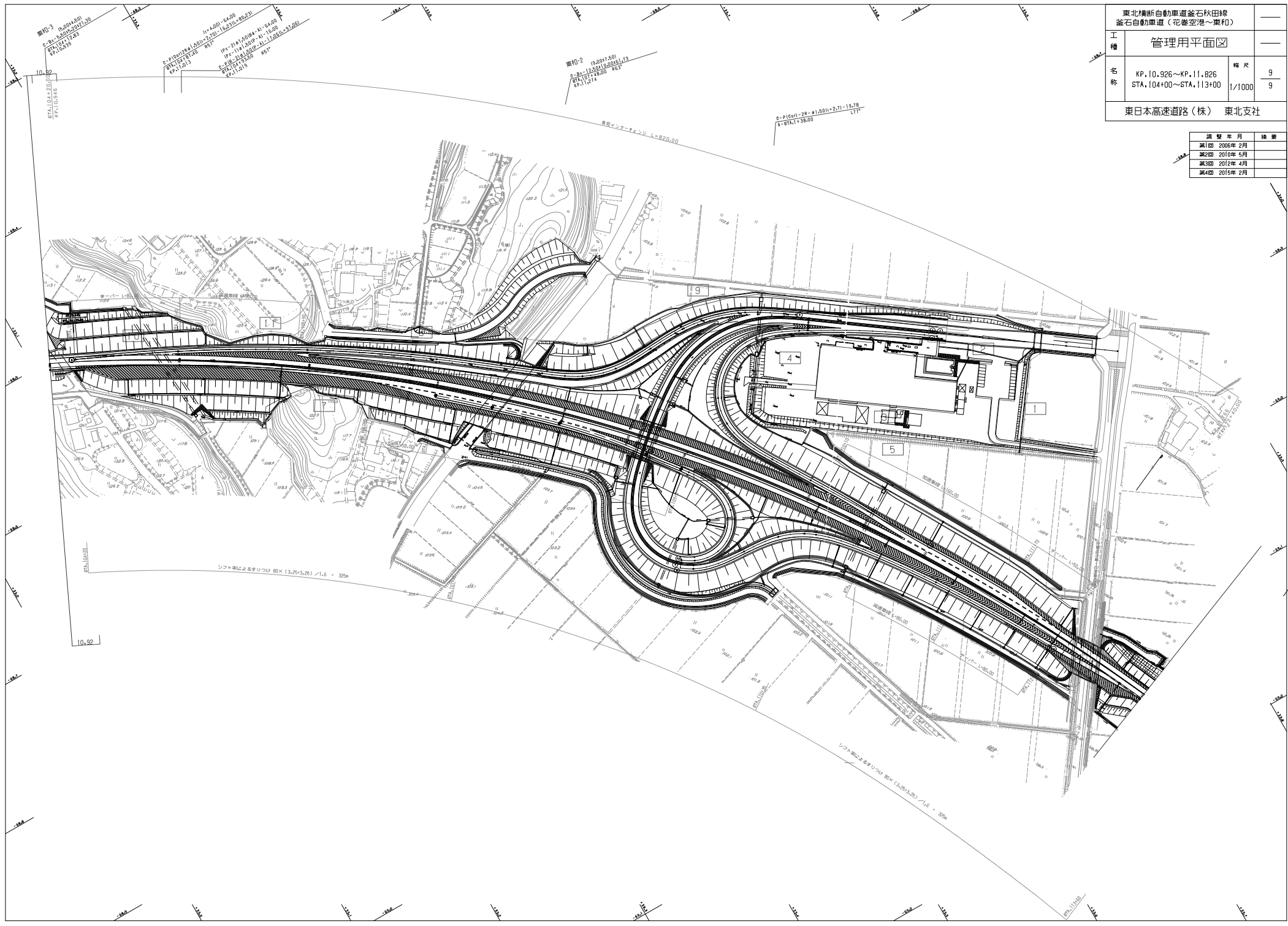

東和-3 (9,004.60)
2-3a-3(2015.20)20
K11.0535

0-P10(1284+200)2.00
K11.0510
K11.0535

1+200=64.00
IP=114.000P=11-16.00
C=100.000R=11-12.00L=37.00

東和-2 (9,007.50)
2-3a-3(2015.20)20
K11.0510
K11.0535

0-P10(1284+200)2.00
A=674.138.00

ソフト面による盛り上げ 縦K (3.25+3.25) /1.6 = 30%

ソフト面による盛り上げ 縦K (3.25+3.25) /1.6 = 30%

東北横断自動車道釜石秋田線 釜石自動車道(東和~江刺田瀬)		
工種	管理用平面図	
名称	KP.11.826~KP.12.566 STA.113+00~STA.120+40	幅尺 1/1000
	東日本高速道路(株) 東北支社	

調整年月	摘要
第1回 2015年 2月	
第2回 2022年 2月	

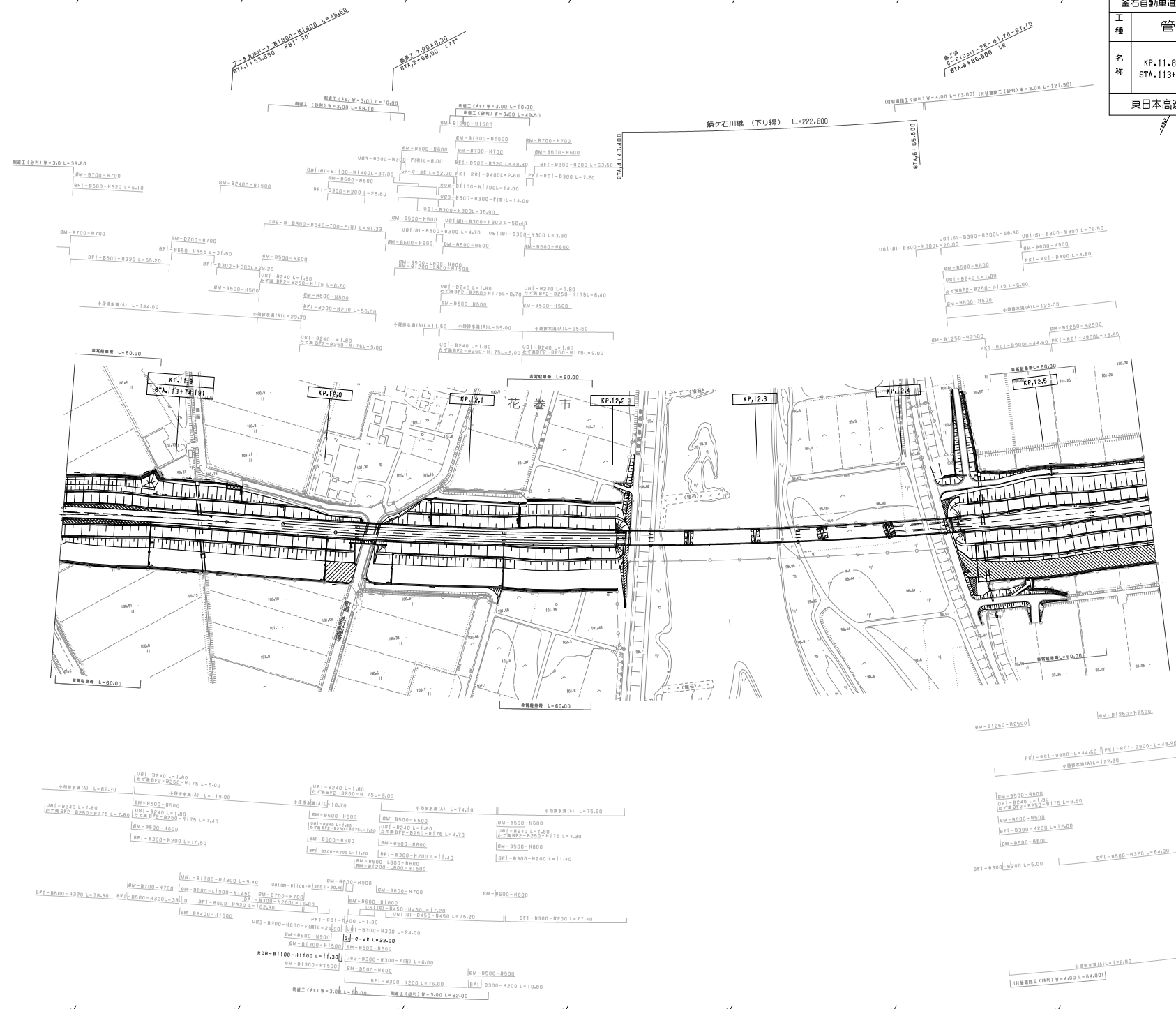

東北横断自動車道釜石秋田線 釜石自動車道(花巻空港～東和)		—	
工種	管理用平面図	—	
名称	東和インターチェンジ	縮尺	1/500
	KP. 10.946 STA. 104+20		4
東日本高速道路(株) 東北支社			

編 号	編 年 月	備 考
第1回	2006年 2月	
第2回	2012年 4月	
第3回	2015年 2月	

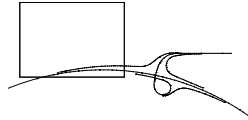
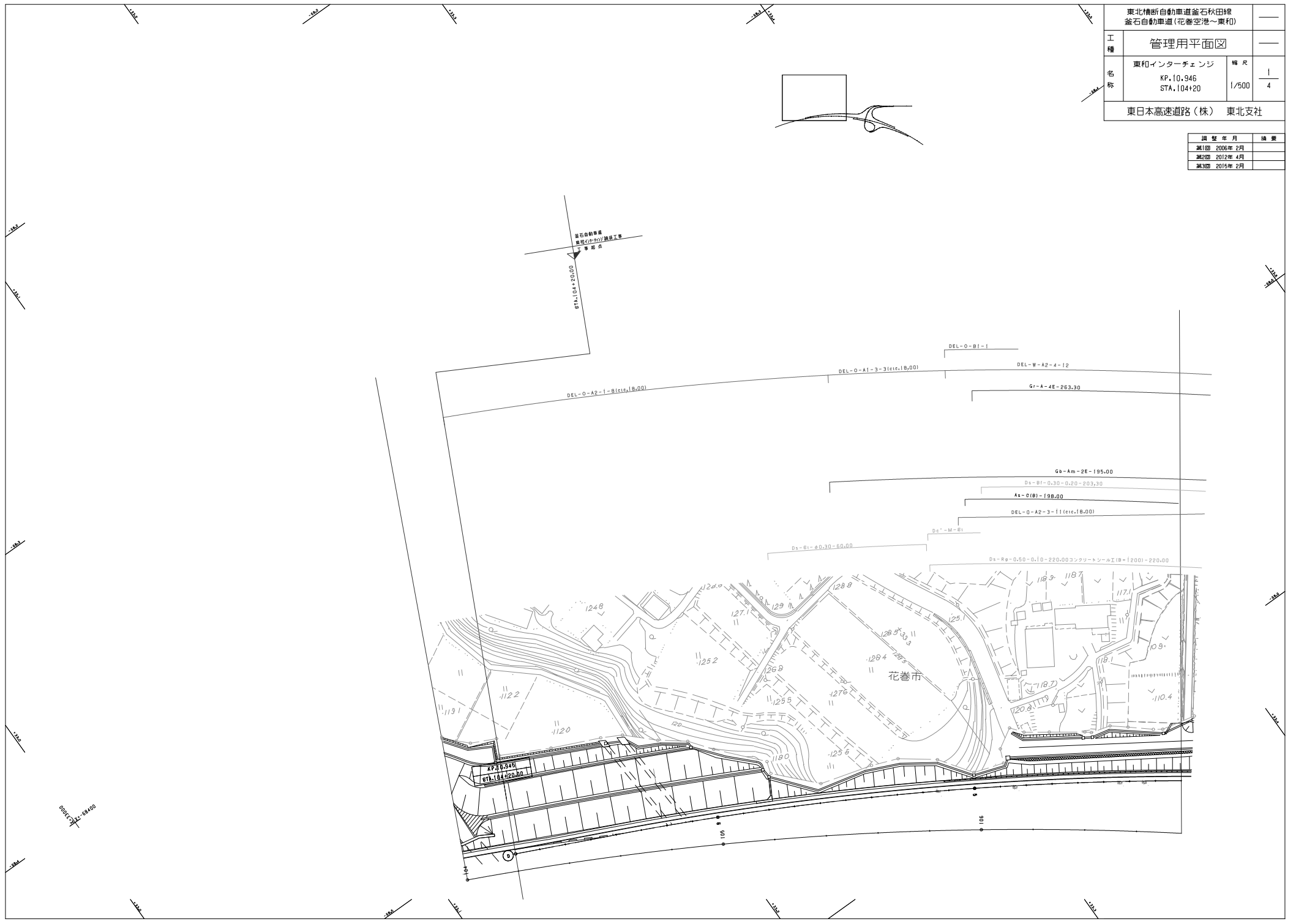

釜石自動車道
建設(2006)10/建設工事
管理用平面図

DEL-O-A2-1-8(c)(c)(18.00)

DEL-O-A1-3-3(c)(c)(18.00)

DEL-W-A2-4-12

G-A-AE-2E-263.30

Gb-Am-2E-195.00

Ds-Bf-0.30-0.20-203.30

As-O(B)-198.00

DEL-O-A2-3-1(c)(c)(18.00)

Dc'-M-81

Ds-Bf-a0.30-60.00

Ds-Rg-0.50-0.10-220.00コンクリートスレームT1B(200)-220.00

花巻市

000532-00400

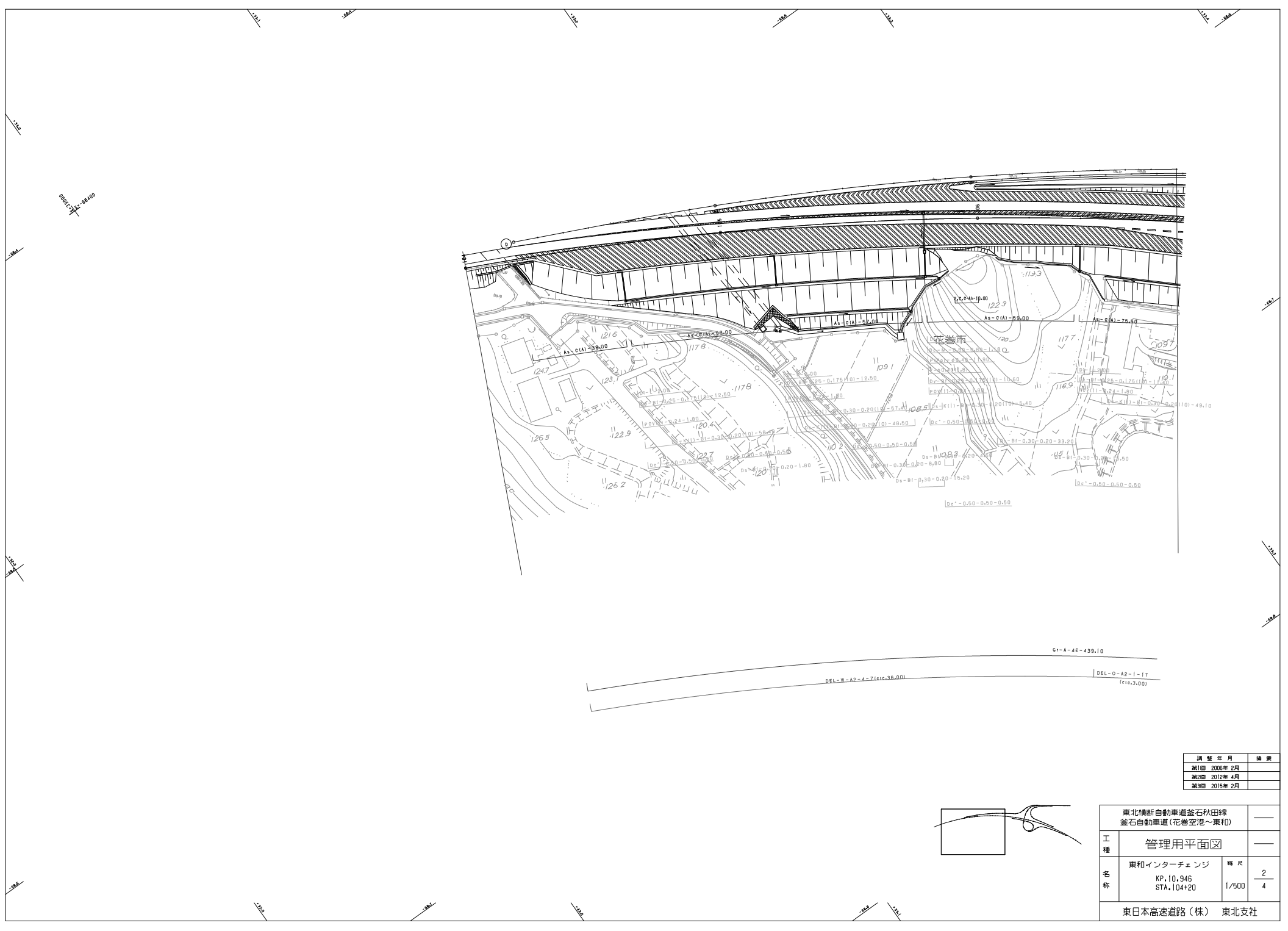

000FC17
1000-88400

調査年月	備考
第1回 2006年 2月	
第2回 2012年 4月	
第3回 2015年 2月	

東北横断自動車道釜石秋田線 釜石自動車道(花巻空港～東和)		
工種	管理用平面図	
名称	東和インターチェンジ KP.10.946 STA.104+20	幅尺 2/4
東日本高速道路(株) 東北支社		



年度	月	日	備考
2006	8	25	
2010	8	25	
2012	4	25	
2015	2	25	

東北横断自動車線直通右折田線 盛石自動車線 (伊勢田港～東和)		
工種	管理用平面図	
名称	東和インターチェンジ KP. 10.946 STA. 104+20	■ 頁 3 1/500 4
東日本高速道路 (株) 東北支社		

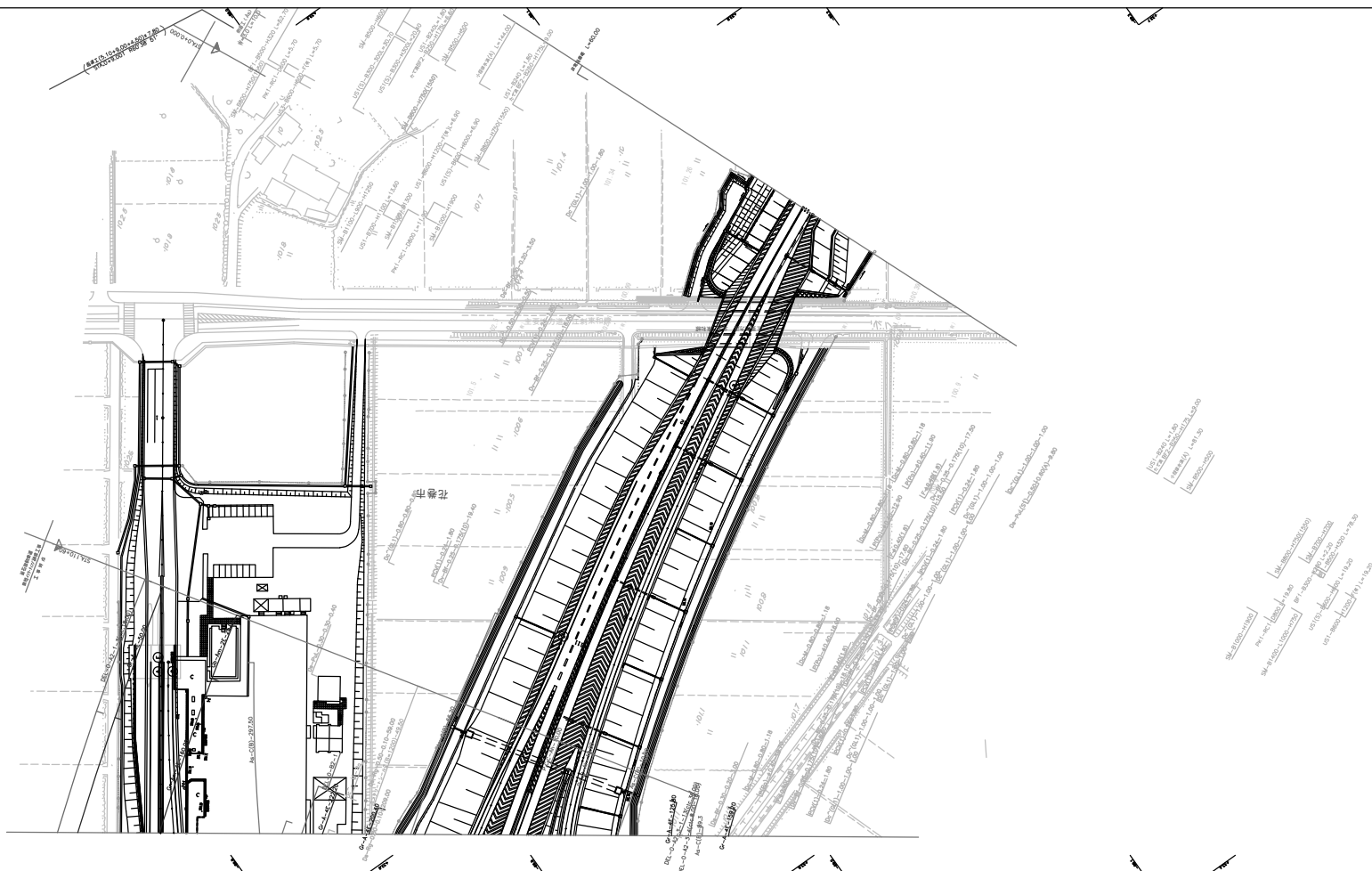

年度	冊数
2008年度	2冊
2009年度	2冊
2010年度	2冊

東北横断自動車道磐石牧田線 磐石自動車道(石巻空港～東和)		
工種	管理用平面図	
名称	東和インターチェンジ KP.10.946 STA.104+20	巻数 4 1/500
設計	東北支社	

東北支社