船橋駅周辺地区【千葉県 船橋市】

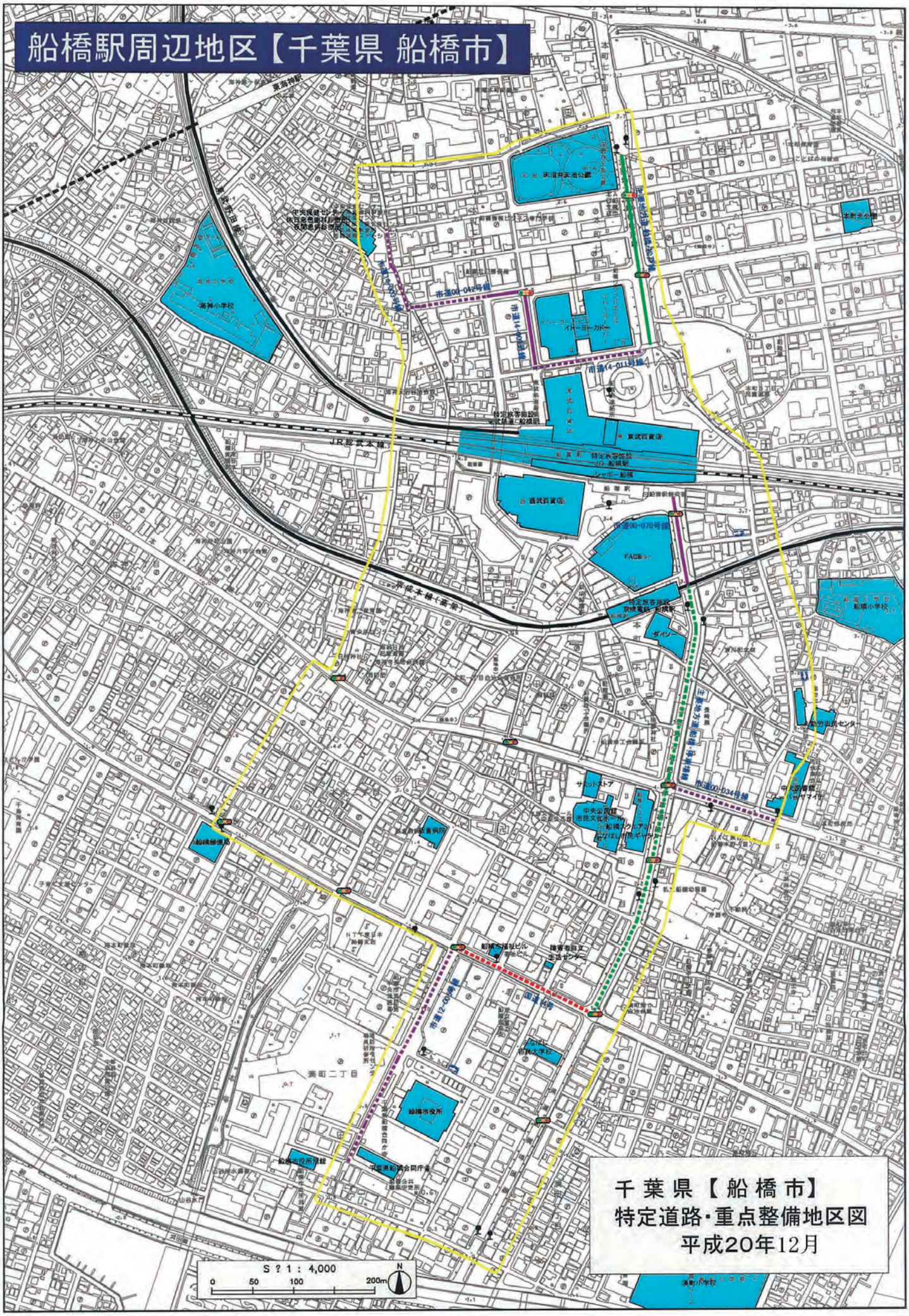

千葉県【船橋市】
特定道路・重点整備地区図
平成20年12月

北習志野駅周辺地区【千葉県 船橋市】
西友新北習志野店
北習志野第5号公園
習志野台第一小学校
北習志野花輪病院
習志野台出張所
船橋東郵便局
西友北習志野店
市道00-018号線
千葉銀行
特定旅客施設(地下)
東葉高速鉄道 北習志野駅
新京成電鉄 北習志野駅
特定旅客施設
北習志野近隣公園
習志野台三丁目
西習志野夕日が丘公園
S＝1:2,500
0
50
100m
N
千葉県【船橋市】
特定道路・重点整備地区図
平成20年12月

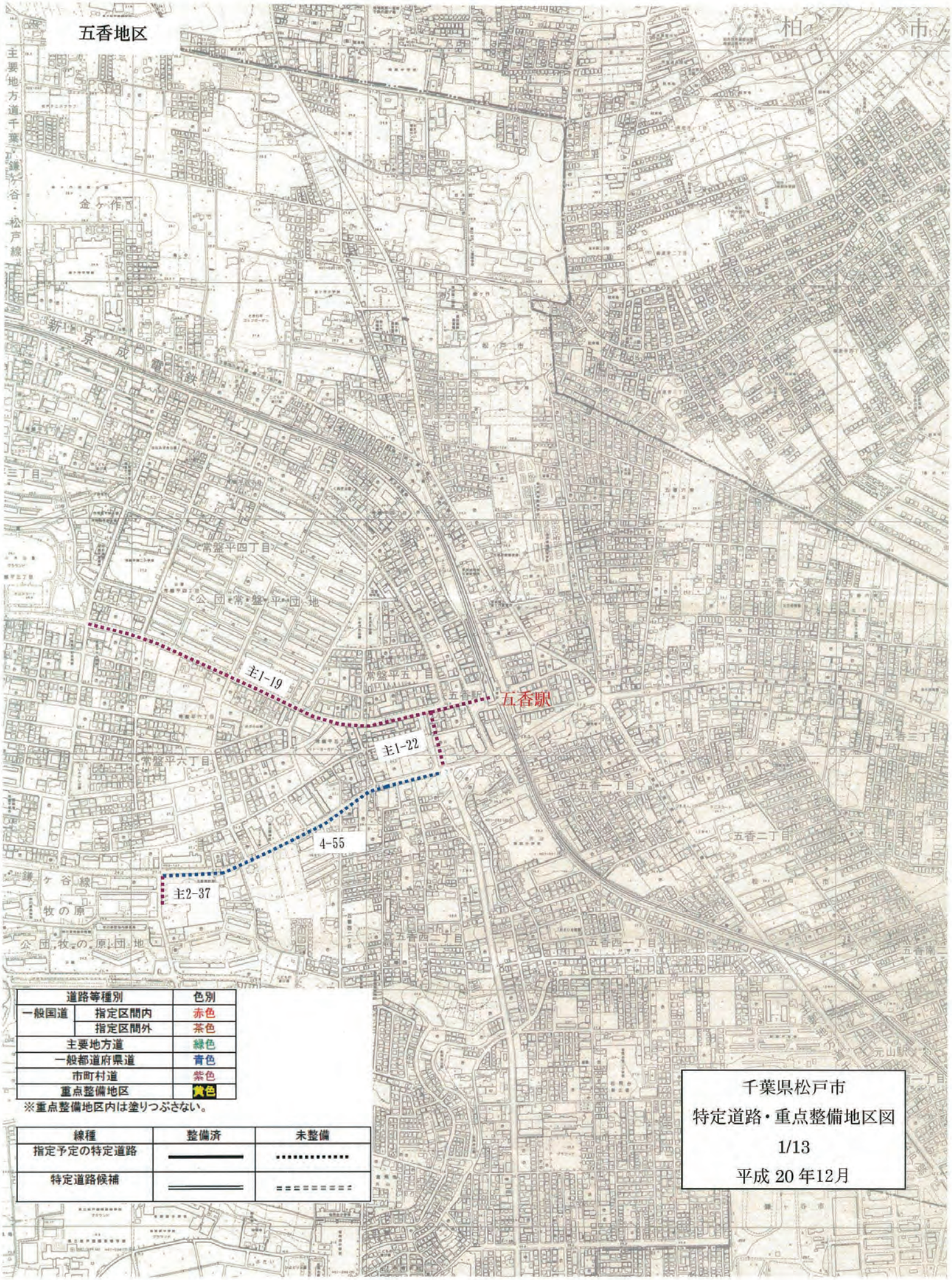

道路等種別		色別
一般国道	指定区間内	赤色
	指定区間外	茶色
主要地方道		緑色
一般都道府県道		青色
市町村道		紫色
重点整備地区		黄色

※重点整備地区内は塗りつぶさない。

線種	整備済	未整備
指定予定の特定道路	━━━━━	┅┅┅┅┅
特定道路候補	═══	═══

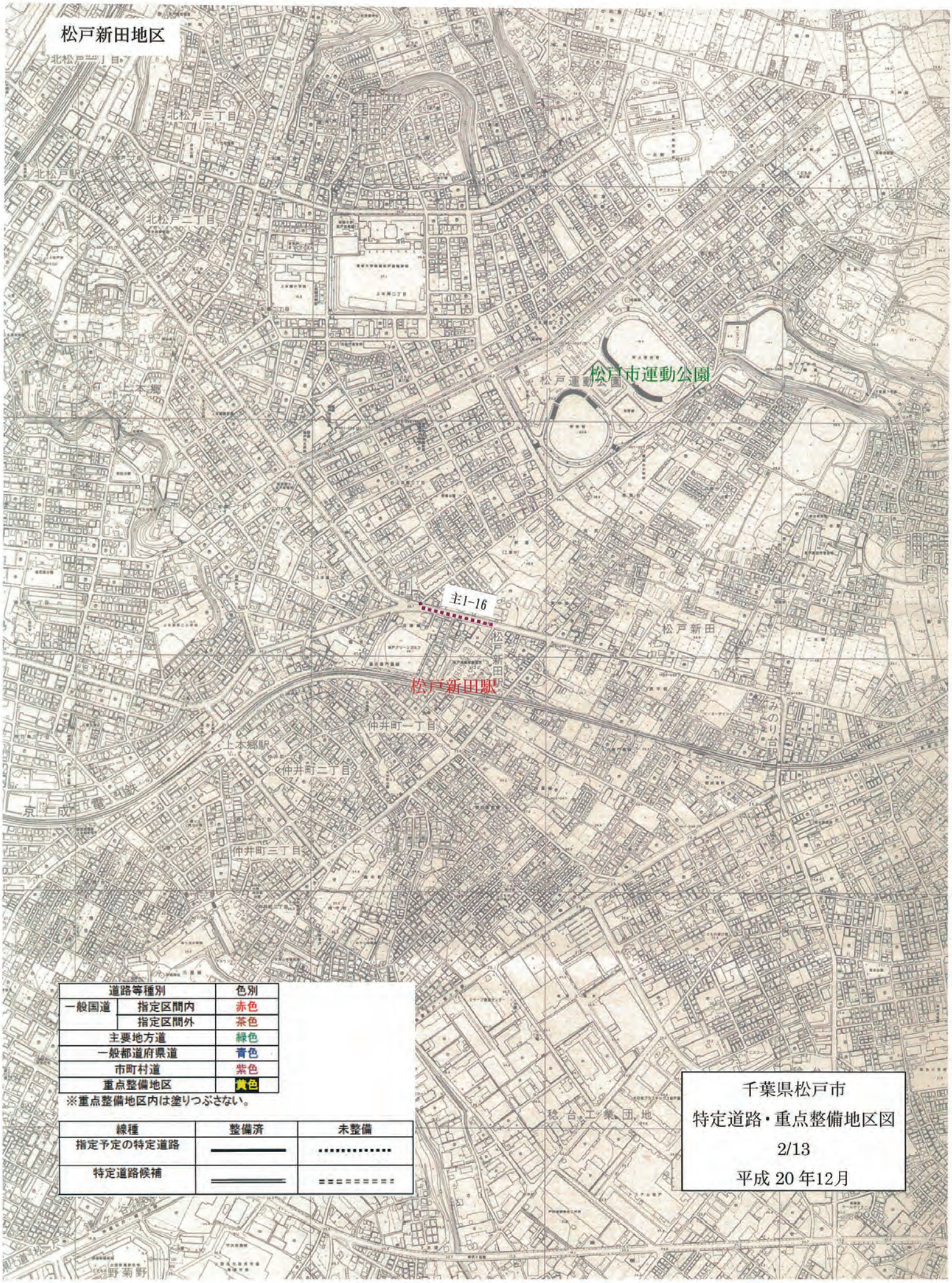

道路等種別		色別
一般国道	指定区間内	赤色
	指定区間外	茶色
主要地方道		緑色
一般都道府県道		青色
市町村道		紫色
重点整備地区		黄色

※重点整備地区内は塗りつぶさない。

線種	整備済	未整備
指定予定の特定道路	━━━━	･････････
特定道路候補	═══	=========

千葉県松戸市
特定道路・重点整備地区図
2/13
平成 20 年12月

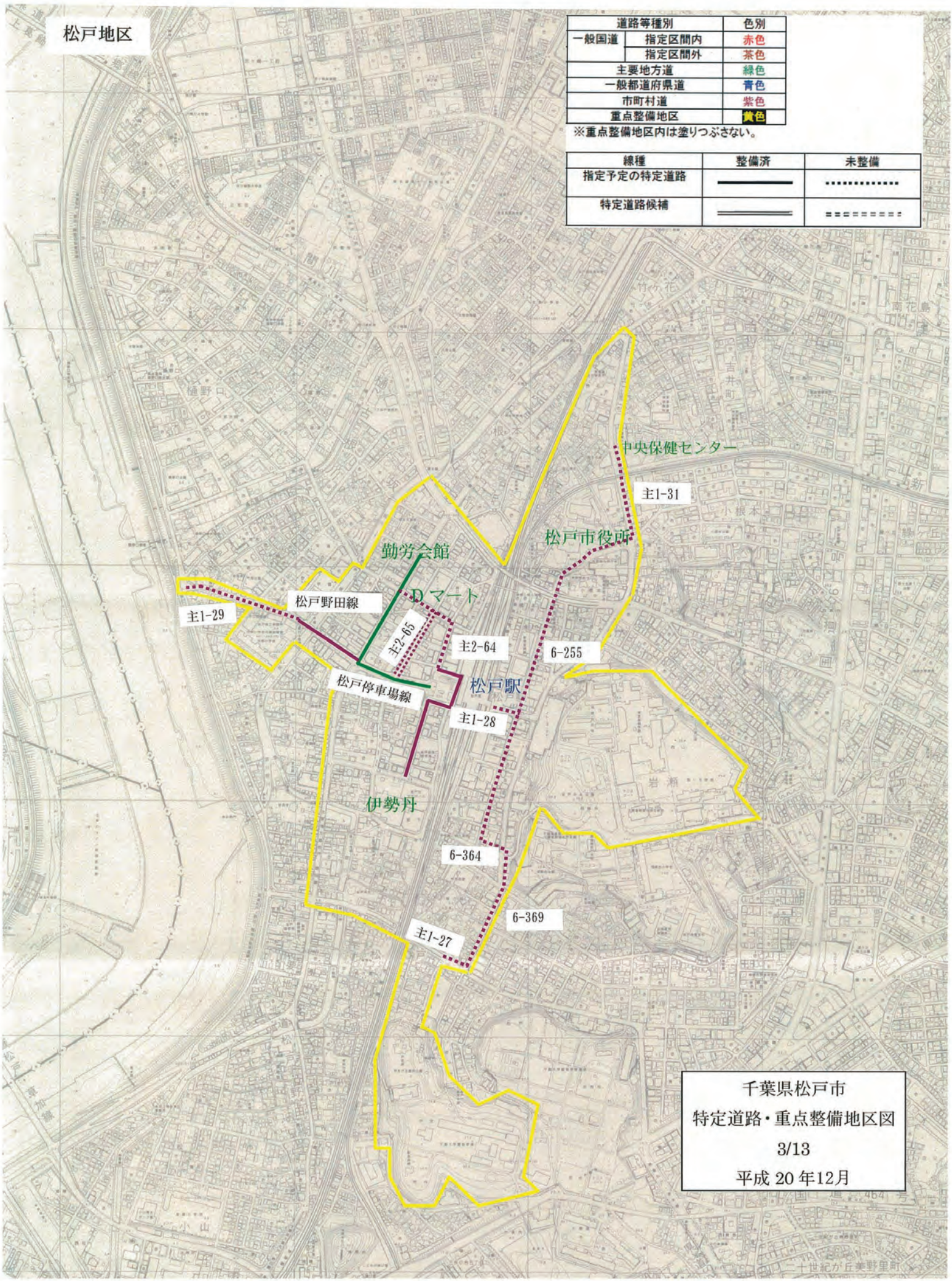
松戸地区
道路等種別
色別
一般国道
指定区間内
赤色
指定区間外
茶色
主要地方道
緑色
一般都道府県道
青色
市町村道
紫色
重点整備地区
黄色
※重点整備地区内は塗りつぶさない。
線種
整備済
未整備
指定予定の特定道路
特定道路候補
中央保健センター
主1-31
松戸市役所
勤労会館
Dマート
松戸野田線
主1-29
主2-65
主2-64
6-255
松戸停車場線
松戸駅
主1-28
伊勢丹
6-364
6-369
主1-27
千葉県松戸市
特定道路・重点整備地区図
3/13
平成 20 年12月

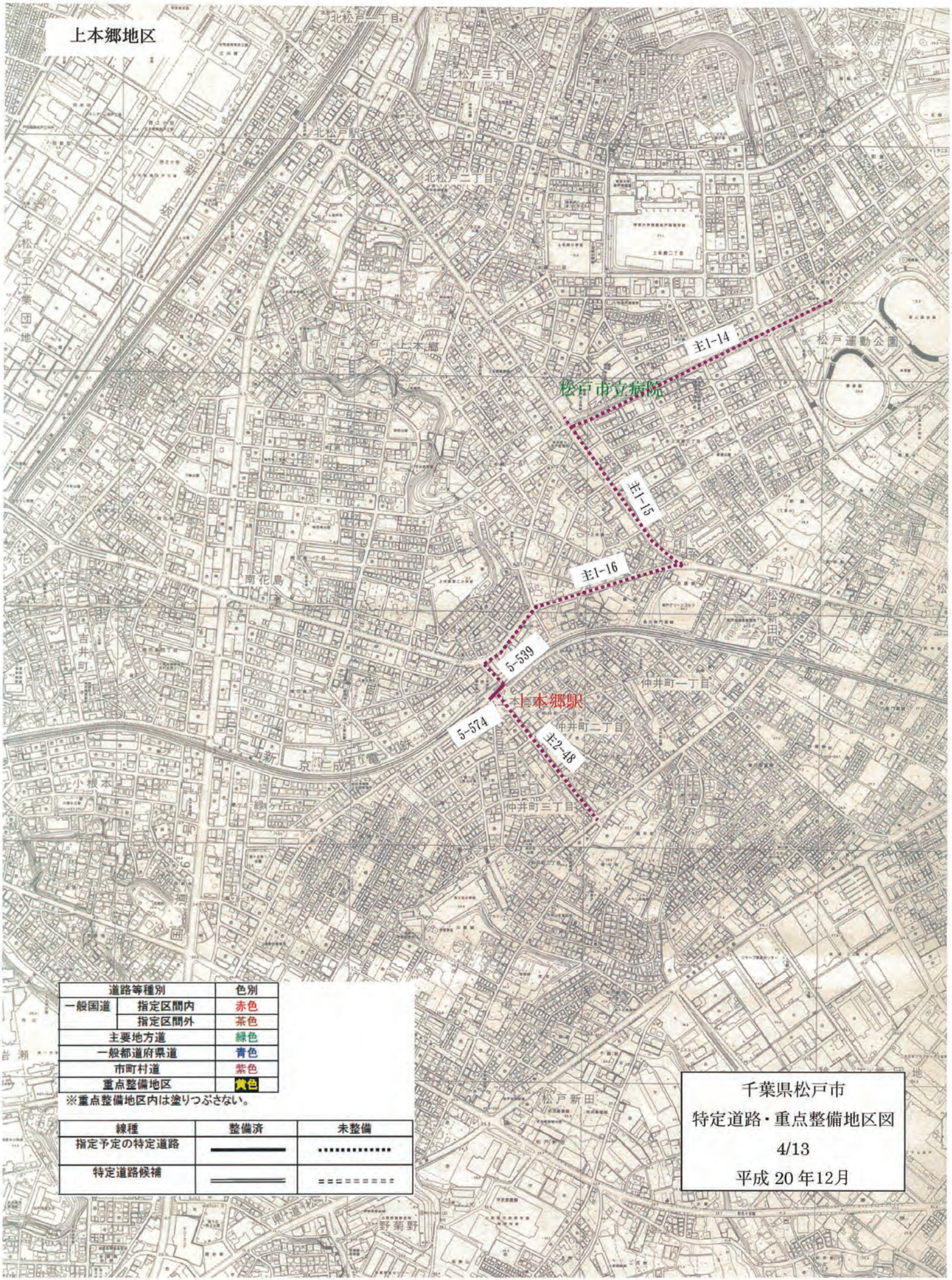

道路等種別		色別
一般国道	指定区間内	赤色
	指定区間外	茶色
主要地方道		緑色
一般都道府県道		青色
市町村道		紫色
重点整備地区		黄色

※重点整備地区内は塗りつぶさない。

線種	整備済	未整備
指定予定の特定道路	━━━━	┅┅┅┅
特定道路候補	═══	==========

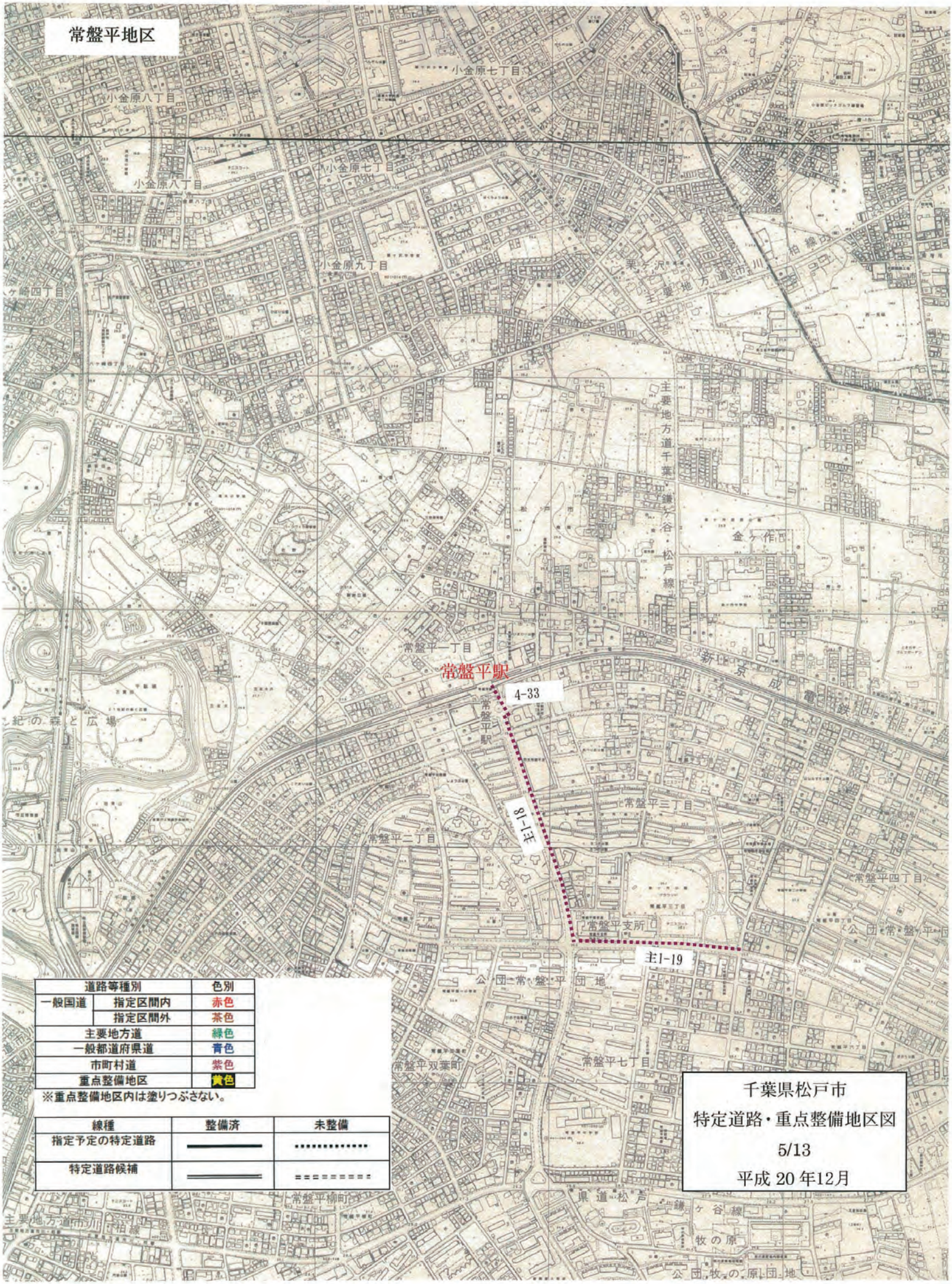

道路等種別		色別
一般国道	指定区間内	赤色
	指定区間外	茶色
主要地方道		緑色
一般都道府県道		青色
市町村道		紫色
重点整備地区		黄色

※重点整備地区内は塗りつぶさない。

線種	整備済	未整備
指定予定の特定道路	━━━━━	┅┅┅┅┅
特定道路候補	═══	═══

千葉県松戸市
特定道路・重点整備地区図
5/13
平成 20 年12月

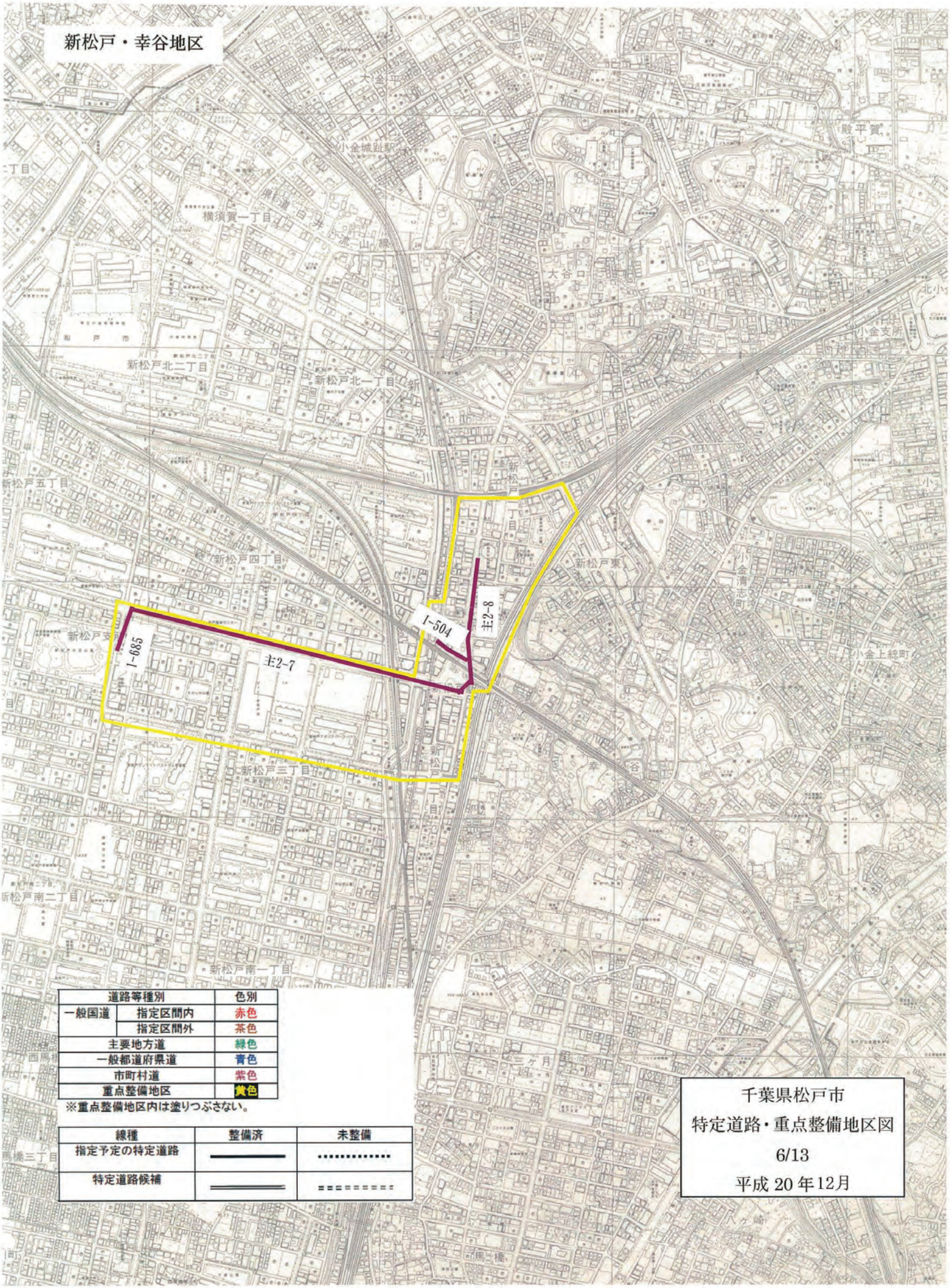

道路等種別		色別
一般国道	指定区間内	赤色
	指定区間外	茶色
主要地方道		緑色
一般都道府県道		青色
市町村道		紫色
重点整備地区		黄色

※重点整備地区内は塗りつぶさない。

線種	整備済	未整備
指定予定の特定道路	━━━━	┅┅┅┅
特定道路候補	═══	═══

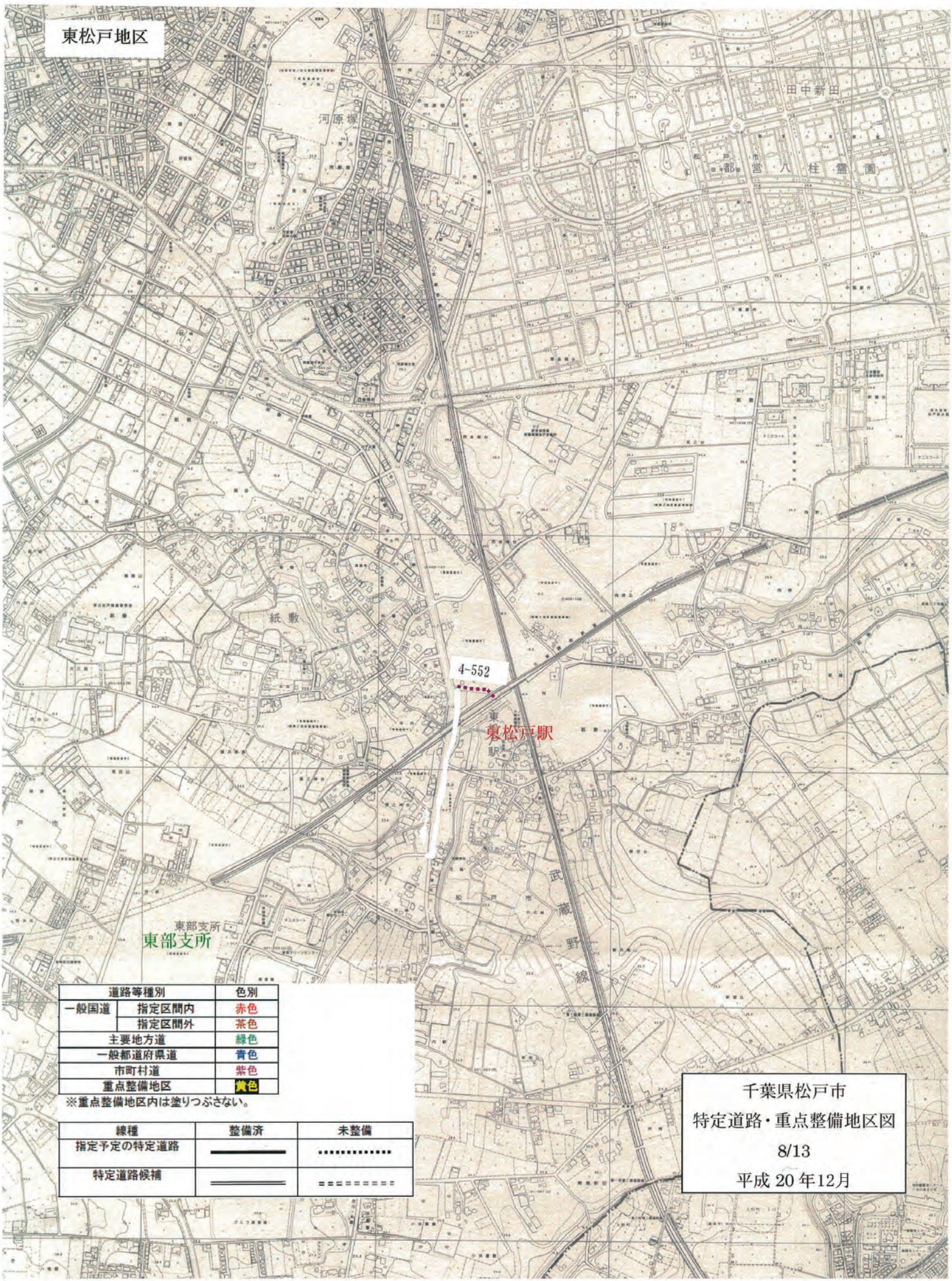

道路等種別		色別
一般国道	指定区間内	赤色
	指定区間外	茶色
主要地方道		緑色
一般都道府県道		青色
市町村道		紫色
重点整備地区		黄色

※重点整備地区内は塗りつぶさない。

線種	整備済	未整備
指定予定の特定道路	━━━━	┅┅┅┅
特定道路候補	═══	==========

千葉県松戸市
特定道路・重点整備地区図
8/13
平成 20 年12月

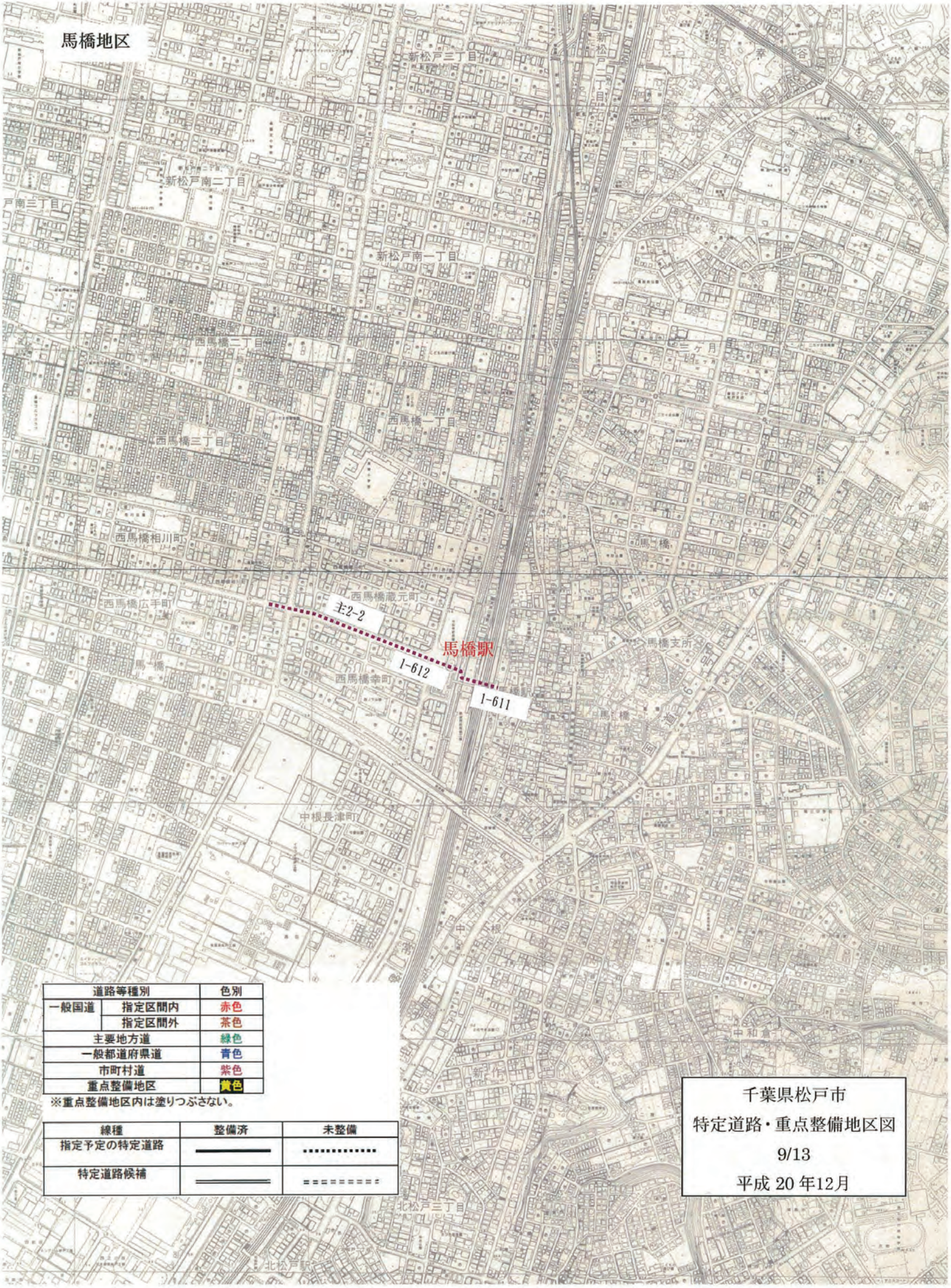

道路等種別		色別
一般国道	指定区間内	赤色
	指定区間外	茶色
主要地方道		緑色
一般都道府県道		青色
市町村道		紫色
重点整備地区		黄色

※重点整備地区内は塗りつぶさない。

線種	整備済	未整備
指定予定の特定道路	━━━━	┅┅┅┅
特定道路候補	═══	=========

千葉県松戸市
特定道路・重点整備地区図
9/13
平成 20 年12月

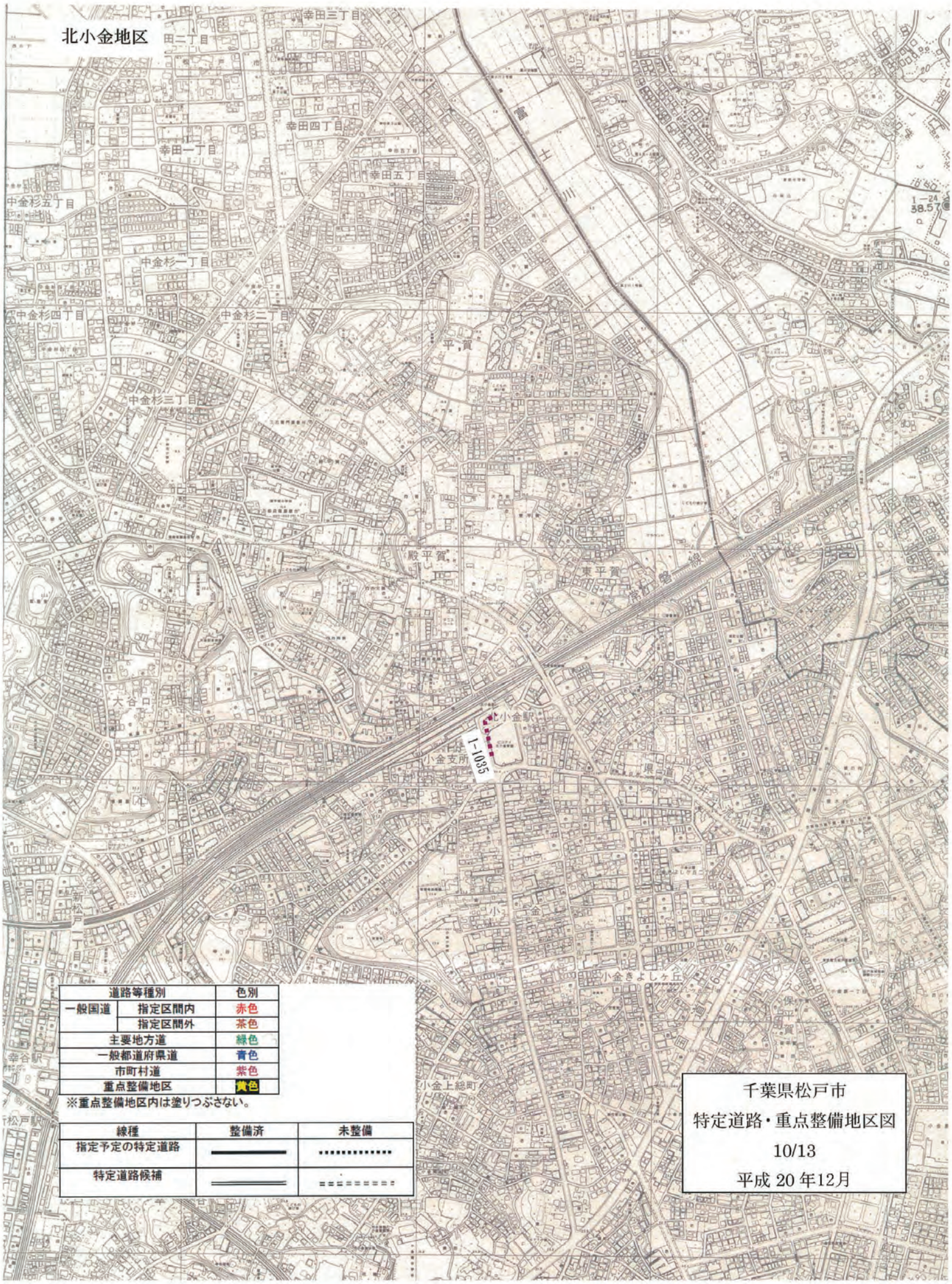

道路等種別		色別
一般国道	指定区間内	赤色
	指定区間外	茶色
主要地方道		緑色
一般都道府県道		青色
市町村道		紫色
重点整備地区		黄色

※重点整備地区内は塗りつぶさない。

線種	整備済	未整備
指定予定の特定道路	━━━━	┅┅┅┅
特定道路候補	═══	==========

千葉県松戸市

特定道路・重点整備地区図

10/13

平成 20 年12月

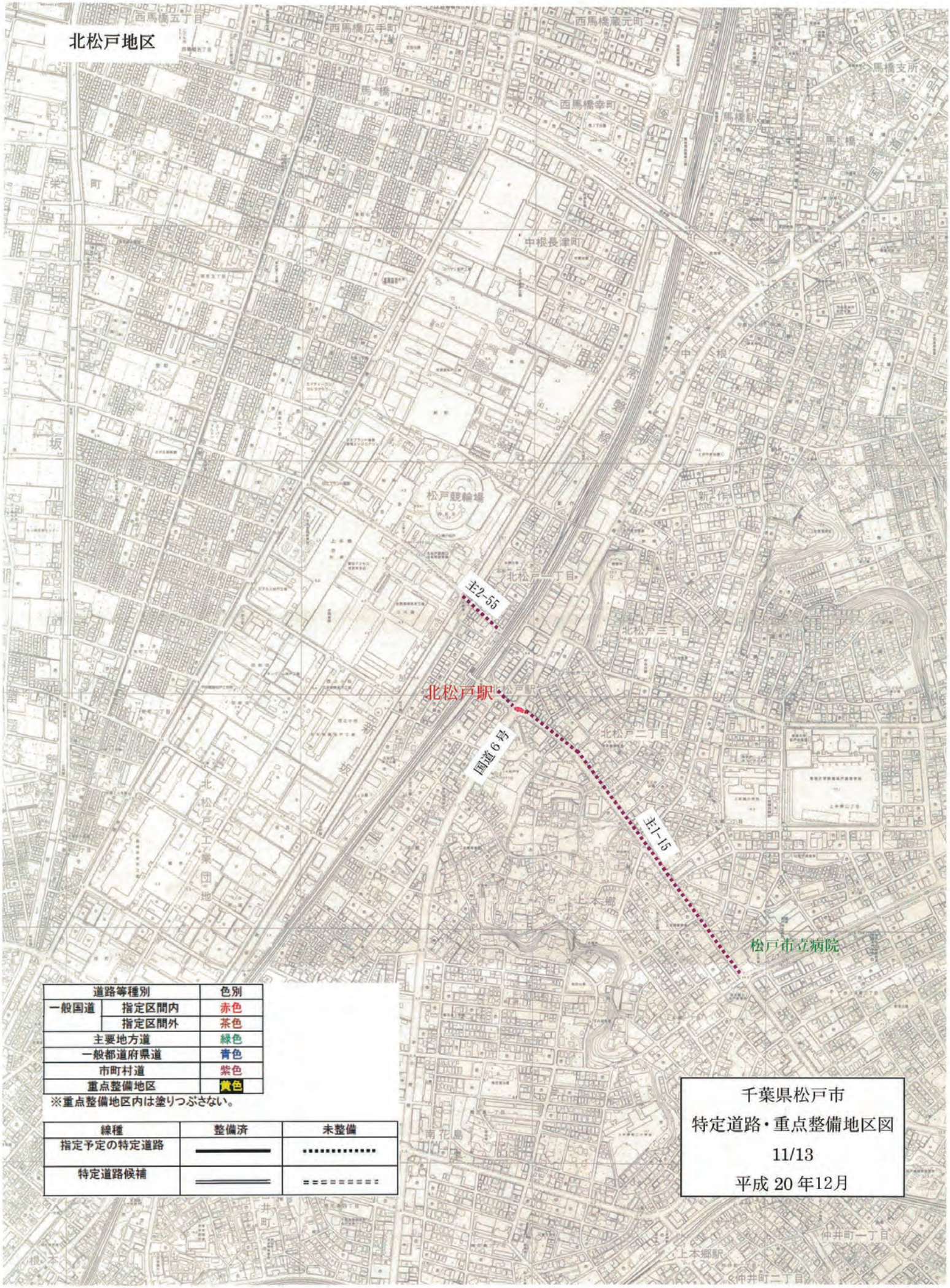

道路等種別		色別
一般国道	指定区間内	赤色
	指定区間外	茶色
主要地方道		緑色
一般都道府県道		青色
市町村道		紫色
重点整備地区		黄色

※重点整備地区内は塗りつぶさない。

線種	整備済	未整備
指定予定の特定道路	━━━━	┅┅┅┅
特定道路候補	═══	=========

千葉県松戸市

特定道路・重点整備地区図

11/13

平成 20 年12月

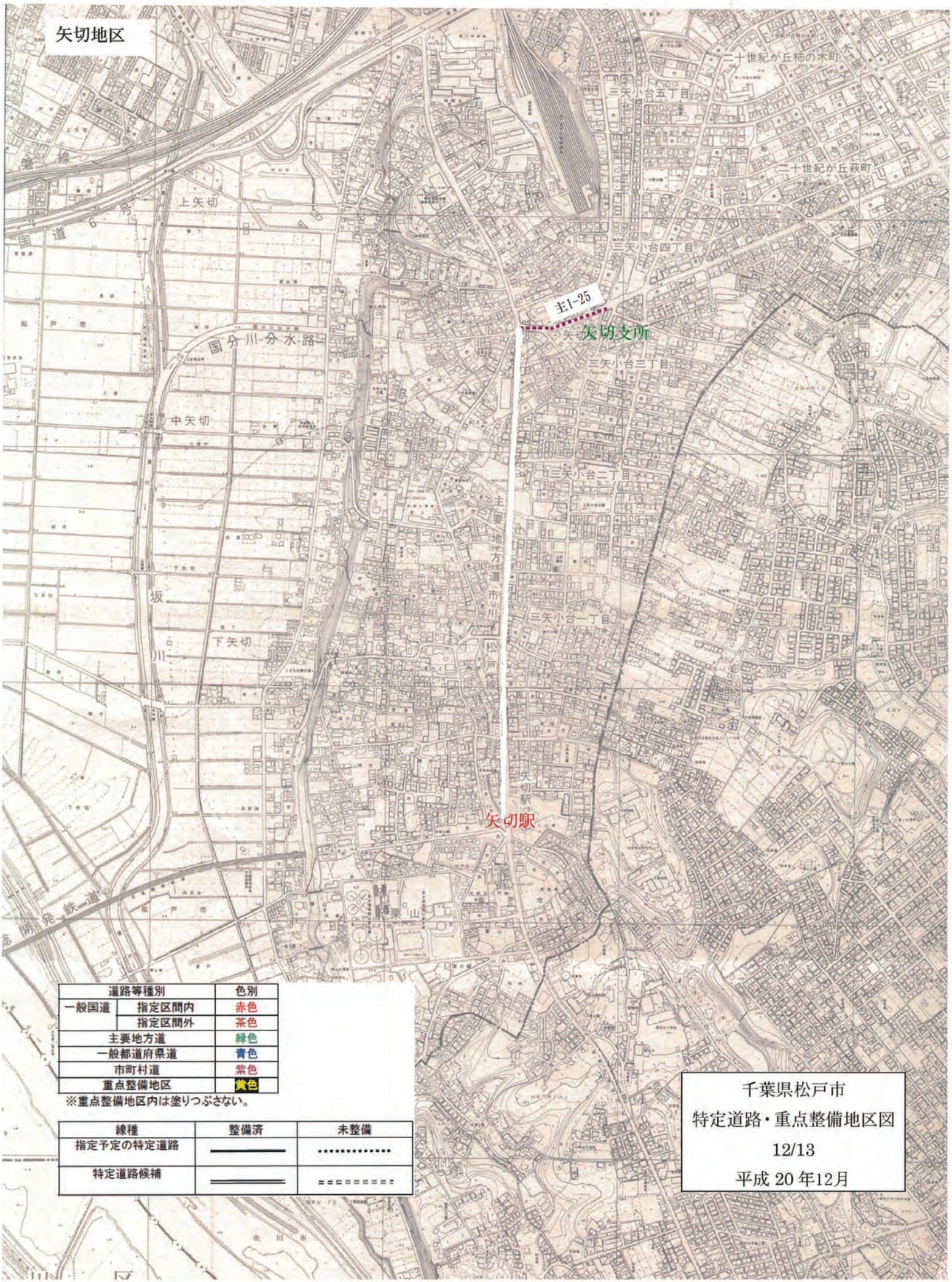

道路等種別		色別
一般国道	指定区間内	赤色
	指定区間外	茶色
主要地方道		緑色
一般都道府県道		青色
市町村道		紫色
重点整備地区		黄色

※重点整備地区内は塗りつぶさない。

線種	整備済	未整備
指定予定の特定道路	━━━━	┅┅┅┅
特定道路候補	═══	═══

千葉県松戸市
特定道路・重点整備地区図
12/13
平成 20 年12月

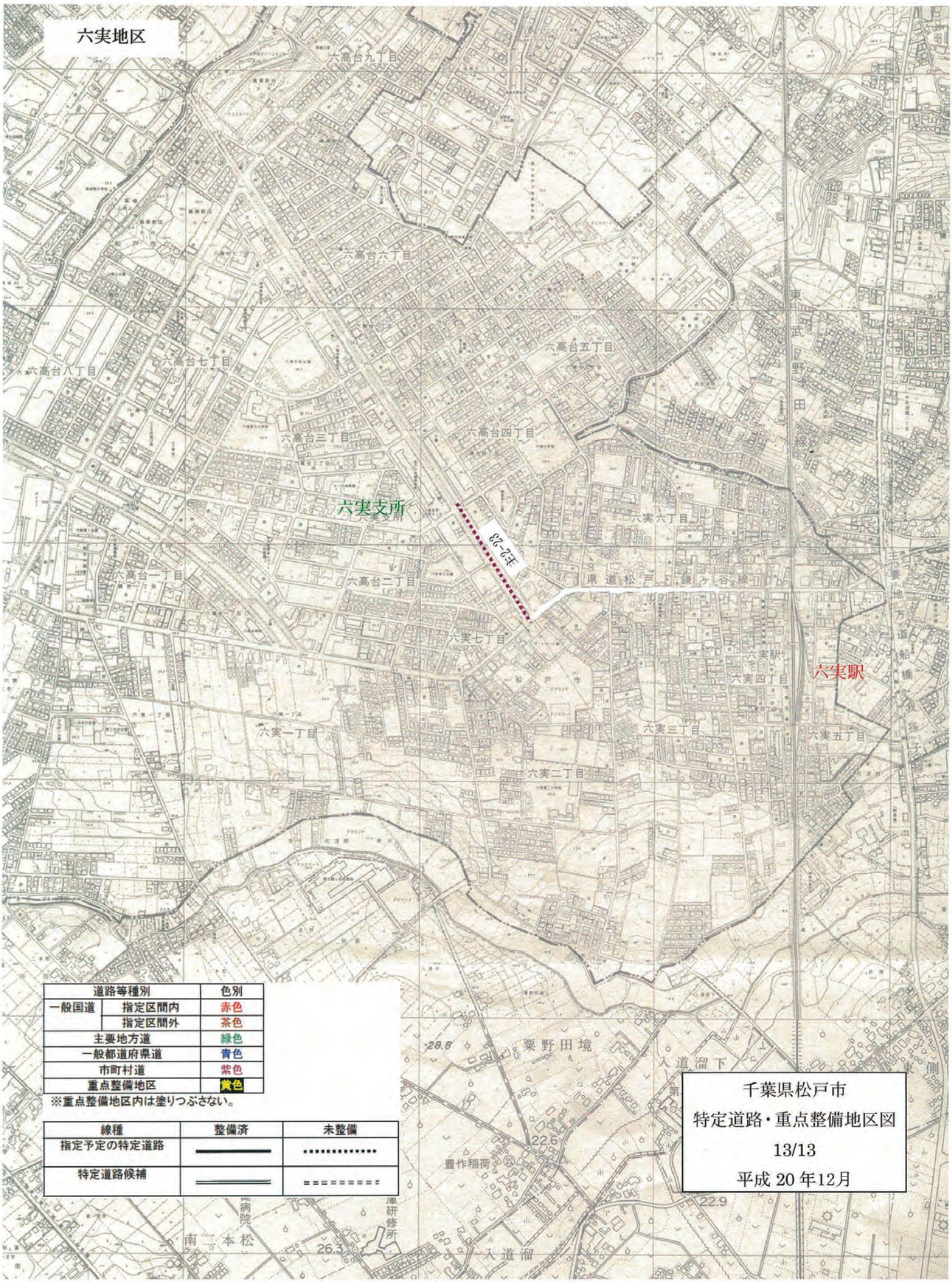

道路等種別		色別
一般国道	指定区間内	赤色
	指定区間外	茶色
主要地方道		緑色
一般都道府県道		青色
市町村道		紫色
重点整備地区		黄色

※重点整備地区内は塗りつぶさない。

線種	整備済	未整備
指定予定の特定道路	━━━━	┅┅┅┅
特定道路候補	═══	=========

千葉県松戸市
特定道路・重点整備地区図
13/13
平成 20 年12月