給　水　区　域　図

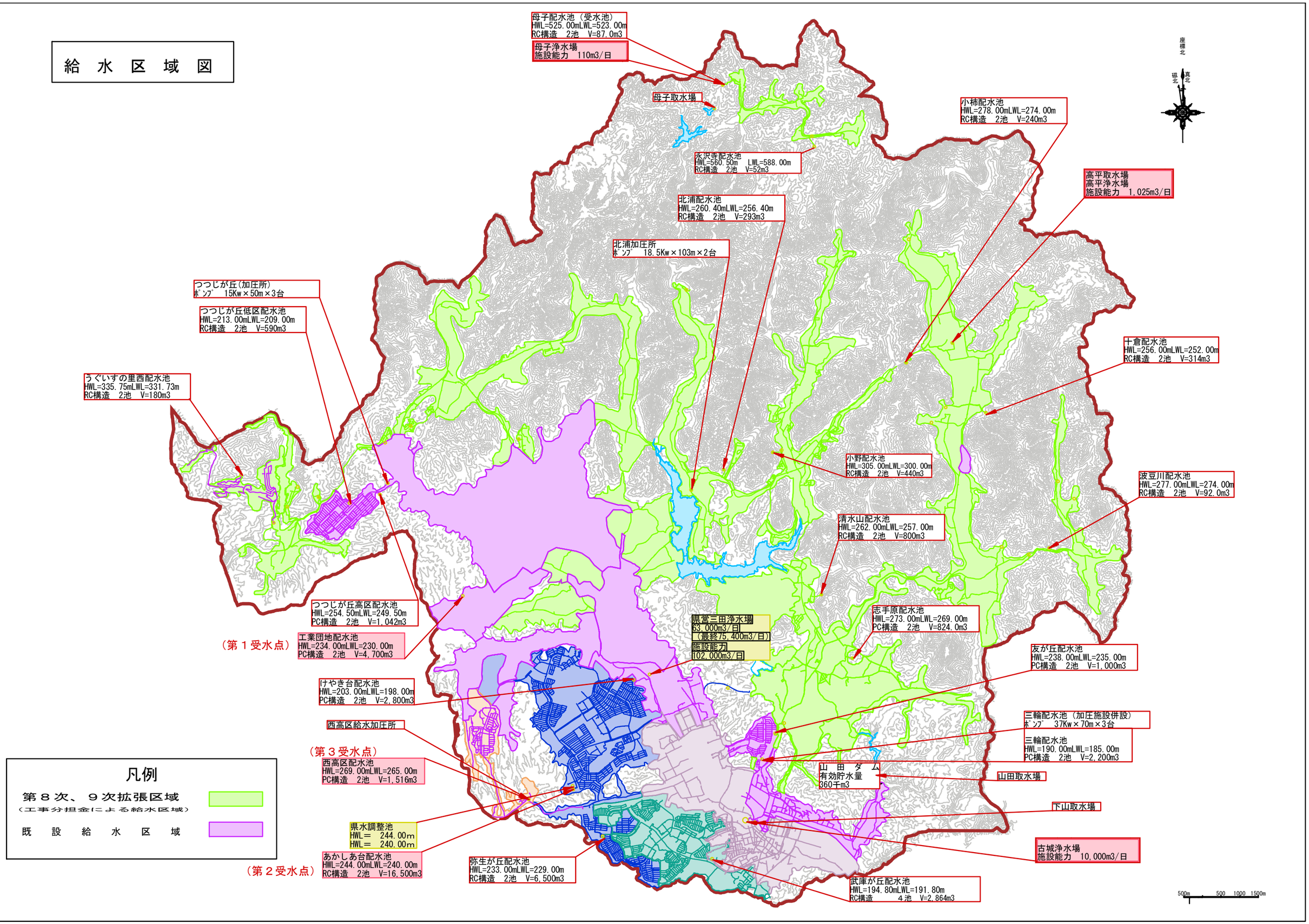
母子配水池（受水池）
HWL=525.00mLWL=523.00m
RC構造　2池　V=87.0m3
母子浄水場
施設能力　110m3/日
母子取水場
小柿配水池
HWL=278.00mLWL=274.00m
RC構造　2池　V=240m3
永沢寺配水池
HWL=560.50m　LWL=588.00m
RC構造　2池　V=52m3
高平取水場
高平浄水場
施設能力　1,025m3/日
北浦配水池
HWL=260.40mLWL=256.40m
RC構造　2池　V=293m3
北浦加圧所
ﾎﾟﾝﾌﾟ　18.5Kw×103m×2台
つつじが丘(加圧所)
ﾎﾟﾝﾌﾟ　15Kw×50m×3台
つつじが丘低区配水池
HWL=213.00mLWL=209.00m
RC構造　2池　V=590m3
十倉配水池
HWL=256.00mLWL=252.00m
RC構造　2池　V=314m3
うぐいすの里西配水池
HWL=335.75mLWL=331.73m
RC構造　2池　V=180m3
小野配水池
HWL=305.00mLWL=300.00m
RC構造　2池　V=440m3
波豆川配水池
HWL=277.00mLWL=274.00m
RC構造　2池　V=92.0m3
清水山配水池
HWL=262.00mLWL=257.00m
RC構造　2池　V=800m3
つつじが丘高区配水池
HWL=254.50mLWL=249.50m
PC構造　2池　V=1,042m3
（第１受水点）
工業団地配水池
HWL=234.00mLWL=230.00m
PC構造　2池　V=4,700m3
県営三田浄水場
63,000m3/日
（最終75,400m3/日）
施設能力
102,000m3/日
志手原配水池
HWL=273.00mLWL=269.00m
PC構造　2池　V=824.0m3
友が丘配水池
HWL=238.00mLWL=235.00m
PC構造　2池　V=1,000m3
けやき台配水池
HWL=203.00mLWL=198.00m
PC構造　2池　V=2,800m3
西高区給水加圧所
三輪配水池（加圧施設併設）
ﾎﾟﾝﾌﾟ　37Kw×70m×3台
三輪配水池
HWL=190.00mLWL=185.00m
PC構造　2池　V=2,200m3
（第３受水点）
西高区配水池
HWL=269.00mLWL=265.00m
PC構造　2池　V=1,516m3
山　田　ダ　ム
有効貯水量
360千m3
山田取水場
下山取水場
県水調整池
HWL=　244.00m
HWL=　240.00m
古城浄水場
施設能力　10,000m3/日
（第２受水点）
あかしあ台配水池
HWL=244.00mLWL=240.00m
RC構造　2池　V=16,500m3
弥生が丘配水池
HWL=233.00mLWL=229.00m
RC構造　2池　V=6,500m3
武庫が丘配水池
HWL=194.80mLWL=191.80m
RC構造　4池　V=2,864m3
凡例
第８次、９次拡張区域
（工事分担金による給水区域）
既　設　給　水　区　域
座標北
磁北
真北
500m　500　1000　1500m