

様式 - 1 氾濫ブロック分割図

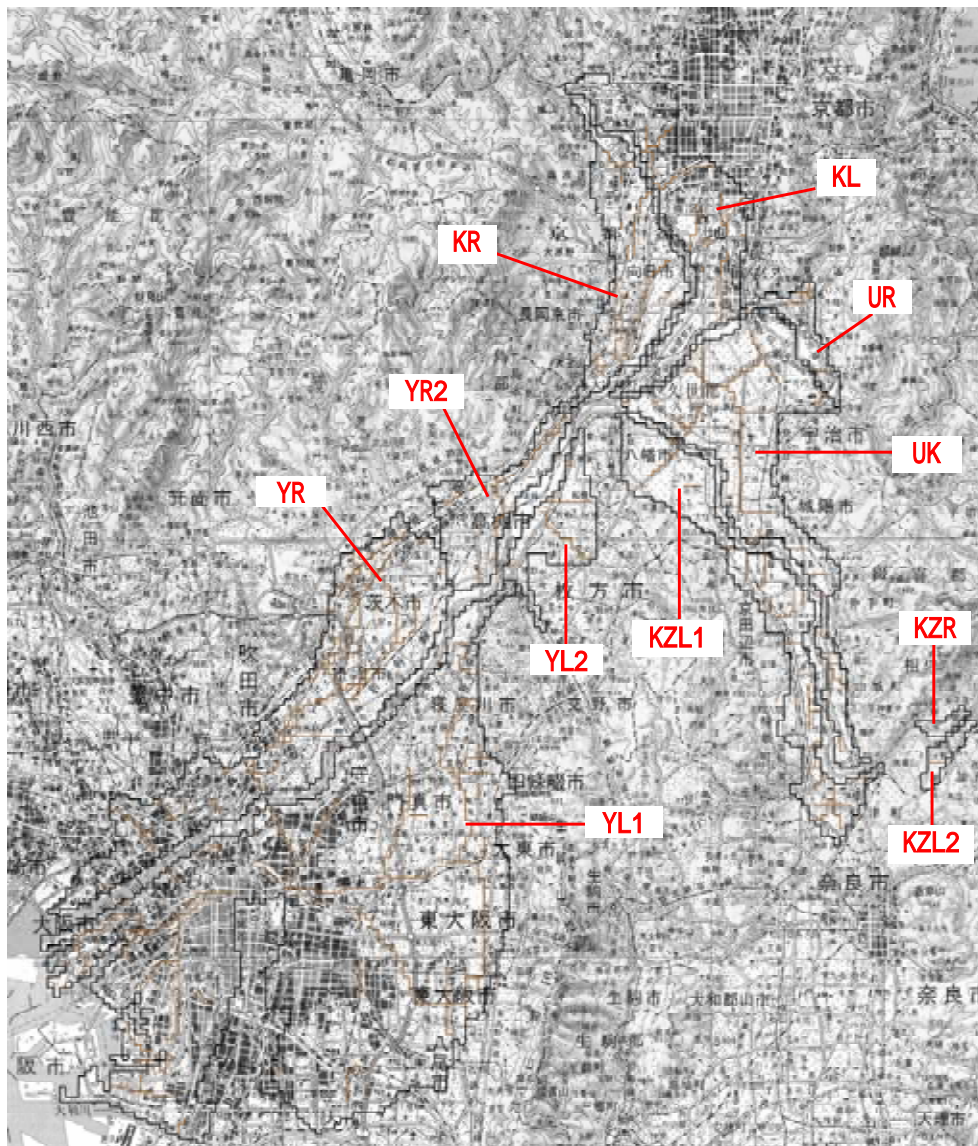

様式-1 ブロック分割図 (木津川)

【上野地区】

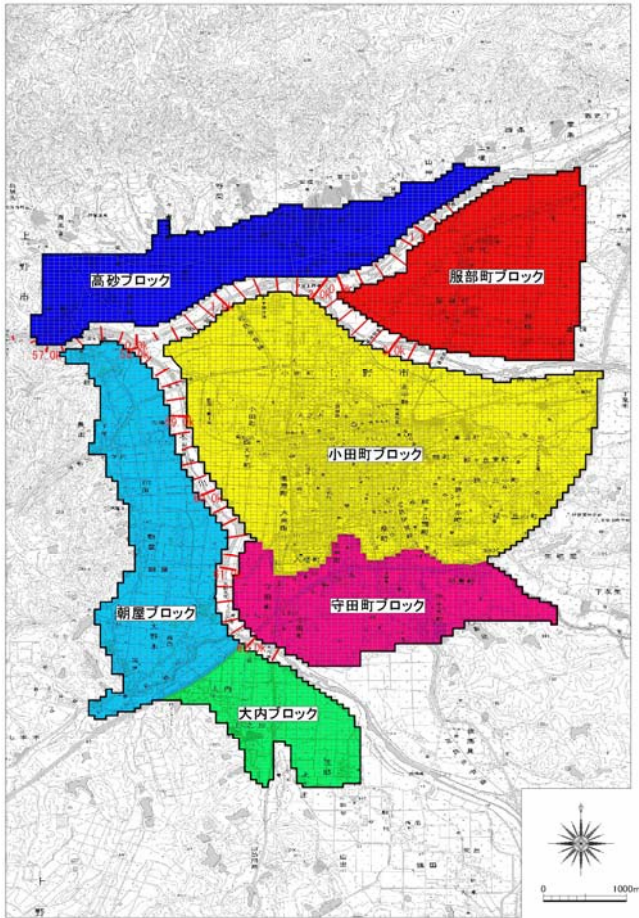

【島ヶ原地区】

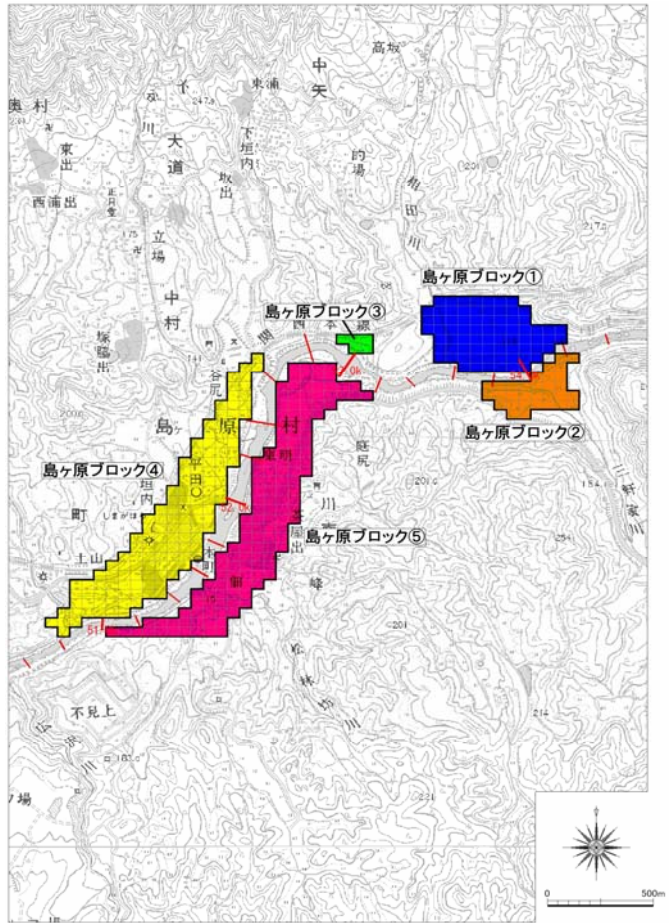

【有市地区】

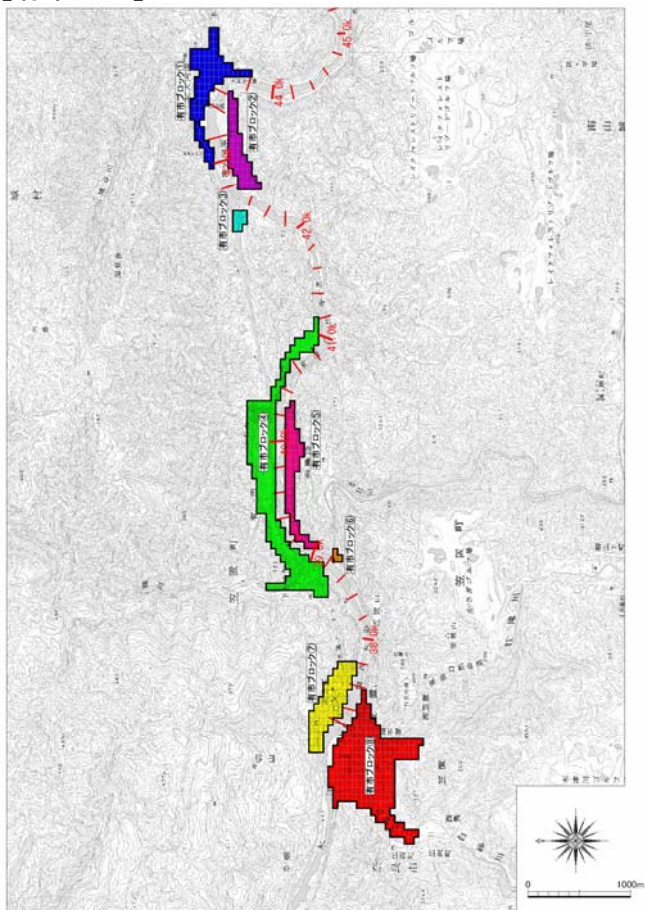

様式-1 ブロック分割図 (名張川)

【名張地区】

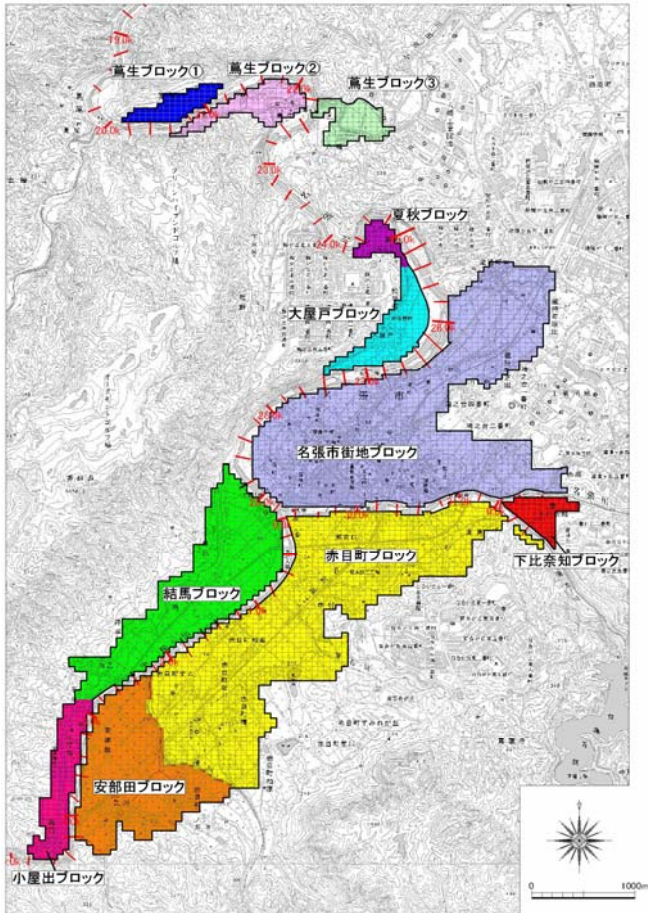

【宇陀川上流地区】

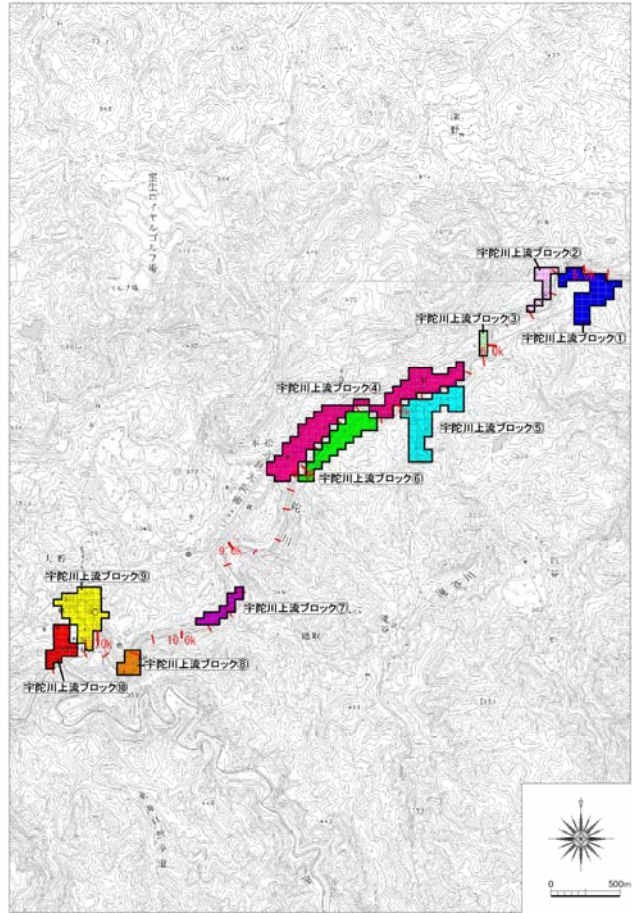

【広瀬地区】

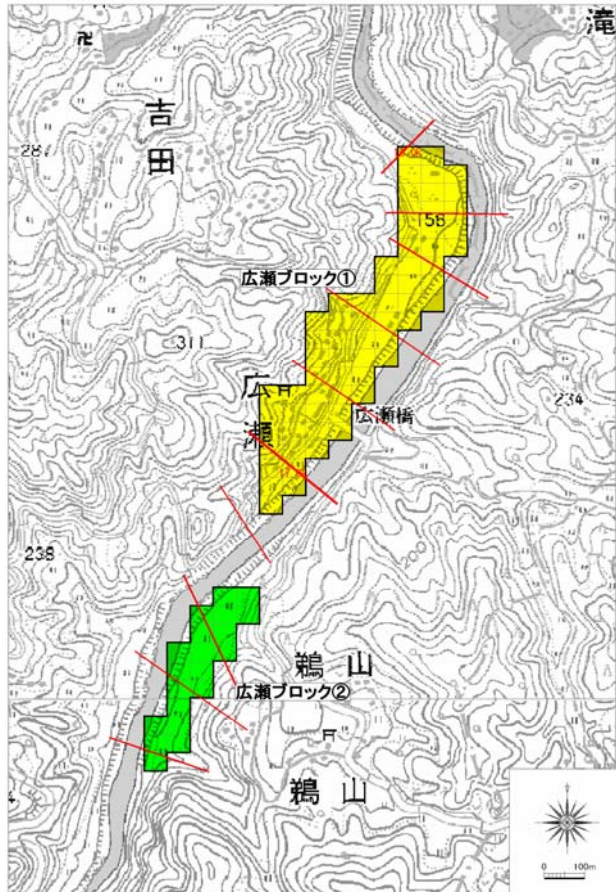

# 様式1 氾濫ブロック分割図

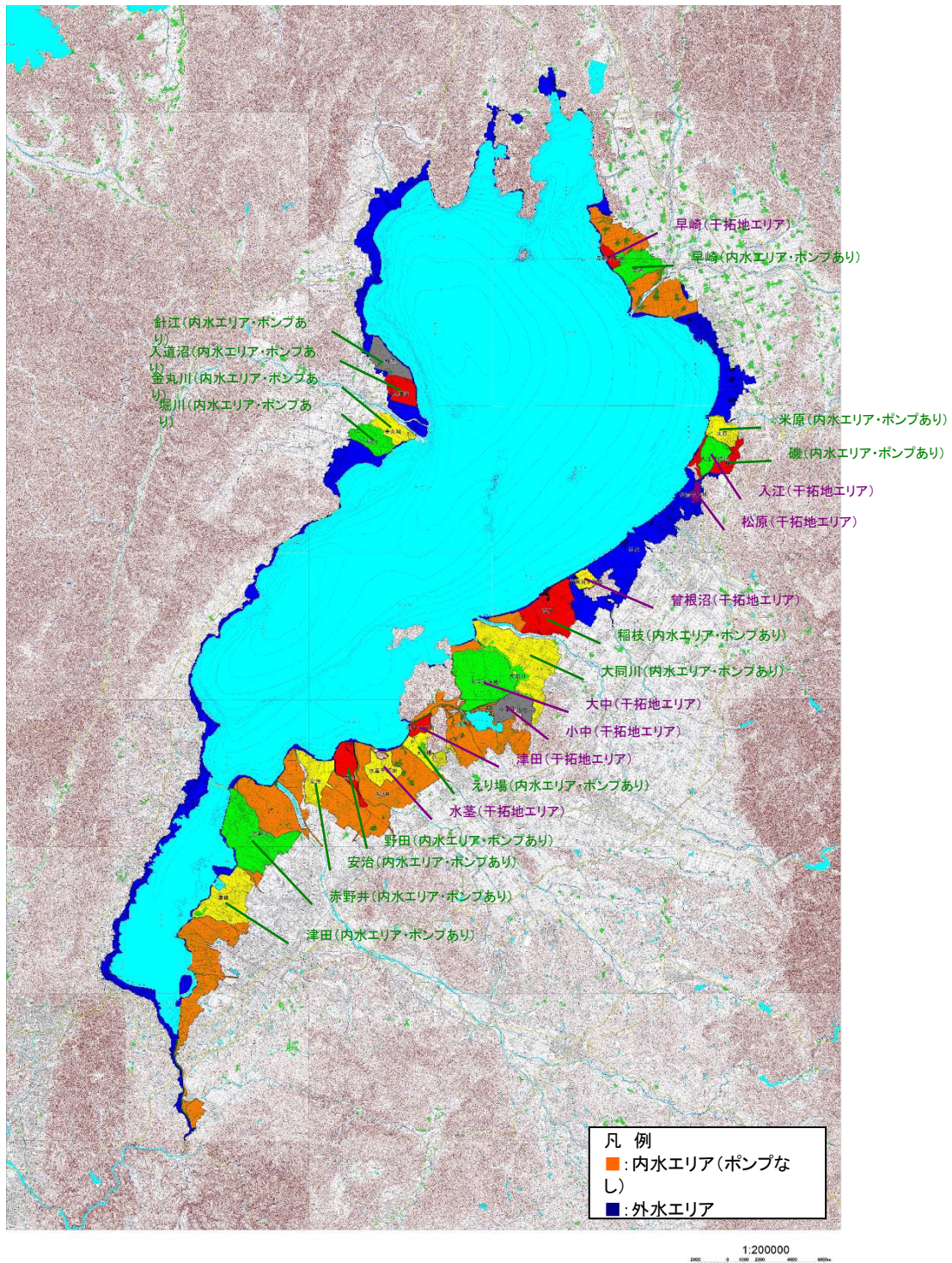

様式 - 2 資産データ 水系名：淀川 河川名：淀川・宇治川・桂川・木津川下流 国勢調査年：平成17年国勢調査 事業所統計調査年：平成18年事業所統計

汎濫ブロック	ブロック面積 (km <sup>2</sup> )	一般資産等基礎数量										一般資産被書額					農作物被書額				一般資産額 等合計 (百万円)	備考
		人口 (人)	世帯数 (世帯)	従業者数 (産業分類別に算出) (人)	農漁家数 (世帯)	延床面積 (km <sup>2</sup> )	水田面積 (km <sup>2</sup> )	畑面積 (km <sup>2</sup> )	家屋 (百万円)	家庭用品 (百万円)	事業所資産		農漁家資産		小計 (百万円)	水稻 (百万円)	畑作物 (百万円)	小計 (百万円)				
YL1-1	226.5	2,862,705.0	1,237,240.0	2,212,702.0	1,790.0	152.0	5.0	0.3	28,475,079.0	18,494,264.0	9,862,307.0	4,647,117.0	4,283.0	1,004.0	61,484,654.0	544.0	168.0	712.0	61,485,366.0			
YL1-2	69.1	775,505.0	347,351.0	384,656.0	718.0	43.7	3.4	0.0	8,182,696.0	5,192,203.0	1,556,300.0	834,945.0	1,718.0	403.0	15,768,865.0	370.0	21.0	391.0	15,769,256.0			
YL2	11.9	100,334.0	39,802.0	25,326.0	176.0	4.7	1.4	0.1	889,182.0	594,960.0	89,650.0	48,650.0	420.0	98.0	1,622,960.0	155.0	27.0	182.0	1,623,142.0			
YR1-1	27.1	352,344.0	172,398.0	218,550.0	103.0	24.5	0.0	0.0	4,583,939.0	2,577,005.0	899,119.0	487,871.0	246.0	58.0	8,548,238.0	0.0	5.0	5.0	8,548,243.0			
YR1-2	41.9	378,905.0	155,385.0	146,751.0	582.0	19.2	3.3	0.0	3,598,757.0	2,322,694.0	558,960.0	301,052.0	1,382.0	326.0	6,783,181.0	359.0	16.0	374.0	6,783,555.0			
YR2	17.9	137,320.0	55,629.0	57,204.0	219.0	6.4	1.8	0.1	1,191,069.0	831,547.0	265,320.0	98,411.0	525.0	123.0	2,386,995.0	199.0	60.0	259.0	2,387,254.0			
UKZ	49.9	201,896.0	75,600.0	85,192.0	1,225.0	10.4	18.2	3.5	1,982,172.0	1,130,067.0	316,823.0	200,364.0	2,931.0	687.0	3,643,044.0	2,042.0	1,171.0	3,213.0	3,646,257.0			
KL	36.2	295,895.0	127,607.0	180,269.0	763.0	14.5	2.1	0.3	2,794,748.0	1,907,471.0	774,343.0	406,109.0	1,825.0	428.0	5,884,924.0	231.0	99.0	330.0	5,885,254.0			
UR	6.4	48,349.0	18,286.0	13,392.0	87.0	2.0	0.3	0.1	384,388.0	273,336.0	43,488.0	23,579.0	209.0	49.0	725,049.0	29.0	42.0	71.0	725,120.0			
KR	29.1	213,762.0	82,111.0	77,368.0	643.0	9.8	3.9	0.0	1,883,052.0	1,227,402.0	306,013.0	192,559.0	1,538.0	360.0	3,620,924.0	442.0	15.0	457.0	3,621,381.0			
KZL1	35.4	77,599.0	29,634.0	33,468.0	843.0	4.0	17.7	1.8	759,387.0	442,963.0	130,191.0	67,806.0	2,016.0	472.0	1,402,835.0	1,983.0	611.0	2,594.0	1,405,429.0			
KZL2	2.4	3,167.0	1,104.0	921.0	65.0	0.1	1.3	0.1	23,457.0	16,510.0	3,266.0	1,487.0	155.0	36.0	44,911.0	142.0	23.0	165.0	45,076.0			
KZR	1.4	875.0	282.0	288.0	24.0	0.0	0.8	0.1	6,239.0	4,358.0	782.0	520.0	58.0	13.0	11,970.0	85.0	40.0	125.0	12,095.0			
合計	555.1	5,448,656.0	2,342,439.0	3,436,067.0	7,238.0	291.4	59.3	6.6	54,774,165.0	35,014,780.0	14,807,762.0	7,310,470.0	17,316.0	4,057.0	111,928,550.0	6,580.0	2,298.0	8,878.0	111,937,428.0			

様式-2 資産データ 水系名：淀川 河川名：木津川（名張川合流前）、服部川、柘植川 国勢調査年：H17年 事業所統計調査年：H18年 (百万円)

汎濫 ブロック	ブロック 面積 (km <sup>2</sup> )	一般資産等基礎数量										一般資産被書額				農作物被書額				一般資産額 等合計	備考
		人口	世帯数	従業員数 (産業分 類別に算 出)	農漁家 数	延床面積	水田面 積	畑面積	家屋	家庭用品	事業所資産		農漁家資産		水稲	畑作物	小計				
											償却	在庫	償却	在庫							
高砂ブロック	2.80	3,121	1,135	2,107	46	250,891	1	0	43,210	16,971	9,337	7,998	111	26	77,653	122	26	148	77,801		
朝屋ブロック	3.28	1,902	551	737	69	129,609	2	0	22,347	8,233	4,314	1,615	165	39	36,713	265	24	289	37,002		
大内ブロック	1.74	554	196	250	33	45,107	1	0	7,764	2,930	1,706	713	79	19	13,211	142	28	170	13,381		
小田町ブロック	8.17	26,120	10,786	16,032	156	2,720,911	1	0	468,189	161,232	55,110	27,486	374	87	712,478	132	62	194	712,672		
守田町ブロック	3.01	3,063	1,214	2,379	29	148,052	1	0	25,498	18,151	15,123	3,050	69	16	61,907	119	12	131	62,038		
服部町ブロック	3.64	1,208	453	711	39	147,152	3	0	25,396	6,770	2,363	1,366	93	22	36,010	310	34	344	36,354		
島ヶ原ブロック①	0.19	5	1	17	0	0	0	0	0	19	35	9	0	0	63	16	0	16	79		
島ヶ原ブロック②	0.08	6	1	4	0	1,440	0	0	248	19	18	17	0	0	302	5	0	5	307		
島ヶ原ブロック③	0.01	0	0	0	0	0	0	0	0	0	0	0	0	0	0	0	0	0	0		
島ヶ原ブロック④	0.35	637	197	180	21	48,563	0	0	8,360	2,952	541	178	49	11	12,091	14	9	23	12,114		
島ヶ原ブロック⑤	0.37	405	124	128	13	17,814	0	0	3,069	1,856	391	147	30	7	5,500	7	7	14	5,514		
合計	23.66	37,021	14,658	22,545	406	3,509,539	10	1	604,081	219,133	88,938	42,579	970	227	955,928	1,132	202	1,334	957,262		

様式-2 資産データ 水系名：淀川 河川名：木津川（名張川合流後） 国勢調査年：H17年 事業所統計調査年：H18年 (百万円)

汎濫 ブロック	ブロック 面積 (km <sup>2</sup> )	一般資産等基礎数量										一般資産被書額				農作物被書額				一般資産額 等合計	備考
		人口	世帯数	従業員数 (産業分 類別に算 出)	農漁家 数	延床面積	水田面 積	畑面積	家屋	家庭用品	事業所資産		農漁家資産		水稲	畑作物	小計				
											償却	在庫	償却	在庫							
有市ブロック①	0.20	278	103	93	4	14,127	0	0	2,717	1,543	574	76	10	2	4,922	0	0	0	4,922		
有市ブロック②	0.11	136	46	19	6	13,354	0	0	2,569	694	115	15	15	4	3,412	0	0	0	3,412		
有市ブロック③	0.02	0	0	0	0	0	0	0	0	0	0	0	0	0	0	0	0	0	0		
有市ブロック④	0.48	589	208	134	11	35,858	0	0	6,902	3,104	478	250	27	6	10,767	20	5	25	10,792		
有市ブロック⑤	0.13	0	0	0	0	0	0	0	0	0	0	0	0	0	0	8	0	8	8		
有市ブロック⑥	0.01	0	0	0	0	0	0	0	0	0	0	0	0	0	0	0	0	0	0		
有市ブロック⑦	0.16	147	52	61	1	5,300	0	0	1,021	770	302	52	2	1	2,148	0	0	0	2,148		
有市ブロック⑧	0.51	800	278	251	8	37,813	0	0	7,279	4,161	806	463	18	4	12,731	12	6	18	12,749		
合計	1.62	1,950	687	558	30	106,452	0	0	20,488	10,272	2,275	856	72	17	33,980	40	11	51	34,031		

汎器 ブロック	ブロック 面積 (km <sup>2</sup> )	水系名：淀川				河川名：名張川、宇陀川、青蓮寺川				国勢調査年：H17年				事業所統計調査年：H18年				一般資産額 等合計	備考	
		人口	世帯数	従業者数 (産業分 類別に算 出)	一般資産等基礎数量				一般資産被書額				農作物被書額							
					延床面積	水田面 積	畑面積	家屋	家庭用品	事業所資産 償却	在庫	農漁家資産 償却	在庫	小計	水稲	畑作物	小計			
蕎生ブロック①	0.17	99	28	17	3	5,624	0	0	970	419	39	21	7	2	1,458	11	17	28	1,486	
蕎生ブロック②	0.29	222	66	73	14	9,073	0	0	1,564	987	252	213	33	8	3,057	7	17	24	3,081	
蕎生ブロック③	0.24	0	0	0	0	0	0	0	0	0	0	0	0	0	0	18	8	26	26	
夏秋ブロック	0.11	121	36	7	0	1,815	0	0	313	535	18	8	1	0	875	4	12	16	891	
大屋戸ブロック	0.38	559	218	195	5	17,986	0	0	3,098	3,261	721	354	12	3	7,449	6	40	46	7,495	
名張市街地ブロック	3.61	8,511	3,420	5,973	67	640,103	1	0	110,188	51,131	22,972	10,713	162	38	195,204	124	42	166	195,370	
結馬ブロック	1.51	1,243	397	482	33	52,207	1	0	9,012	5,931	1,637	988	78	18	17,664	96	99	195	17,859	
小屋出ブロック	0.41	388	119	93	14	18,331	0	0	3,160	1,784	214	140	33	8	5,339	23	8	31	5,370	
赤目町ブロック	3.56	5,403	1,866	3,171	92	293,099	2	0	50,480	27,895	9,846	5,838	221	52	94,332	187	81	268	94,600	
安部田ブロック	1.35	883	297	148	19	58,855	1	0	10,152	4,436	532	367	47	11	15,545	115	8	123	15,668	
下比奈知ブロック	0.16	110	39	94	2	9,808	0	0	1,690	580	358	129	4	1	2,762	5	12	17	2,779	
宇陀川上流ブロック①	0.08	82	21	52	4	0	0	0	314	148	79	10	2	553	1	0	1	554		
宇陀川上流ブロック②	0.03	0	0	0	0	0	0	0	0	0	0	0	0	0	0	0	0	0	0	
宇陀川上流ブロック③	0.01	0	0	0	0	582	0	0	102	0	0	0	0	0	102	1	0	1	103	
宇陀川上流ブロック④	0.22	383	116	85	20	14,566	0	0	2,548	1,728	173	187	48	11	4,695	7	19	26	4,721	
宇陀川上流ブロック⑤	0.11	0	0	0	0	4,652	0	0	815	0	0	0	0	0	815	8	4	12	827	
宇陀川上流ブロック⑥	0.09	0	0	0	0	2,615	0	0	459	0	0	0	0	0	459	6	0	6	465	
宇陀川上流ブロック⑦	0.03	0	0	0	0	0	0	0	0	0	0	0	0	0	0	0	0	0	0	
宇陀川上流ブロック⑧	0.03	29	9	21	0	3,204	0	0	560	136	62	24	1	0	783	0	0	0	783	
宇陀川上流ブロック⑨	0.10	176	55	125	2	17,330	0	0	3,029	815	371	142	5	1	4,363	3	0	3	4,366	
宇陀川上流ブロック⑩	0.04	29	9	21	0	7,718	0	0	1,349	136	62	24	1	0	1,572	2	0	2	1,574	
広瀬ブロック①	0.17	0	0	0	0	12,436	0	0	2,141	0	0	0	0	0	2,141	4	13	17	2,158	
広瀬ブロック②	0.05	0	0	0	0	1,716	0	0	295	0	0	0	0	0	295	2	0	2	297	
合計	12.75	18,238	6,696	10,557	275	1,171,720	6	1	201,925	100,088	37,405	19,227	663	155	359,463	630	380	1,010	360,473	

エリア	氾濫ブロック	資産データ										水系名：淀川水系										河川名：瀬田川										国勢調査年：平成17年										事業所統計調査年：平成18年									
		人口	世帯数	従業員数 (産業分類 別に算出)	農業家数	延床面積	水田面積	畑面積	家屋	家庭用品	事業所資産			農漁家資産			農作物被害額			小計	稲	畑作物	小計	一般資産額 等合計	備考																										
											借却	在庫	備却	借却	在庫	備却	借却	在庫	備却							借却	在庫	備却	借却	在庫	備却																				
(ha)	(人)	(世帯)	(人)	(世帯)	(㎡)	(ha)	(ha)	(ha)	(百万円)	(百万円)	(百万円)	(百万円)	(百万円)	(百万円)	(百万円)	(百万円)	(百万円)	(百万円)	(百万円)	(百万円)	(百万円)	(百万円)	(百万円)	(百万円)																											
内水エリア (ポンプあり)	早崎	410	1,347	358	213	39	41,837	291	16	6,832	5,354	481	209	92	22	12,990	330	48	377	13,368																															
	米原	269	2,990	1,061	1,150	60	123,962	158	8	20,243	15,865	4,502	2,146	144	34	42,933	179	22	201	43,134																															
	磯	247	2,298	770	1,465	53	89,988	91	15	14,695	11,517	5,749	3,174	126	30	35,291	103	43	147	35,438																															
	稲枝	833	3,154	865	384	107	101,081	667	23	16,506	12,936	1,084	754	258	60	31,599	779	67	846	32,445																															
	大同川	1,364	8,240	2,350	1,533	216	274,489	965	16	44,824	35,129	4,468	2,892	520	122	87,955	1,094	48	1,142	89,097																															
	えり場	344	6,746	2,250	2,333	67	262,765	178	11	42,910	33,629	6,558	4,112	158	37	87,404	202	33	235	87,638																															
	野田	331	430	108	37	15	12,645	244	19	2,065	1,618	129	128	37	9	3,986	276	57	333	4,319																															
	安治	441	1,544	390	428	81	45,577	335	21	7,443	5,833	3,576	1,092	193	45	18,182	380	63	442	18,624																															
	赤野井	1,190	11,079	3,242	2,913	216	378,706	721	25	61,843	48,467	8,916	3,746	512	120	123,604	819	72	891	124,495																															
	津田	770	5,496	1,515	1,974	120	176,944	556	9	28,895	22,645	7,393	5,374	287	67	64,661	631	28	659	65,320																															
	堀川	344	1,914	569	510	68	66,415	240	15	10,845	8,500	1,548	1,295	162	38	22,388	273	43	316	22,704																															
	入道沼	286	1,537	453	798	20	52,882	208	1	8,636	6,768	3,208	3,111	48	11	21,782	236	2	238	22,020																															
	針江	328	1,651	532	693	29	62,159	178	1	10,151	7,955	2,727	2,422	68	16	23,338	201	3	205	23,543																															
	金丸川	273	1,646	508	369	34	59,310	210	7	9,685	7,590	1,381	632	79	18	19,386	239	20	259	19,645																															
内水エリア (ポンプなし)	7,761	64,609	19,940	19,378	1,390	2,328,970	4,965	312	380,321	298,080	76,362	39,657	3,328	780	798,508	5,633	912	6,545	805,053																																
外水エリア	7,198	120,623	44,362	64,101	1,069	5,181,450	2,887	168	846,131	663,119	278,248	104,983	2,553	598	1,895,631	3,275	491	3,766	1,899,397																																
小計	22,390	235,304	79,274	98,279	3,585	9,259,177	12,915	667	1,512,024	1,184,985	406,328	175,728	8,565	2,007	3,289,637	14,652	1,950	16,602	3,306,239																																
干拓地エリア	大中	1,131	848	202	170	119	23,614	972	32	3,856	3,022	520	197	286	67	7,949	1,102	95	1,197	9,145																															
	入江	282	826	293	697	20	34,270	229	4	5,596	4,386	2,897	2,460	48	11	15,398	260	13	272	15,671																															
	津田	115	0	0	5	0	0	3	71	0	0	22	1	0	0	23	4	209	213	236																															
	水釜	305	298	80	68	14	9,387	268	0	1,533	1,201	274	259	33	8	3,307	305	1	306	3,613																															
	小中	349	530	138	93	40	16,175	311	2	2,641	2,070	281	108	96	23	5,219	353	7	360	5,579																															
	曾根沼	124	39	10	2	2	1,152	79	29	188	147	4	2	4	1	347	90	84	174	521																															
	早崎	88	51	7	22	1	837	63	0	137	107	51	22	3	1	319	71	0	71	391																															
	松原	73	710	276	150	4	32,236	34	2	5,264	4,126	496	319	11	2	10,218	39	5	44	10,261																															
	小計	2,468	3,301	1,007	1,208	200	117,670	1,960	141	19,215	15,059	4,545	3,368	480	113	42,781	2,222	414	2,636	45,416																															
	合計	24,858	238,605	80,281	99,487	3,785	9,376,847	14,875	808	1,531,239	1,200,044	410,874	179,096	9,045	2,120	3,332,418	16,874	2,364	19,238	3,351,656																															

様式-3 被害額（整備計画着手時河道） 水系名：淀川 河川名：宇治川 流量規模：1/50 単位：百万円

氾濫 ブロック	一般資産被害額						農作物被害額			公共土木 施設等 被害額			家屋における応急対策費用			事業所における 応急対策費用	その他の 間接被害	小計	合計	備考	
	家屋	事業所資産		農漁家資産		小計	水稲	畑作物	小計	営業 停止 損失	清掃労 働対価	代替 活動等	小計	事業所における 応急対策費用	その他の 間接被害						
		償却	在庫	償却	在庫																営業 停止 損失
KL	0.0	0.0	0.0	0.0	0.0	0.0	0.0	0.0	0.0	0.0	0.0	0.0	0.0	0.0	0.0	0.0	0.0	0.0	0.0	0.0	
UR	0.0	0.0	0.0	0.0	0.0	0.0	0.0	0.0	0.0	0.0	0.0	0.0	0.0	0.0	0.0	0.0	0.0	0.0	0.0	0.0	0.0
UKZ	0.0	0.0	0.0	0.0	0.0	0.0	0.0	0.0	0.0	0.0	0.0	0.0	0.0	0.0	0.0	0.0	0.0	0.0	0.0	0.0	0.0
合計	0.0	0.0	0.0	0.0	0.0	0.0	0.0	0.0	0.0	0.0	0.0	0.0	0.0	0.0	0.0	0.0	0.0	0.0	0.0	0.0	0.0

様式-3 被害額（整備計画着手時河道） 水系名：淀川 河川名：宇治川 流量規模：1/60 単位：百万円

氾濫 ブロック	一般資産被害額						農作物被害額			公共土木 施設等 被害額			家屋における応急対策費用			事業所における 応急対策費用	その他の 間接被害	小計	合計	備考		
	家屋	事業所資産		農漁家資産		小計	水稲	畑作物	小計	営業 停止 損失	清掃労 働対価	代替 活動等	小計	事業所における 応急対策費用	その他の 間接被害							
		償却	在庫	償却	在庫																営業 停止 損失	清掃労 働対価
KL	0.0	0.0	0.0	0.0	0.0	0.0	0.0	0.0	0.0	0.0	0.0	0.0	0.0	0.0	0.0	0.0	0.0	0.0	0.0	0.0	0.0	
UR	0.0	0.0	0.0	0.0	0.0	0.0	0.0	0.0	0.0	0.0	0.0	0.0	0.0	0.0	0.0	0.0	0.0	0.0	0.0	0.0	0.0	0.0
UKZ	14,549.0	4,838.0	2,989.0	1,181.0	8.0	3.0	23,568.0	77.0	4.0	81.0	39,923.0	1,107.0	593.0	924.0	407.0	0.0	2,438.0	66,010.0	66,010.0	0.0	0.0	
合計	14,549.0	4,838.0	2,989.0	1,181.0	8.0	3.0	23,568.0	77.0	4.0	81.0	39,923.0	1,107.0	593.0	924.0	407.0	0.0	2,438.0	66,010.0	66,010.0	0.0	0.0	

様式-3 被害額（整備計画着手時河道） 水系名：淀川 河川名：宇治川 流量規模：1/70 単位：百万円

氾濫 ブロック	一般資産被害額						農作物被害額			公共土木 施設等 被害額			家屋における応急対策費用			事業所における 応急対策費用	その他の 間接被害	小計	合計	備考	
	家屋	事業所資産		農漁家資産		小計	水稲	畑作物	小計	営業 停止 損失	清掃労 働対価	代替 活動等	小計	事業所における 応急対策費用	その他の 間接被害						
		償却	在庫	償却	在庫																営業 停止 損失
KL	0.0	0.0	0.0	0.0	0.0	0.0	0.0	0.0	0.0	0.0	0.0	0.0	0.0	0.0	0.0	0.0	0.0	0.0	0.0	0.0	0.0
UR	45.0	6.0	5.0	2.0	0.0	0.0	58.0	0.0	1.0	1.0	99.0	3.0	2.0	3.0	1.0	0.0	7.0	165.0	165.0	0.0	0.0
UKZ	14,711.0	4,838.0	2,989.0	1,181.0	8.0	3.0	23,730.0	84.0	4.0	88.0	40,197.0	1,107.0	593.0	924.0	407.0	0.0	2,438.0	66,453.0	66,453.0	0.0	0.0
合計	14,756.0	4,844.0	2,994.0	1,183.0	8.0	3.0	23,788.0	84.0	5.0	89.0	40,296.0	1,110.0	595.0	927.0	408.0	0.0	2,445.0	66,618.0	66,618.0	0.0	0.0

様式-3 被害額（整備計画着手時河道） 水系名：淀川 河川名：宇治川 流量規模：1/80 単位：百万円

氾濫 ブロック	一般資産被害額						農作物被害額			公共土木 施設等 被害額			家屋における応急対策費用			事業所における 応急対策費用	その他の 間接被害	小計	合計	備考	
	家屋	事業所資産		農漁家資産		小計	水稲	畑作物	小計	営業 停止 損失	清掃労 働対価	代替 活動等	小計	事業所における 応急対策費用	その他の 間接被害						
		償却	在庫	償却	在庫																営業 停止 損失
KL	0.0	0.0	0.0	0.0	0.0	0.0	0.0	0.0	0.0	0.0	0.0	0.0	0.0	0.0	0.0	0.0	0.0	0.0	0.0	0.0	0.0
UR	45.0	6.0	5.0	2.0	0.0	0.0	58.0	0.0	1.0	1.0	99.0	3.0	2.0	3.0	1.0	0.0	7.0	165.0	165.0	0.0	0.0
UKZ	14,733.0	4,838.0	2,989.0	1,181.0	8.0	3.0	23,752.0	85.0	4.0	89.0	40,235.0	1,107.0	593.0	924.0	407.0	0.0	2,438.0	66,514.0	66,514.0	0.0	0.0
合計	14,778.0	4,844.0	2,994.0	1,183.0	8.0	3.0	23,810.0	85.0	5.0	90.0	40,334.0	1,110.0	595.0	927.0	408.0	0.0	2,445.0	66,679.0	66,679.0	0.0	0.0

様式-3 被害額(整備計画着手時河道) 水系名:淀川 河川名:宇治川 流量規模:1/100 単位:百万円

氾濫 ブロック	一般資産被害額										農作物被害額				家屋における応急対策費用				合計	備考				
	家屋		家庭用品		事業所資産		農漁家資産		在庫		小計	水稲	畑作物	小計	公共土木 施設等 被害額	営業 停止 損失	清掃労 働対価	代替 活動等			小計	事業所における 応急対策費用	その他の 間接被害	小計
	備却	在庫	備却	在庫	備却	在庫	備却	在庫																
	0.0	0.0	0.0	0.0	0.0	0.0	0.0	0.0	0.0	0.0	0.0	0.0	0.0	0.0	0.0	0.0	0.0	0.0			0.0	0.0	0.0	0.0
KL	0.0	0.0	0.0	0.0	0.0	0.0	0.0	0.0	0.0	0.0	0.0	0.0	0.0	0.0	0.0	0.0	0.0	0.0	0.0	0.0	0.0	0.0	0.0	0.0
UR	45.0	6.0	5.0	2.0	0.0	0.0	0.0	0.0	0.0	58.0	0.0	1.0	1.0	99.0	3.0	1.0	2.0	3.0	1.0	1.0	0.0	7.0	165.0	
UKZ	14,821.0	5,084.0	3,132.0	1,249.0	8.0	3.0	24,297.0	86.0	4.0	90.0	41,160.0	1,126.0	599.0	937.0	422.0	0.0	2,485.0	68,032.0						
合計	14,866.0	5,090.0	3,137.0	1,251.0	8.0	3.0	24,355.0	86.0	5.0	91.0	41,259.0	1,129.0	601.0	940.0	423.0	0.0	2,492.0	68,197.0						

様式-3 被害額(整備計画着手時河道) 水系名:淀川 河川名:宇治川 流量規模:1/130 単位:百万円

氾濫 ブロック	一般資産被害額										農作物被害額				家屋における応急対策費用				合計	備考				
	家屋		家庭用品		事業所資産		農漁家資産		在庫		小計	水稲	畑作物	小計	公共土木 施設等 被害額	営業 停止 損失	清掃労 働対価	代替 活動等			小計	事業所における 応急対策費用	その他の 間接被害	小計
	備却	在庫	備却	在庫	備却	在庫	備却	在庫																
	0.0	0.0	0.0	0.0	0.0	0.0	0.0	0.0	0.0	0.0	0.0	0.0	0.0	0.0	0.0	0.0	0.0	0.0			0.0	0.0	0.0	0.0
KL	0.0	0.0	0.0	0.0	0.0	0.0	0.0	0.0	0.0	0.0	0.0	0.0	0.0	0.0	0.0	0.0	0.0	0.0	0.0	0.0	0.0	0.0	0.0	0.0
UR	45.0	6.0	5.0	2.0	0.0	0.0	58.0	0.0	1.0	1.0	99.0	3.0	1.0	1.0	99.0	3.0	1.0	2.0	3.0	1.0	1.0	0.0	7.0	165.0
UKZ	14,799.0	5,084.0	3,132.0	1,249.0	8.0	3.0	24,275.0	86.0	4.0	90.0	41,123.0	1,126.0	599.0	937.0	422.0	0.0	2,485.0	67,973.0						
合計	14,844.0	5,090.0	3,137.0	1,251.0	8.0	3.0	24,333.0	86.0	5.0	91.0	41,222.0	1,129.0	601.0	940.0	423.0	0.0	2,492.0	68,138.0						

様式-3 被害額(整備計画着手時河道) 水系名:淀川 河川名:宇治川 流量規模:1/150 単位:百万円

氾濫 ブロック	一般資産被害額										農作物被害額				家屋における応急対策費用				合計	備考				
	家屋		家庭用品		事業所資産		農漁家資産		在庫		小計	水稲	畑作物	小計	公共土木 施設等 被害額	営業 停止 損失	清掃労 働対価	代替 活動等			小計	事業所における 応急対策費用	その他の 間接被害	小計
	備却	在庫	備却	在庫	備却	在庫	備却	在庫																
	0.0	0.0	0.0	0.0	0.0	0.0	0.0	0.0	0.0	0.0	0.0	0.0	0.0	0.0	0.0	0.0	0.0	0.0			0.0	0.0	0.0	0.0
KL	0.0	0.0	0.0	0.0	0.0	0.0	0.0	0.0	0.0	0.0	0.0	0.0	0.0	0.0	0.0	0.0	0.0	0.0	0.0	0.0	0.0	0.0	0.0	0.0
UR	45.0	6.0	5.0	2.0	0.0	0.0	58.0	0.0	1.0	1.0	99.0	3.0	1.0	1.0	99.0	3.0	1.0	2.0	3.0	1.0	1.0	0.0	7.0	165.0
UKZ	14,821.0	5,084.0	3,132.0	1,249.0	8.0	3.0	24,297.0	86.0	4.0	90.0	41,160.0	1,126.0	599.0	937.0	422.0	0.0	2,485.0	68,032.0						
合計	14,866.0	5,090.0	3,137.0	1,251.0	8.0	3.0	24,355.0	86.0	5.0	91.0	41,259.0	1,129.0	601.0	940.0	423.0	0.0	2,492.0	68,197.0						

様式-3 被害額 (H23末河道) 水系名：淀川 河川名：宇治川 流量規模：1/50 単位：百万円

氾濫 ブロック	一般資産被害額						農作物被害額			公共土木 施設等 被害額			家屋における応急対策費用			事業所における 応急対策費用	その他の 間接被害	小計	合計	備考	
	家屋	家庭用品	事業所資産		農漁家資産		水稲	畑作物	小計	営業 停止 損失	清掃労 働対価	代替 活動等	小計	事業所における 応急対策費用	その他の 間接被害						
			備却	在庫	備却	在庫															
KL	0.0	0.0	0.0	0.0	0.0	0.0	0.0	0.0	0.0	0.0	0.0	0.0	0.0	0.0	0.0	0.0	0.0	0.0	0.0	0.0	
UR	0.0	0.0	0.0	0.0	0.0	0.0	0.0	0.0	0.0	0.0	0.0	0.0	0.0	0.0	0.0	0.0	0.0	0.0	0.0	0.0	0.0
UKZ	0.0	0.0	0.0	0.0	0.0	0.0	0.0	0.0	0.0	0.0	0.0	0.0	0.0	0.0	0.0	0.0	0.0	0.0	0.0	0.0	0.0
合計	0.0	0.0	0.0	0.0	0.0	0.0	0.0	0.0	0.0	0.0	0.0	0.0	0.0	0.0	0.0	0.0	0.0	0.0	0.0	0.0	0.0

様式-3 被害額 (H23末河道) 水系名：淀川 河川名：宇治川 流量規模：1/60 単位：百万円

氾濫 ブロック	一般資産被害額						農作物被害額			公共土木 施設等 被害額			家屋における応急対策費用			事業所における 応急対策費用	その他の 間接被害	小計	合計	備考		
	家屋	家庭用品	事業所資産		農漁家資産		水稲	畑作物	小計	営業 停止 損失	清掃労 働対価	代替 活動等	小計	事業所における 応急対策費用	その他の 間接被害							
			備却	在庫	備却	在庫																
KL	0.0	0.0	0.0	0.0	0.0	0.0	0.0	0.0	0.0	0.0	0.0	0.0	0.0	0.0	0.0	0.0	0.0	0.0	0.0	0.0	0.0	
UR	0.0	0.0	0.0	0.0	0.0	0.0	0.0	0.0	0.0	0.0	0.0	0.0	0.0	0.0	0.0	0.0	0.0	0.0	0.0	0.0	0.0	0.0
UKZ	0.0	0.0	0.0	0.0	0.0	0.0	0.0	0.0	0.0	0.0	0.0	0.0	0.0	0.0	0.0	0.0	0.0	0.0	0.0	0.0	0.0	0.0
合計	0.0	0.0	0.0	0.0	0.0	0.0	0.0	0.0	0.0	0.0	0.0	0.0	0.0	0.0	0.0	0.0	0.0	0.0	0.0	0.0	0.0	0.0

様式-3 被害額 (H23末河道) 水系名：淀川 河川名：宇治川 流量規模：1/70 単位：百万円

氾濫 ブロック	一般資産被害額						農作物被害額			公共土木 施設等 被害額			家屋における応急対策費用			事業所における 応急対策費用	その他の 間接被害	小計	合計	備考		
	家屋	家庭用品	事業所資産		農漁家資産		水稲	畑作物	小計	営業 停止 損失	清掃労 働対価	代替 活動等	小計	事業所における 応急対策費用	その他の 間接被害							
			備却	在庫	備却	在庫																
KL	0.0	0.0	0.0	0.0	0.0	0.0	0.0	0.0	0.0	0.0	0.0	0.0	0.0	0.0	0.0	0.0	0.0	0.0	0.0	0.0	0.0	
UR	0.0	0.0	0.0	0.0	0.0	0.0	0.0	0.0	0.0	0.0	0.0	0.0	0.0	0.0	0.0	0.0	0.0	0.0	0.0	0.0	0.0	0.0
UKZ	14,533.0	4,838.0	2,989.0	1,181.0	8.0	3.0	23,552.0	76.0	4.0	80.0	39,896.0	1,107.0	331.0	593.0	924.0	407.0	0.0	2,438.0	65,966.0	65,966.0	65,966.0	
合計	14,533.0	4,838.0	2,989.0	1,181.0	8.0	3.0	23,552.0	76.0	4.0	80.0	39,896.0	1,107.0	331.0	593.0	924.0	407.0	0.0	2,438.0	65,966.0	65,966.0	65,966.0	

様式-3 被害額 (H23末河道) 水系名：淀川 河川名：宇治川 流量規模：1/80 単位：百万円

氾濫 ブロック	一般資産被害額						農作物被害額			公共土木 施設等 被害額			家屋における応急対策費用			事業所における 応急対策費用	その他の 間接被害	小計	合計	備考		
	家屋	家庭用品	事業所資産		農漁家資産		水稲	畑作物	小計	営業 停止 損失	清掃労 働対価	代替 活動等	小計	事業所における 応急対策費用	その他の 間接被害							
			備却	在庫	備却	在庫																
KL	0.0	0.0	0.0	0.0	0.0	0.0	0.0	0.0	0.0	0.0	0.0	0.0	0.0	0.0	0.0	0.0	0.0	0.0	0.0	0.0	0.0	
UR	0.0	0.0	0.0	0.0	0.0	0.0	0.0	0.0	0.0	0.0	0.0	0.0	0.0	0.0	0.0	0.0	0.0	0.0	0.0	0.0	0.0	0.0
UKZ	14,549.0	4,838.0	2,989.0	1,181.0	8.0	3.0	23,568.0	77.0	4.0	81.0	39,923.0	1,107.0	331.0	593.0	924.0	407.0	0.0	2,438.0	66,010.0	66,010.0	66,010.0	
合計	14,549.0	4,838.0	2,989.0	1,181.0	8.0	3.0	23,568.0	77.0	4.0	81.0	39,923.0	1,107.0	331.0	593.0	924.0	407.0	0.0	2,438.0	66,010.0	66,010.0	66,010.0	

様式-3 被害額 (H23未河道) 水系名：淀川 河川名：宇治川 流量規模：1/100 単位：百万円

氾濫 ブロック	一般資産被害額										農作物被害額				家屋における応急対策費用				合計	備考
	家屋	家庭用品	事業所資産		農漁家資産		小計	水稲	畑作物	小計	公共土木 施設等 被害額	営業 停止 損失	清掃労 働対価	代替 活動等	小計	事業所における 応急対策費用	その他の 間接被害			
			備却	在庫	備却	在庫												営業 停止 損失		
KL	0.0	0.0	0.0	0.0	0.0	0.0	0.0	0.0	0.0	0.0	0.0	0.0	0.0	0.0	0.0	0.0	0.0	0.0	0.0	
UR	45.0	6.0	5.0	2.0	0.0	0.0	58.0	0.0	1.0	1.0	99.0	3.0	1.0	2.0	3.0	1.0	0.0	7.0	165.0	
UKZ	14,711.0	4,838.0	2,989.0	1,181.0	8.0	3.0	23,730.0	84.0	4.0	88.0	40,197.0	1,107.0	331.0	593.0	924.0	407.0	0.0	2,438.0	66,453.0	
合計	14,756.0	4,844.0	2,994.0	1,183.0	8.0	3.0	23,788.0	84.0	5.0	89.0	40,296.0	1,110.0	332.0	595.0	927.0	408.0	0.0	2,445.0	66,618.0	

様式-3 被害額 (H23未河道) 水系名：淀川 河川名：宇治川 流量規模：1/130 単位：百万円

氾濫 ブロック	一般資産被害額										農作物被害額				家屋における応急対策費用				合計	備考
	家屋	家庭用品	事業所資産		農漁家資産		小計	水稲	畑作物	小計	公共土木 施設等 被害額	営業 停止 損失	清掃労 働対価	代替 活動等	小計	事業所における 応急対策費用	その他の 間接被害			
			備却	在庫	備却	在庫												営業 停止 損失		
KL	0.0	0.0	0.0	0.0	0.0	0.0	0.0	0.0	0.0	0.0	0.0	0.0	0.0	0.0	0.0	0.0	0.0	0.0	0.0	
UR	45.0	6.0	5.0	2.0	0.0	0.0	58.0	0.0	1.0	1.0	99.0	3.0	1.0	2.0	3.0	1.0	0.0	7.0	165.0	
UKZ	14,741.0	5,084.0	3,132.0	1,249.0	8.0	3.0	24,217.0	82.0	4.0	86.0	41,025.0	1,126.0	338.0	599.0	937.0	422.0	0.0	2,485.0	67,813.0	
合計	14,786.0	5,090.0	3,137.0	1,251.0	8.0	3.0	24,275.0	82.0	5.0	87.0	41,124.0	1,129.0	339.0	601.0	940.0	423.0	0.0	2,492.0	67,978.0	

様式-3 被害額 (H23未河道) 水系名：淀川 河川名：宇治川 流量規模：1/150 単位：百万円

氾濫 ブロック	一般資産被害額										農作物被害額				家屋における応急対策費用				合計	備考
	家屋	家庭用品	事業所資産		農漁家資産		小計	水稲	畑作物	小計	公共土木 施設等 被害額	営業 停止 損失	清掃労 働対価	代替 活動等	小計	事業所における 応急対策費用	その他の 間接被害			
			備却	在庫	備却	在庫												営業 停止 損失		
KL	0.0	0.0	0.0	0.0	0.0	0.0	0.0	0.0	0.0	0.0	0.0	0.0	0.0	0.0	0.0	0.0	0.0	0.0	0.0	
UR	45.0	6.0	5.0	2.0	0.0	0.0	58.0	0.0	1.0	1.0	99.0	3.0	1.0	2.0	3.0	1.0	0.0	7.0	165.0	
UKZ	14,759.0	5,064.0	3,132.0	1,249.0	8.0	3.0	24,235.0	84.0	4.0	88.0	41,055.0	1,126.0	338.0	599.0	937.0	422.0	0.0	2,485.0	67,863.0	
合計	14,804.0	5,090.0	3,137.0	1,251.0	8.0	3.0	24,293.0	84.0	5.0	89.0	41,154.0	1,129.0	339.0	601.0	940.0	423.0	0.0	2,492.0	68,028.0	

様式-3 被害額(整備計画河道) 水系名:淀川 河川名:宇治川 流量規模:1/50 単位:百万円

氾濫 ブロック	一般資産被害額						農作物被害額			家屋における応急対策費用			事業所における 応急対策費用	その他の 間接被害	小計	合計	備考		
	家屋	事業所資産		農漁家資産		小計	水稲	畑作物	小計	営業 停止 損失	清掃労 働対価	代替 活動等						小計	
		備却	在庫	備却	在庫														
KL	0.0	0.0	0.0	0.0	0.0	0.0	0.0	0.0	0.0	0.0	0.0	0.0	0.0	0.0	0.0	0.0	0.0		
UR	0.0	0.0	0.0	0.0	0.0	0.0	0.0	0.0	0.0	0.0	0.0	0.0	0.0	0.0	0.0	0.0	0.0	0.0	
UKZ	0.0	0.0	0.0	0.0	0.0	0.0	0.0	0.0	0.0	0.0	0.0	0.0	0.0	0.0	0.0	0.0	0.0	0.0	
合計	0.0	0.0	0.0	0.0	0.0	0.0	0.0	0.0	0.0	0.0	0.0	0.0	0.0	0.0	0.0	0.0	0.0	0.0	

様式-3 被害額(整備計画河道) 水系名:淀川 河川名:宇治川 流量規模:1/60 単位:百万円

氾濫 ブロック	一般資産被害額						農作物被害額			家屋における応急対策費用			事業所における 応急対策費用	その他の 間接被害	小計	合計	備考			
	家屋	事業所資産		農漁家資産		小計	水稲	畑作物	小計	営業 停止 損失	清掃労 働対価	代替 活動等						小計		
		備却	在庫	備却	在庫															
KL	0.0	0.0	0.0	0.0	0.0	0.0	0.0	0.0	0.0	0.0	0.0	0.0	0.0	0.0	0.0	0.0	0.0	0.0		
UR	0.0	0.0	0.0	0.0	0.0	0.0	0.0	0.0	0.0	0.0	0.0	0.0	0.0	0.0	0.0	0.0	0.0	0.0	0.0	
UKZ	0.0	0.0	0.0	0.0	0.0	0.0	0.0	0.0	0.0	0.0	0.0	0.0	0.0	0.0	0.0	0.0	0.0	0.0	0.0	
合計	0.0	0.0	0.0	0.0	0.0	0.0	0.0	0.0	0.0	0.0	0.0	0.0	0.0	0.0	0.0	0.0	0.0	0.0	0.0	

様式-3 被害額(整備計画河道) 水系名:淀川 河川名:宇治川 流量規模:1/70 単位:百万円

氾濫 ブロック	一般資産被害額						農作物被害額			家屋における応急対策費用			事業所における 応急対策費用	その他の 間接被害	小計	合計	備考			
	家屋	事業所資産		農漁家資産		小計	水稲	畑作物	小計	営業 停止 損失	清掃労 働対価	代替 活動等						小計		
		備却	在庫	備却	在庫															
KL	0.0	0.0	0.0	0.0	0.0	0.0	0.0	0.0	0.0	0.0	0.0	0.0	0.0	0.0	0.0	0.0	0.0	0.0		
UR	0.0	0.0	0.0	0.0	0.0	0.0	0.0	0.0	0.0	0.0	0.0	0.0	0.0	0.0	0.0	0.0	0.0	0.0	0.0	
UKZ	14,418.0	4,745.0	2,946.0	1,160.0	8.0	2.0	23,279.0	76.0	4.0	80.0	39,436.0	1,101.0	404.0	0.0	2,424.0	65,219.0	65,219.0	0.0		
合計	14,418.0	4,745.0	2,946.0	1,160.0	8.0	2.0	23,279.0	76.0	4.0	80.0	39,436.0	1,101.0	404.0	0.0	2,424.0	65,219.0	65,219.0	0.0		

様式-3 被害額(整備計画河道) 水系名:淀川 河川名:宇治川 流量規模:1/80 単位:百万円

氾濫 ブロック	一般資産被害額						農作物被害額			家屋における応急対策費用			事業所における 応急対策費用	その他の 間接被害	小計	合計	備考			
	家屋	事業所資産		農漁家資産		小計	水稲	畑作物	小計	営業 停止 損失	清掃労 働対価	代替 活動等						小計		
		備却	在庫	備却	在庫															
KL	0.0	0.0	0.0	0.0	0.0	0.0	0.0	0.0	0.0	0.0	0.0	0.0	0.0	0.0	0.0	0.0	0.0	0.0		
UR	0.0	0.0	0.0	0.0	0.0	0.0	0.0	0.0	0.0	0.0	0.0	0.0	0.0	0.0	0.0	0.0	0.0	0.0	0.0	
UKZ	14,418.0	4,745.0	2,946.0	1,160.0	8.0	2.0	23,279.0	76.0	4.0	80.0	39,436.0	1,101.0	404.0	0.0	2,424.0	65,219.0	65,219.0	0.0		
合計	14,418.0	4,745.0	2,946.0	1,160.0	8.0	2.0	23,279.0	76.0	4.0	80.0	39,436.0	1,101.0	404.0	0.0	2,424.0	65,219.0	65,219.0	0.0		

様式-3 被害額（整備計画河道） 水系名：淀川 河川名：宇治川 流量規模：1/100 単位：百万円

氾濫 ブロック	一般資産被害額										農作物被害額				家屋における応急対策費用				備考					
	家屋		家庭用品		事業所資産		農漁家資産		在庫		小計	水稲	畑作物	小計	公共土木 施設等 被害額	営業 停止 損失	清掃労 働対価	代替 活動等		小計	事業所における 応急対策費用	その他の 間接被害	小計	合計
	備却	在庫	備却	在庫	備却	在庫	備却	在庫																
	0.0	0.0	0.0	0.0	0.0	0.0	0.0	0.0	0.0	0.0	0.0	0.0	0.0	0.0	0.0	0.0	0.0	0.0		0.0	0.0	0.0	0.0	0.0
KL	45.0	6.0	5.0	2.0	0.0	0.0	0.0	0.0	0.0	58.0	0.0	1.0	1.0	99.0	3.0	3.0	2.0	3.0	1.0	1.0	407.0	0.0	7.0	165.0
UR	14,549.0	4,838.0	2,989.0	1,181.0	8.0	3.0	23,568.0	77.0	4.0	81.0	39,923.0	1,107.0	593.0	924.0	407.0	0.0	2,438.0	66,010.0	0.0	2,445.0	66,175.0	0.0	0.0	
UKZ	14,594.0	4,844.0	2,994.0	1,183.0	8.0	3.0	23,626.0	77.0	5.0	82.0	40,022.0	1,110.0	595.0	927.0	408.0	0.0	2,445.0	66,175.0	0.0	2,445.0	66,175.0	0.0	0.0	
合計	0.0	0.0	0.0	0.0	0.0	0.0	0.0	0.0	0.0	0.0	0.0	0.0	0.0	0.0	0.0	0.0	0.0	0.0	0.0	0.0	0.0	0.0	0.0	0.0

様式-3 被害額（整備計画河道） 水系名：淀川 河川名：宇治川 流量規模：1/130 単位：百万円

氾濫 ブロック	一般資産被害額										農作物被害額				家屋における応急対策費用				備考					
	家屋		家庭用品		事業所資産		農漁家資産		在庫		小計	水稲	畑作物	小計	公共土木 施設等 被害額	営業 停止 損失	清掃労 働対価	代替 活動等		小計	事業所における 応急対策費用	その他の 間接被害	小計	合計
	備却	在庫	備却	在庫	備却	在庫	備却	在庫																
	0.0	0.0	0.0	0.0	0.0	0.0	0.0	0.0	0.0	0.0	58.0	0.0	1.0 <td>1.0</td> <td>99.0</td> <td>3.0</td> <td>3.0</td> <td>2.0</td> <td>3.0</td> <td>1.0</td> <td>1.0</td> <td>407.0</td> <td>0.0</td> <td>7.0</td> <td>165.0</td>	1.0	99.0	3.0	3.0	2.0		3.0	1.0	1.0	407.0	0.0
KL	45.0	6.0	5.0	2.0	0.0	0.0	0.0	0.0	0.0	58.0	0.0	1.0	1.0	99.0	3.0	3.0	2.0	3.0	1.0	1.0	407.0	0.0	7.0	165.0
UR	14,549.0	4,838.0	2,989.0	1,181.0	8.0	3.0	23,568.0	77.0	4.0	81.0	39,923.0	1,107.0	593.0	924.0	407.0	0.0	2,438.0	66,010.0	0.0	2,438.0	66,010.0	0.0	0.0	
UKZ	14,594.0	4,844.0	2,994.0	1,183.0	8.0	3.0	23,626.0	77.0	5.0	82.0	40,022.0	1,110.0	595.0	927.0	408.0	0.0	2,445.0	66,175.0	0.0	2,445.0	66,175.0	0.0	0.0	
合計	0.0	0.0	0.0	0.0	0.0	0.0	0.0	0.0	0.0	0.0	0.0	0.0	0.0	0.0	0.0	0.0	0.0	0.0	0.0	0.0	0.0	0.0	0.0	0.0

様式-3 被害額（整備計画河道） 水系名：淀川 河川名：宇治川 流量規模：1/150 単位：百万円

氾濫 ブロック	一般資産被害額										農作物被害額				家屋における応急対策費用				備考					
	家屋		家庭用品		事業所資産		農漁家資産		在庫		小計	水稲	畑作物	小計	公共土木 施設等 被害額	営業 停止 損失	清掃労 働対価	代替 活動等		小計	事業所における 応急対策費用	その他の 間接被害	小計	合計
	備却	在庫	備却	在庫	備却	在庫	備却	在庫																
	0.0	0.0	0.0	0.0	0.0	0.0	0.0	0.0	0.0	0.0	58.0	0.0	1.0 <td>1.0</td> <td>99.0</td> <td>3.0</td> <td>3.0</td> <td>2.0</td> <td>3.0</td> <td>1.0</td> <td>1.0</td> <td>407.0</td> <td>0.0</td> <td>7.0</td> <td>165.0</td>	1.0	99.0	3.0	3.0	2.0		3.0	1.0	1.0	407.0	0.0
KL	45.0	6.0	5.0	2.0	0.0	0.0	0.0	0.0	0.0	58.0	0.0	1.0	1.0	99.0	3.0	3.0	2.0	3.0	1.0	1.0	407.0	0.0	7.0	165.0
UR	14,549.0	4,838.0	2,989.0	1,181.0	8.0	3.0	23,568.0	77.0	4.0	81.0	39,923.0	1,107.0	593.0	924.0	407.0	0.0	2,438.0	66,010.0	0.0	2,438.0	66,010.0	0.0	0.0	
UKZ	14,594.0	4,844.0	2,994.0	1,183.0	8.0	3.0	23,626.0	77.0	5.0	82.0	40,022.0	1,110.0	595.0	927.0	408.0	0.0	2,445.0	66,175.0	0.0	2,445.0	66,175.0	0.0	0.0	
合計	0.0	0.0	0.0	0.0	0.0	0.0	0.0	0.0	0.0	0.0	0.0	0.0	0.0	0.0	0.0	0.0	0.0	0.0	0.0	0.0	0.0	0.0	0.0	0.0

様式-3 被害額(整備計画着手時河道) 水系名：淀川 河川名：桂川 流量規模：1/2 単位：百万円

汎濫 ブロック	一般資産被害額								農作物被害額				営業 停止 損失	公共土木 施設等 被害額	家屋における 清掃券 衝対価	家屋における応急対策費用		その他の 間接被害	小計	備考			
	事業所資産		農漁家資産		農作物被害額		小計	小計	その他の 間接被害	小計	小計	その他の 間接被害				小計							
	備却	在庫	備却	在庫	備却	在庫											備却				在庫	小計	小計
		在庫		在庫		在庫															在庫		
KR	0.0	0.0	0.0	0.0	0.0	0.0	0.0	0.0	0.0	0.0	0.0	0.0	0.0	0.0	0.0	0.0	0.0	0.0	0.0	0.0			
KL	0.0	0.0	0.0	0.0	0.0	0.0	0.0	0.0	0.0	0.0	0.0	0.0	0.0	0.0	0.0	0.0	0.0	0.0	0.0	0.0	0.0		
合計	0.0	0.0	0.0	0.0	0.0	0.0	0.0	0.0	0.0	0.0	0.0	0.0	0.0	0.0	0.0	0.0	0.0	0.0	0.0	0.0	0.0		

様式-3 被害額(整備計画着手時河道) 水系名：淀川 河川名：桂川 流量規模：1/5 単位：百万円

汎濫 ブロック	一般資産被害額								農作物被害額				営業 停止 損失	公共土木 施設等 被害額	家屋における 清掃券 衝対価	家屋における応急対策費用		その他の 間接被害	小計	備考			
	事業所資産		農漁家資産		農作物被害額		小計	小計	その他の 間接被害	小計	小計	その他の 間接被害				小計							
	備却	在庫	備却	在庫	備却	在庫											備却				在庫	小計	小計
		在庫		在庫		在庫															在庫		
KR	23,335.0	12,503.0	7,870.0	3,250.0	12.0	4.0	46,974.0	50.0	1.0	51.0	79,573.0	1,908.0	583.0	956.0	1,539.0	607.0	0.0	4,054.0	130,652.0				
KL	21,961.0	13,803.0	15,334.0	3,467.0	20.0	7.0	54,592.0	28.0	13.0	41.0	92,479.0	3,070.0	676.0	927.0	1,603.0	922.0	0.0	5,595.0	152,707.0				
合計	45,296.0	26,306.0	23,204.0	6,717.0	32.0	11.0	101,566.0	78.0	14.0	92.0	172,052.0	4,978.0	1,259.0	1,883.0	3,142.0	1,529.0	0.0	9,649.0	283,359.0				

様式-3 被害額(整備計画着手時河道) 水系名：淀川 河川名：桂川 流量規模：1/10 単位：百万円

汎濫 ブロック	一般資産被害額								農作物被害額				営業 停止 損失	公共土木 施設等 被害額	家屋における 清掃券 衝対価	家屋における応急対策費用		その他の 間接被害	小計	備考			
	事業所資産		農漁家資産		農作物被害額		小計	小計	その他の 間接被害	小計	小計	その他の 間接被害				小計							
	備却	在庫	備却	在庫	備却	在庫											備却				在庫	小計	小計
		在庫		在庫		在庫															在庫		
KR	76,796.0	56,132.0	27,548.0	13,062.0	58.0	21.0	173,607.0	82.0	3.0	85.0	294,089.0	5,347.0	2,243.0	2,447.0	4,690.0	2,515.0	0.0	12,552.0	480,333.0				
KL	33,670.0	27,457.0	30,821.0	8,257.0	34.0	12.0	100,251.0	34.0	13.0	47.0	169,825.0	5,882.0	1,330.0	1,611.0	2,941.0	2,208.0	0.0	11,031.0	281,154.0				
合計	110,466.0	83,589.0	58,369.0	21,309.0	92.0	33.0	273,858.0	116.0	16.0	132.0	463,914.0	11,229.0	3,573.0	4,058.0	7,631.0	4,723.0	0.0	23,583.0	761,487.0				

様式-3 被害額(整備計画着手時河道) 水系名：淀川 河川名：桂川 流量規模：1/20 単位：百万円

汎濫 ブロック	一般資産被害額								農作物被害額				営業 停止 損失	公共土木 施設等 被害額	家屋における 清掃券 衝対価	家屋における応急対策費用		その他の 間接被害	小計	備考			
	事業所資産		農漁家資産		農作物被害額		小計	小計	その他の 間接被害	小計	小計	その他の 間接被害				小計							
	備却	在庫	備却	在庫	備却	在庫											備却				在庫	小計	小計
		在庫		在庫		在庫															在庫		
KR	106,113.0	79,030.0	38,378.0	19,405.0	80.0	28.0	243,034.0	88.0	3.0	91.0	411,699.0	7,363.0	3,183.0	3,014.0	6,197.0	3,719.0	0.0	17,279.0	672,103.0				
KL	56,196.0	44,801.0	42,949.0	12,574.0	53.0	18.0	156,591.0	45.0	23.0	68.0	265,266.0	8,787.0	2,308.0	2,663.0	4,971.0	3,589.0	0.0	17,347.0	439,272.0				
合計	162,309.0	123,831.0	81,327.0	31,979.0	133.0	46.0	399,625.0	133.0	26.0	159.0	676,965.0	16,150.0	5,491.0	5,677.0	11,168.0	7,308.0	0.0	34,626.0	1,111,375.0				

様式-3 被害額(整備計画着手時河道) 水系名：淀川 河川名：桂川 流量規模：1/30 単位：百万円

汎濫 ブロック	一般資産被害額								農作物被害額				営業 停止 損失	公共土木 施設等 被害額	家屋における 清掃券 衝対価	家屋における応急対策費用		その他の 間接被害	小計	備考			
	事業所資産		農漁家資産		農作物被害額		小計	小計	その他の 間接被害	小計	小計	その他の 間接被害				小計							
	備却	在庫	備却	在庫	備却	在庫											備却				在庫	小計	小計
		在庫		在庫		在庫															在庫		
KR	120,175.0	86,820.0	42,500.0	21,799.0	89.0	30.0	271,413.0	91.0	3.0	94.0	459,775.0	8,314.0	3,480.0	3,232.0	6,712.0	4,169.0	0.0	19,195.0	750,477.0				
KL	86,598.0	61,897.0	58,338.0	19,069.0	74.0	24.0	226,000.0	46.0	30.0	76.0	382,842.0	14,893.0	3,724.0	4,747.0	8,471.0	5,491.0	0.0	28,855.0	637,773.0				
合計	206,773.0	148,717.0	100,838.0	40,868.0	163.0	54.0	497,413.0	137.0	33.0	170.0	842,617.0	23,207.0	7,204.0	7,979.0	15,183.0	9,660.0	0.0	48,050.0	1,388,250.0				

様式-3 被害額（整備計画着手時河道） 水系名：淀川 河川名：桂川 流量規模：1/50 単位：百万円

氾濫 ブロック	一般資産被害額										農作物被害額				家屋における応急対策費用				事業所における 応急対策費用	その他の 間接被害	小計	合計	備考		
	家屋	家庭用品	事業所資産		農漁家資産		水稲	畑作物	小計	公共土木 施設等 被害額	営業 停止 損失	清掃劣 化対価	代替 活動等	小計	事業所における 応急対策費用	公共土木 施設等 被害額	営業 停止 損失	清掃劣 化対価						代替 活動等	小計
			備却	在庫	備却	在庫																			
	備却	在庫	備却	在庫	備却	在庫	備却	在庫	備却	在庫	備却	在庫	備却	在庫	備却	在庫	備却	在庫						備却	在庫
KR	146,821.0	105,246.0	49,708.0	26,865.0	113.0	36.0	329,789.0	95.0	3.0	98.0	566,989.0	10,162.0	4,129.0	3,556.0	7,685.0	5,071.0	0.0	22,918.0	908,774.0						
KL	106,188.0	77,679.0	65,144.0	22,565.0	97.0	31.0	271,703.0	48.0	31.0	79.0	480,265.0	17,244.0	4,498.0	5,367.0	9,865.0	6,543.0	0.0	33,652.0	765,699.0						
合計	253,009.0	182,924.0	114,852.0	49,430.0	210.0	67.0	600,492.0	143.0	34.0	177.0	1,017,234.0	27,406.0	8,627.0	8,923.0	17,550.0	11,614.0	0.0	56,570.0	1,674,473.0						

様式-3 被害額（整備計画着手時河道） 水系名：淀川 河川名：桂川 流量規模：1/80 単位：百万円

氾濫 ブロック	一般資産被害額										農作物被害額				家屋における応急対策費用				事業所における 応急対策費用	その他の 間接被害	小計	合計	備考		
	家屋	家庭用品	事業所資産		農漁家資産		水稲	畑作物	小計	公共土木 施設等 被害額	営業 停止 損失	清掃劣 化対価	代替 活動等	小計	事業所における 応急対策費用	公共土木 施設等 被害額	営業 停止 損失	清掃劣 化対価						代替 活動等	小計
			備却	在庫	備却	在庫																			
	備却	在庫	備却	在庫	備却	在庫	備却	在庫	備却	在庫	備却	在庫	備却	在庫	備却	在庫	備却	在庫						備却	在庫
KR	174,468.0	126,233.0	56,424.0	32,698.0	142.0	42.0	390,007.0	97.0	3.0	100.0	680,672.0	12,339.0	4,920.0	3,909.0	8,829.0	6,098.0	0.0	27,266.0	1,078,045.0						
KL	137,400.0	101,053.0	76,723.0	27,626.0	127.0	40.0	342,969.0	51.0	33.0	84.0	580,989.0	20,743.0	5,576.0	6,230.0	11,806.0	8,160.0	0.0	40,709.0	964,751.0						
合計	311,868.0	227,286.0	133,147.0	60,324.0	269.0	82.0	732,976.0	148.0	36.0	184.0	1,241,661.0	33,082.0	10,496.0	10,139.0	20,635.0	14,258.0	0.0	67,975.0	2,042,796.0						

様式-3 被害額（整備計画着手時河道） 水系名：淀川 河川名：桂川 流量規模：1/100 単位：百万円

氾濫 ブロック	一般資産被害額										農作物被害額				家屋における応急対策費用				事業所における 応急対策費用	その他の 間接被害	小計	合計	備考		
	家屋	家庭用品	事業所資産		農漁家資産		水稲	畑作物	小計	公共土木 施設等 被害額	営業 停止 損失	清掃劣 化対価	代替 活動等	小計	事業所における 応急対策費用	公共土木 施設等 被害額	営業 停止 損失	清掃劣 化対価						代替 活動等	小計
			備却	在庫	備却	在庫																			
	備却	在庫	備却	在庫	備却	在庫	備却	在庫	備却	在庫	備却	在庫	備却	在庫	備却	在庫	備却	在庫						備却	在庫
KR	181,703.0	130,856.0	58,821.0	34,338.0	151.0	44.0	405,913.0	99.0	3.0	102.0	687,616.0	12,847.0	5,115.0	3,999.0	9,114.0	6,364.0	0.0	28,325.0	1,121,956.0						
KL	150,357.0	109,072.0	81,101.0	29,723.0	137.0	43.0	370,433.0	52.0	33.0	85.0	627,513.0	22,448.0	6,022.0	6,645.0	12,667.0	8,813.0	0.0	43,928.0	1,041,959.0						
合計	332,060.0	239,928.0	139,922.0	64,061.0	288.0	87.0	776,346.0	151.0	36.0	187.0	1,315,129.0	35,295.0	11,137.0	10,644.0	21,781.0	15,177.0	0.0	72,253.0	2,163,915.0						

様式-3 被害額（整備計画着手時河道） 水系名：淀川 河川名：桂川 流量規模：1/150 単位：百万円

氾濫 ブロック	一般資産被害額										農作物被害額				家屋における応急対策費用				事業所における 応急対策費用	その他の 間接被害	小計	合計	備考		
	家屋	家庭用品	事業所資産		農漁家資産		水稲	畑作物	小計	公共土木 施設等 被害額	営業 停止 損失	清掃劣 化対価	代替 活動等	小計	事業所における 応急対策費用	公共土木 施設等 被害額	営業 停止 損失	清掃劣 化対価						代替 活動等	小計
			備却	在庫	備却	在庫																			
	備却	在庫	備却	在庫	備却	在庫	備却	在庫	備却	在庫	備却	在庫	備却	在庫	備却	在庫	備却	在庫						備却	在庫
KR	197,873.0	138,593.0	64,259.0	37,842.0	158.0	47.0	436,772.0	101.0	3.0	104.0	743,282.0	14,189.0	5,496.0	4,237.0	9,733.0	6,884.0	0.0	30,806.0	1,212,964.0						
KL	161,655.0	119,823.0	86,009.0	32,074.0	158.0	49.0	399,768.0	54.0	35.0	89.0	677,209.0	23,996.0	6,496.0	6,968.0	13,464.0	9,579.0	0.0	47,039.0	1,124,105.0						
合計	359,528.0	258,416.0	150,268.0	69,916.0	316.0	96.0	836,540.0	155.0	38.0	193.0	1,420,491.0	38,185.0	11,992.0	11,205.0	23,197.0	16,463.0	0.0	77,845.0	2,337,069.0						

様式-3 被害額 (H23米河道) 水系名：淀川 河川名：桂川 流量規模：1/2 単位：百万円

汎用 ブロック	一般資産被害額				農作物被害額				公共土木 施設等 被害額	営業 停止 損失	家屋における応急対策費用			事業所における 応急対策費用	その他の 間接被害	小計	備考		
	事業所資産		農漁家資産		水稲	畑作物	小計	清掃 労働 費対面			代替 活動等	小計	清掃 労働 費対面					代替 活動等	小計
	償却	在庫	償却	在庫															
RR	0.0	0.0	0.0	0.0	0.0	0.0	0.0	0.0	0.0	0.0	0.0	0.0	0.0	0.0	0.0	0.0	0.0		
KL	0.0	0.0	0.0	0.0	0.0	0.0	0.0	0.0	0.0	0.0	0.0	0.0	0.0	0.0	0.0	0.0	0.0		
合計	0.0	0.0	0.0	0.0	0.0	0.0	0.0	0.0	0.0	0.0	0.0	0.0	0.0	0.0	0.0	0.0	0.0		

様式-3 被害額 (H23米河道) 水系名：淀川 河川名：桂川 流量規模：1/5 単位：百万円

汎用 ブロック	一般資産被害額				農作物被害額				公共土木 施設等 被害額	営業 停止 損失	家屋における応急対策費用			事業所における 応急対策費用	その他の 間接被害	小計	備考		
	事業所資産		農漁家資産		水稲	畑作物	小計	清掃 労働 費対面			代替 活動等	小計	清掃 労働 費対面					代替 活動等	小計
	償却	在庫	償却	在庫															
RR	0.0	0.0	0.0	0.0	0.0	0.0	0.0	0.0	0.0	0.0	0.0	0.0	0.0	0.0	0.0	0.0	0.0		
KL	21,860.0	13,661.0	15,147.0	3,420.0	19.0	7.0	54,114.0	28.0	13.0	41.0	91,669.0	3,047.0	91.0	91.0	0.0	5,551.0	151,375.0		
合計	21,860.0	13,661.0	15,147.0	3,420.0	19.0	7.0	54,114.0	28.0	13.0	41.0	91,669.0	3,047.0	91.0	91.0	0.0	5,551.0	151,375.0		

様式-3 被害額 (H23米河道) 水系名：淀川 河川名：桂川 流量規模：1/10 単位：百万円

汎用 ブロック	一般資産被害額				農作物被害額				公共土木 施設等 被害額	営業 停止 損失	家屋における応急対策費用			事業所における 応急対策費用	その他の 間接被害	小計	備考		
	事業所資産		農漁家資産		水稲	畑作物	小計	清掃 労働 費対面			代替 活動等	小計	清掃 労働 費対面					代替 活動等	小計
	償却	在庫	償却	在庫															
RR	73,060.0	54,848.0	25,683.0	11,919.0	57.0	21.0	165,588.0	82.0	3.0	85.0	280,505.0	4,961.0	2,372.0	4,529.0	2,391.0	0.0	11,881.0	458,059.0	
KL	30,315.0	24,428.0	28,264.0	7,612.0	33.0	11.0	90,663.0	32.0	10.0	42.0	153,583.0	5,445.0	1,176.0	2,624.0	2,014.0	0.0	10,083.0	254,371.0	
合計	103,375.0	79,276.0	53,947.0	19,531.0	90.0	32.0	256,251.0	114.0	13.0	127.0	434,088.0	10,406.0	3,533.0	7,153.0	4,405.0	0.0	21,964.0	712,430.0	

様式-3 被害額 (H23米河道) 水系名：淀川 河川名：桂川 流量規模：1/20 単位：百万円

汎用 ブロック	一般資産被害額				農作物被害額				公共土木 施設等 被害額	営業 停止 損失	家屋における応急対策費用			事業所における 応急対策費用	その他の 間接被害	小計	備考		
	事業所資産		農漁家資産		水稲	畑作物	小計	清掃 労働 費対面			代替 活動等	小計	清掃 労働 費対面					代替 活動等	小計
	償却	在庫	償却	在庫															
RR	102,410.0	76,103.0	37,425.0	18,851.0	76.0	26.0	234,891.0	88.0	3.0	91.0	397,907.0	7,119.0	3,090.0	2,946.0	6,036.0	0.0	16,743.0	649,632.0	
KL	47,123.0	41,337.0	40,738.0	11,875.0	51.0	17.0	141,141.0	40.0	22.0	62.0	239,083.0	8,095.0	1,958.0	2,088.0	4,046.0	0.0	15,399.0	395,695.0	
合計	149,533.0	117,440.0	78,163.0	30,726.0	127.0	43.0	376,032.0	128.0	25.0	153.0	637,000.0	15,214.0	5,048.0	5,034.0	10,082.0	0.0	32,142.0	1,045,327.0	

様式-3 被害額 (H23米河道) 水系名：淀川 河川名：桂川 流量規模：1/30 単位：百万円

汎用 ブロック	一般資産被害額				農作物被害額				公共土木 施設等 被害額	営業 停止 損失	家屋における応急対策費用			事業所における 応急対策費用	その他の 間接被害	小計	備考		
	事業所資産		農漁家資産		水稲	畑作物	小計	清掃 労働 費対面			代替 活動等	小計	清掃 労働 費対面					代替 活動等	小計
	償却	在庫	償却	在庫															
RR	116,108.0	85,305.0	41,195.0	21,036.0	88.0	30.0	263,762.0	90.0	3.0	93.0	448,813.0	8,940.0	3,418.0	3,199.0	6,617.0	0.0	18,689.0	729,367.0	
KL	65,669.0	52,855.0	48,227.0	14,802.0	63.0	21.0	181,637.0	46.0	26.0	72.0	307,684.0	9,851.0	2,684.0	2,921.0	5,605.0	0.0	19,660.0	509,063.0	
合計	181,777.0	138,160.0	89,422.0	35,838.0	151.0	51.0	445,399.0	136.0	29.0	165.0	756,497.0	17,791.0	6,102.0	6,120.0	12,222.0	0.0	38,359.0	1,238,430.0	

様式-3 被害額 (H23米河道) 水系名：淀川 河川名：桂川 流量規模：1/50 単位：百万円

汎用 ブロック	一般資産被害額				農作物被害額				公共土木 施設等 被害額	営業 停止 損失	家屋における応急対策費用			事業所における 応急対策費用	その他の 間接被害	小計	備考		
	事業所資産		農漁家資産		水稲	畑作物	小計	清掃 労働 費対面			代替 活動等	小計	清掃 労働 費対面					代替 活動等	小計
	償却	在庫	償却	在庫															
RR	139,779.0	100,727.0	47,617.0	25,337.0	108.0	34.0	313,602.0	94.0	3.0	97.0	531,244.0	9,633.0	3,974.0	3,463.0	7,437.0	0.0	21,928.0	866,871.0	
KL	98,999.0	72,721.0	62,941.0	21,489.0	88.0	28.0	256,266.0	47.0	31.0	78.0	434,116.0	16,481.0	4,234.0	5,111.0	9,345.0	0.0	32,018.0	722,478.0	
合計	238,778.0	173,448.0	110,558.0	46,826.0	196.0	62.0	569,868.0	141.0	34.0	175.0	965,360.0	26,114.0	8,208.0	8,574.0	16,782.0	0.0	53,946.0	1,589,349.0	

様式-3 被害額 (H23末河道) 水系名：淀川 河川名：桂川 流量規模：1/80 単位：百万円

災害 ブロック	被害額				一般資産被害額				農作物被害額				公共土木施設等被害額				営業停止損失				家屋における応急対策費用				事業所における応急対策費用		その他の 間接被害		合計	備考
	家屋	家屋用品	事業所資産		農漁家資産		水稲	畑作物	小計	在庫	償却	在庫	償却	小計	在庫	償却	小計	清掃労働 他対価	代替 活動等	小計	応急対策費用	事業所におけ る 応急対策費用	小計	小計	小計					
			償却	在庫	償却	在庫																				償却	在庫	償却		
KR	168,215.0	122,295.0	54,456.0	31,340.0	136.0	41.0	376,483.0	97.0	3.0	100.0	637,763.0	11,787.0	4,747.0	3,795.0	8,542.0	5,869.0	0.0	26,198.0	1,940,544.0	0.0	0.0	7,283.0	0.0	37,024.0	860,119.0					
KL	120,666.0	88,738.0	71,079.0	24,866.0	114.0	36.0	305,489.0	50.0	31.0	81.0	517,515.0	19,037.0	4,984.0	5,720.0	10,704.0	7,283.0	0.0	37,024.0	860,119.0	0.0	0.0	13,152.0	0.0	63,222.0	1,900,663.0					
合計	288,881.0	211,033.0	125,535.0	56,206.0	250.0	77.0	681,982.0	147.0	34.0	181.0	1,155,278.0	30,824.0	9,731.0	9,515.0	19,246.0	13,152.0	0.0	63,222.0	1,900,663.0	0.0	0.0	26,435.0	0.0	100,246.0	3,801,326.0					

様式-3 被害額 (H23末河道) 水系名：淀川 河川名：桂川 流量規模：1/100 単位：百万円

災害 ブロック	被害額				一般資産被害額				農作物被害額				公共土木施設等被害額				営業停止損失				家屋における応急対策費用				事業所における応急対策費用		その他の 間接被害		合計	備考
	家屋	家屋用品	事業所資産		農漁家資産		水稲	畑作物	小計	在庫	償却	在庫	償却	小計	在庫	償却	小計	清掃労働 他対価	代替 活動等	小計	応急対策費用	事業所におけ る 応急対策費用	小計	小計	小計	小計				
			償却	在庫	償却	在庫																					償却	在庫		
KR	175,788.0	126,578.0	56,778.0	32,857.0	142.0	43.0	392,186.0	97.0	3.0	100.0	664,363.0	12,410.0	4,941.0	3,929.0	8,870.0	6,125.0	0.0	27,405.0	1,084,054.0	0.0	0.0	6,125.0	0.0	27,405.0	1,084,054.0					
KL	137,977.0	101,791.0	76,345.0	27,679.0	130.0	40.0	343,962.0	51.0	31.0	82.0	582,672.0	20,885.0	5,572.0	6,142.0	11,714.0	8,164.0	0.0	40,563.0	967,279.0	0.0	0.0	8,164.0	0.0	40,563.0	967,279.0					
合計	313,765.0	228,369.0	133,123.0	60,536.0	272.0	83.0	736,148.0	148.0	34.0	182.0	1,247,035.0	33,995.0	10,513.0	10,071.0	20,584.0	14,289.0	0.0	67,968.0	2,051,333.0	0.0	0.0	14,289.0	0.0	67,968.0	2,051,333.0					

様式-3 被害額 (H23末河道) 水系名：淀川 河川名：桂川 流量規模：1/150 単位：百万円

災害 ブロック	被害額				一般資産被害額				農作物被害額				公共土木施設等被害額				営業停止損失				家屋における応急対策費用				事業所における応急対策費用		その他の 間接被害		合計	備考
	家屋	家屋用品	事業所資産		農漁家資産		水稲	畑作物	小計	在庫	償却	在庫	償却	小計	在庫	償却	小計	清掃労働 他対価	代替 活動等	小計	応急対策費用	事業所におけ る 応急対策費用	小計	小計	小計	小計				
			償却	在庫	償却	在庫																					償却	在庫		
KR	190,031.0	136,038.0	62,003.0	36,310.0	156.0	46.0	424,594.0	99.0	3.0	102.0	719,245.0	13,533.0	5,353.0	4,136.0	9,489.0	6,674.0	0.0	29,696.0	1,173,627.0	0.0	0.0	6,674.0	0.0	29,696.0	1,173,627.0					
KL	156,327.0	114,922.0	83,247.0	31,004.0	154.0	48.0	385,702.0	53.0	33.0	86.0	653,378.0	23,311.0	6,278.0	6,798.0	13,076.0	9,181.0	0.0	45,568.0	1,084,734.0	0.0	0.0	9,181.0	0.0	45,568.0	1,084,734.0					
合計	346,358.0	250,960.0	145,250.0	67,314.0	310.0	94.0	810,296.0	152.0	36.0	188.0	1,372,623.0	36,844.0	11,631.0	10,934.0	22,565.0	15,855.0	0.0	75,264.0	2,258,361.0	0.0	0.0	15,855.0	0.0	75,264.0	2,258,361.0					

様式-3 被害額 (H35末河道旧堤あり) 水系名: 淀川 河川名: 桂川 流量規模: 1/2 単位: 百万円

氾濫 ブロック	一般資産被害額					農作物被害額				公共土木 施設等 被害額	営業 停止 損失	家屋における応急対策費用			事業所における 応急対策費用	その他の 間接被害	小計	合計	備考	
	家屋	事業所資産		農漁家資産		水稲	畑作物	小計	清掃券 補助費			代替 活動等	小計	事業所における 応急対策費用						
		備却	在庫	備却	在庫															
KR	0.0	0.0	0.0	0.0	0.0	0.0	0.0	0.0	0.0	0.0	0.0	0.0	0.0	0.0	0.0	0.0	0.0	0.0		
KL	0.0	0.0	0.0	0.0	0.0	0.0	0.0	0.0	0.0	0.0	0.0	0.0	0.0	0.0	0.0	0.0	0.0	0.0	0.0	
合計	0.0	0.0	0.0	0.0	0.0	0.0	0.0	0.0	0.0	0.0	0.0	0.0	0.0	0.0	0.0	0.0	0.0	0.0	0.0	

様式-3 被害額 (H35末河道旧堤あり) 水系名: 淀川 河川名: 桂川 流量規模: 1/5 単位: 百万円

氾濫 ブロック	一般資産被害額					農作物被害額				公共土木 施設等 被害額	営業 停止 損失	家屋における応急対策費用			事業所における 応急対策費用	その他の 間接被害	小計	合計	備考	
	家屋	事業所資産		農漁家資産		水稲	畑作物	小計	清掃券 補助費			代替 活動等	小計	事業所における 応急対策費用						
		備却	在庫	備却	在庫															
KR	0.0	0.0	0.0	0.0	0.0	0.0	0.0	0.0	0.0	0.0	0.0	0.0	0.0	0.0	0.0	0.0	0.0	0.0	0.0	
KL	11,356.0	6,160.0	1,356.0	12.0	4.0	26,054.0	21.0	8.0	29.0	44,134.0	1,611.0	296.0	461.0	757.0	377.0	0.0	2,745.0	72,962.0	72,962.0	
合計	11,356.0	6,160.0	1,356.0	12.0	4.0	26,054.0	21.0	8.0	29.0	44,134.0	1,611.0	296.0	461.0	757.0	377.0	0.0	2,745.0	72,962.0	72,962.0	

様式-3 被害額 (H35末河道旧堤あり) 水系名: 淀川 河川名: 桂川 流量規模: 1/10 単位: 百万円

氾濫 ブロック	一般資産被害額					農作物被害額				公共土木 施設等 被害額	営業 停止 損失	家屋における応急対策費用			事業所における 応急対策費用	その他の 間接被害	小計	合計	備考	
	家屋	事業所資産		農漁家資産		水稲	畑作物	小計	清掃券 補助費			代替 活動等	小計	事業所における 応急対策費用						
		備却	在庫	備却	在庫															
KR	46,701.0	33,530.0	6,127.0	39.0	13.0	101,017.0	70.0	3.0	73.0	171,124.0	3,163.0	1,371.0	1,784.0	3,155.0	1,389.0	0.0	7,707.0	279,921.0	279,921.0	
KL	25,865.0	16,550.0	4,231.0	22.0	8.0	64,760.0	30.0	15.0	45.0	109,704.0	3,435.0	795.0	1,024.0	1,819.0	1,115.0	0.0	6,369.0	180,878.0	180,878.0	
合計	72,566.0	50,080.0	10,358.0	61.0	21.0	165,777.0	100.0	18.0	118.0	280,828.0	6,598.0	2,166.0	2,808.0	4,974.0	2,504.0	0.0	14,076.0	460,799.0	460,799.0	

様式-3 被害額 (H35末河道旧堤あり) 水系名: 淀川 河川名: 桂川 流量規模: 1/20 単位: 百万円

氾濫 ブロック	一般資産被害額					農作物被害額				公共土木 施設等 被害額	営業 停止 損失	家屋における応急対策費用			事業所における 応急対策費用	その他の 間接被害	小計	合計	備考	
	家屋	事業所資産		農漁家資産		水稲	畑作物	小計	清掃券 補助費			代替 活動等	小計	事業所における 応急対策費用						
		備却	在庫	備却	在庫															
KR	86,337.0	63,086.0	30,639.0	14,939.0	22.0	195,086.0	84.0	3.0	87.0	330,477.0	5,985.0	2,540.0	2,627.0	5,167.0	2,889.0	0.0	14,041.0	539,691.0	539,691.0	
KL	36,647.0	30,777.0	33,302.0	9,246.0	14.0	110,026.0	35.0	16.0	51.0	186,384.0	6,386.0	1,472.0	1,706.0	3,178.0	2,480.0	0.0	12,044.0	308,505.0	308,505.0	
合計	122,984.0	93,863.0	63,941.0	24,185.0	36.0	305,112.0	119.0	19.0	138.0	516,861.0	12,371.0	4,012.0	4,333.0	8,345.0	5,369.0	0.0	26,085.0	848,196.0	848,196.0	

様式-3 被害額 (H35末河道旧堤あり) 水系名: 淀川 河川名: 桂川 流量規模: 1/30 単位: 百万円

氾濫 ブロック	一般資産被害額					農作物被害額				公共土木 施設等 被害額	営業 停止 損失	家屋における応急対策費用			事業所における 応急対策費用	その他の 間接被害	小計	合計	備考	
	家屋	事業所資産		農漁家資産		水稲	畑作物	小計	清掃券 補助費			代替 活動等	小計	事業所における 応急対策費用						
		備却	在庫	備却	在庫															
KR	101,726.0	76,079.0	37,395.0	18,817.0	26.0	234,118.0	88.0	3.0	91.0	396,598.0	7,107.0	3,090.0	2,946.0	6,036.0	3,585.0	0.0	16,728.0	647,535.0	647,535.0	
KL	46,759.0	40,805.0	40,593.0	11,828.0	17.0	140,053.0	39.0	22.0	61.0	237,247.0	8,070.0	1,945.0	2,069.0	4,014.0	3,237.0	0.0	15,321.0	392,682.0	392,682.0	
合計	148,485.0	116,883.0	77,988.0	30,645.0	43.0	374,171.0	127.0	25.0	152.0	633,845.0	15,177.0	5,035.0	5,015.0	10,050.0	6,822.0	0.0	32,049.0	1,040,217.0	1,040,217.0	

様式-3 被害額 (H35末河道旧堤あり) 水系名: 淀川 河川名: 桂川 流量規模: 1/50 単位: 百万円

氾濫 ブロック	一般資産被害額										農作物被害額				家屋における応急対策費用				小計	その他の 間接被害	合計	備考	
	家屋		家庭用品		事業所資産		農漁家資産		在庫		水稲	畑作物	小計	公共土木 施設等 被害額	営業 停止 損失	清掃券 側対価	代替 活動等	小計					事業所における 応急対策費用
	備却	在庫	備却	在庫	備却	在庫	備却	在庫															
	小計	小計	小計	小計	小計	小計	小計	小計															
KR	118,977.0	86,182.0	42,345.0	21,677.0	89.0	30.0	269,300.0	91.0	3.0	94.0	456,193.0	8,260.0	3,452.0	3,221.0	6,673.0	4,113.0	0.0	19,046.0	744,633.0				
KL	60,040.0	52,026.0	47,613.0	14,626.0	69.0	23.0	174,397.0	40.0	26.0	66.0	295,429.0	9,510.0	2,440.0	2,435.0	4,875.0	4,029.0	0.0	18,414.0	488,306.0				
合計	179,017.0	138,208.0	89,958.0	36,303.0	158.0	53.0	443,697.0	131.0	29.0	160.0	751,622.0	17,770.0	5,892.0	5,656.0	11,548.0	8,142.0	0.0	37,460.0	1,232,939.0				

様式-3 被害額 (H35末河道旧堤あり) 水系名: 淀川 河川名: 桂川 流量規模: 1/80 単位: 百万円

氾濫 ブロック	一般資産被害額										農作物被害額				家屋における応急対策費用				小計	その他の 間接被害	合計	備考	
	家屋		家庭用品		事業所資産		農漁家資産		在庫		水稲	畑作物	小計	公共土木 施設等 被害額	営業 停止 損失	清掃券 側対価	代替 活動等	小計					事業所における 応急対策費用
	備却	在庫	備却	在庫	備却	在庫	備却	在庫															
	小計	小計	小計	小計	小計	小計	小計	小計															
KR	141,147.0	101,359.0	47,876.0	25,531.0	109.0	35.0	316,056.0	94.0	3.0	97.0	535,399.0	9,703.0	4,009.0	3,484.0	7,493.0	4,882.0	0.0	22,078.0	873,630.0				
KL	74,616.0	64,489.0	53,132.0	17,468.0	87.0	28.0	209,829.0	41.0	28.0	69.0	355,449.0	11,326.0	3,010.0	2,884.0	5,894.0	4,866.0	0.0	22,086.0	587,433.0				
合計	215,763.0	165,848.0	101,008.0	42,999.0	196.0	63.0	525,885.0	135.0	31.0	166.0	890,848.0	21,029.0	7,019.0	6,368.0	13,387.0	9,748.0	0.0	44,164.0	1,461,063.0				

様式-3 被害額 (H35末河道旧堤あり) 水系名: 淀川 河川名: 桂川 流量規模: 1/100 単位: 百万円

氾濫 ブロック	一般資産被害額										農作物被害額				家屋における応急対策費用				小計	その他の 間接被害	合計	備考	
	家屋		家庭用品		事業所資産		農漁家資産		在庫		水稲	畑作物	小計	公共土木 施設等 被害額	営業 停止 損失	清掃券 側対価	代替 活動等	小計					事業所における 応急対策費用
	備却	在庫	備却	在庫	備却	在庫	備却	在庫															
	小計	小計	小計	小計	小計	小計	小計	小計															
KR	151,196.0	108,567.0	50,846.0	27,718.0	118.0	37.0	338,482.0	95.0	3.0	98.0	573,388.0	10,508.0	4,245.0	3,628.0	7,873.0	5,213.0	0.0	23,594.0	935,562.0				
KL	82,715.0	70,419.0	55,692.0	18,675.0	93.0	30.0	227,623.0	42.0	29.0	71.0	385,593.0	12,264.0	3,364.0	3,239.0	6,603.0	5,322.0	0.0	24,189.0	637,476.0				
合計	233,911.0	178,985.0	106,538.0	46,393.0	211.0	67.0	566,105.0	137.0	32.0	169.0	958,981.0	22,772.0	7,609.0	6,867.0	14,476.0	10,535.0	0.0	47,783.0	1,573,038.0				

様式-3 被害額 (H35末河道旧堤あり) 水系名: 淀川 河川名: 桂川 流量規模: 1/150 単位: 百万円

氾濫 ブロック	一般資産被害額										農作物被害額				家屋における応急対策費用				小計	その他の 間接被害	合計	備考	
	家屋		家庭用品		事業所資産		農漁家資産		在庫		水稲	畑作物	小計	公共土木 施設等 被害額	営業 停止 損失	清掃券 側対価	代替 活動等	小計					事業所における 応急対策費用
	備却	在庫	備却	在庫	備却	在庫	備却	在庫															
	小計	小計	小計	小計	小計	小計	小計	小計															
KR	174,751.0	126,408.0	56,768.0	32,793.0	142.0	43.0	390,905.0	97.0	3.0	100.0	662,192.0	12,364.0	4,925.0	3,915.0	8,840.0	6,103.0	0.0	27,307.0	1,080,504.0				
KL	129,325.0	97,948.0	73,365.0	26,519.0	125.0	39.0	326,721.0	51.0	29.0	80.0	553,466.0	19,530.0	5,277.0	5,684.0	10,961.0	7,775.0	0.0	38,266.0	918,533.0				
合計	304,076.0	223,756.0	130,133.0	59,312.0	267.0	82.0	717,626.0	148.0	32.0	180.0	1,215,658.0	31,894.0	10,202.0	9,599.0	19,801.0	13,878.0	0.0	65,573.0	1,999,037.0				

様式-3 被害額 (H35未河道旧堤なし) 水系名: 淀川 河川名: 桂川 流量規模: 1/2 単位: 百万円

氾濫 ブロック	一般資産被害額						農作物被害額			公共土木 施設等 被害額	営業 停止 損失	家屋における応急対策費用			事業所における 応急対策費用	その他の 間接被害	小計	合計	備考	
	家屋		家庭用品		事業所資産		水稲	畑作物	小計			清掃労 働対価	代替 活動等	小計						事業所における 応急対策費用
	家屋	家庭用品	備却	在庫	備却	在庫														
KR	0.0	0.0	0.0	0.0	0.0	0.0	0.0	0.0	0.0	0.0	0.0	0.0	0.0	0.0	0.0	0.0	0.0	0.0		
KL	0.0	0.0	0.0	0.0	0.0	0.0	0.0	0.0	0.0	0.0	0.0	0.0	0.0	0.0	0.0	0.0	0.0	0.0	0.0	
合計	0.0	0.0	0.0	0.0	0.0	0.0	0.0	0.0	0.0	0.0	0.0	0.0	0.0	0.0	0.0	0.0	0.0	0.0	0.0	

様式-3 被害額 (H35未河道旧堤なし) 水系名: 淀川 河川名: 桂川 流量規模: 1/5 単位: 百万円

氾濫 ブロック	一般資産被害額						農作物被害額			公共土木 施設等 被害額	営業 停止 損失	家屋における応急対策費用			事業所における 応急対策費用	その他の 間接被害	小計	合計	備考	
	家屋		家庭用品		事業所資産		水稲	畑作物	小計			清掃労 働対価	代替 活動等	小計						事業所における 応急対策費用
	家屋	家庭用品	備却	在庫	備却	在庫														
KR	0.0	0.0	0.0	0.0	0.0	0.0	0.0	0.0	0.0	0.0	0.0	0.0	0.0	0.0	0.0	0.0	0.0	0.0	0.0	
KL	11,319.0	6,151.0	7,147.0	1,348.0	12.0	4.0	25,981.0	21.0	8.0	29.0	44,010.0	1,601.0	294.0	458.0	752.0	376.0	0.0	2,729.0	72,749.0	
合計	11,319.0	6,151.0	7,147.0	1,348.0	12.0	4.0	25,981.0	21.0	8.0	29.0	44,010.0	1,601.0	294.0	458.0	752.0	376.0	0.0	2,729.0	72,749.0	

様式-3 被害額 (H35未河道旧堤なし) 水系名: 淀川 河川名: 桂川 流量規模: 1/10 単位: 百万円

氾濫 ブロック	一般資産被害額						農作物被害額			公共土木 施設等 被害額	営業 停止 損失	家屋における応急対策費用			事業所における 応急対策費用	その他の 間接被害	小計	合計	備考	
	家屋		家庭用品		事業所資産		水稲	畑作物	小計			清掃労 働対価	代替 活動等	小計						事業所における 応急対策費用
	家屋	家庭用品	備却	在庫	備却	在庫														
KR	46,048.0	33,143.0	14,423.0	6,022.0	39.0	13.0	99,688.0	69.0	3.0	72.0	168,872.0	3,119.0	1,339.0	1,751.0	3,090.0	1,339.0	0.0	7,548.0	276,180.0	
KL	25,865.0	16,550.0	18,084.0	4,231.0	22.0	8.0	64,760.0	30.0	15.0	45.0	109,704.0	3,435.0	795.0	1,024.0	1,819.0	1,115.0	0.0	6,369.0	180,878.0	
合計	71,913.0	49,693.0	32,507.0	10,253.0	61.0	21.0	164,448.0	99.0	18.0	117.0	278,576.0	6,554.0	2,134.0	2,775.0	4,909.0	2,454.0	0.0	13,917.0	457,058.0	

様式-3 被害額 (H35未河道旧堤なし) 水系名: 淀川 河川名: 桂川 流量規模: 1/20 単位: 百万円

氾濫 ブロック	一般資産被害額						農作物被害額			公共土木 施設等 被害額	営業 停止 損失	家屋における応急対策費用			事業所における 応急対策費用	その他の 間接被害	小計	合計	備考	
	家屋		家庭用品		事業所資産		水稲	畑作物	小計			清掃労 働対価	代替 活動等	小計						事業所における 応急対策費用
	家屋	家庭用品	備却	在庫	備却	在庫														
KR	86,337.0	63,086.0	30,639.0	14,939.0	63.0	22.0	195,086.0	84.0	3.0	87.0	330,477.0	5,985.0	2,540.0	2,627.0	5,167.0	2,889.0	0.0	14,041.0	539,691.0	
KL	36,631.0	30,777.0	33,301.0	9,246.0	40.0	14.0	110,009.0	35.0	14.0	49.0	186,355.0	6,385.0	1,472.0	1,706.0	3,178.0	2,480.0	0.0	12,043.0	308,456.0	
合計	122,968.0	93,863.0	63,940.0	24,185.0	103.0	36.0	305,095.0	119.0	17.0	136.0	516,832.0	12,370.0	4,012.0	4,333.0	8,345.0	5,369.0	0.0	26,084.0	848,147.0	

様式-3 被害額 (H35未河道旧堤なし) 水系名: 淀川 河川名: 桂川 流量規模: 1/30 単位: 百万円

氾濫 ブロック	一般資産被害額						農作物被害額			公共土木 施設等 被害額	営業 停止 損失	家屋における応急対策費用			事業所における 応急対策費用	その他の 間接被害	小計	合計	備考	
	家屋		家庭用品		事業所資産		水稲	畑作物	小計			清掃労 働対価	代替 活動等	小計						事業所における 応急対策費用
	家屋	家庭用品	備却	在庫	備却	在庫														
KR	101,726.0	76,079.0	37,395.0	18,817.0	76.0	26.0	234,118.0	88.0	3.0	91.0	396,598.0	7,107.0	3,090.0	2,946.0	6,036.0	3,585.0	0.0	16,728.0	647,535.0	
KL	46,700.0	40,804.0	40,591.0	11,826.0	51.0	17.0	139,989.0	39.0	22.0	61.0	237,142.0	8,070.0	1,945.0	2,069.0	4,014.0	3,237.0	0.0	15,321.0	392,513.0	
合計	148,426.0	116,882.0	77,986.0	30,643.0	127.0	43.0	374,107.0	127.0	25.0	152.0	633,740.0	15,177.0	5,035.0	5,015.0	10,050.0	6,822.0	0.0	32,049.0	1,040,048.0	

様式-3 被害額 (H35末河道旧堤なし) 水系名: 淀川 河川名: 桂川 流量規模: 1/50 単位: 百万円

氾濫 ブロック	一般資産被害額										農作物被害額				家屋における応急対策費用				小計	その他の 間接被害	合計	備考	
	家屋		家庭用品		事業所資産		農漁家資産		在庫		水稲	畑作物	小計	公共土木 施設等 被害額	営業 停止 損失	清掃劣 化対価	代替 活動等	小計					事業所における 応急対策費用
	備却	在庫	備却	在庫	備却	在庫	備却	在庫															
	小計	小計	小計	小計	小計	小計																	
KR	118,977.0	86,182.0	42,345.0	21,677.0	89.0	30.0	269,300.0	91.0	3.0	94.0	456,193.0	8,260.0	3,452.0	3,221.0	6,673.0	4,113.0	0.0	19,046.0	744,633.0				
KL	59,208.0	50,397.0	47,317.0	14,501.0	64.0	21.0	172,108.0	40.0	26.0	66.0	291,554.0	9,449.0	2,413.0	2,410.0	4,823.0	3,996.0	0.0	18,268.0	481,996.0				
合計	178,185.0	137,179.0	89,662.0	36,178.0	153.0	51.0	441,408.0	131.0	29.0	160.0	747,747.0	17,709.0	5,865.0	5,631.0	11,496.0	8,109.0	0.0	37,314.0	1,226,629.0				

様式-3 被害額 (H35末河道旧堤なし) 水系名: 淀川 河川名: 桂川 流量規模: 1/80 単位: 百万円

氾濫 ブロック	一般資産被害額										農作物被害額				家屋における応急対策費用				小計	その他の 間接被害	合計	備考	
	家屋		家庭用品		事業所資産		農漁家資産		在庫		水稲	畑作物	小計	公共土木 施設等 被害額	営業 停止 損失	清掃劣 化対価	代替 活動等	小計					事業所における 応急対策費用
	備却	在庫	備却	在庫	備却	在庫	備却	在庫															
	小計	小計	小計	小計	小計	小計																	
KR	141,147.0	101,359.0	47,876.0	25,531.0	109.0	35.0	316,056.0	94.0	3.0	97.0	535,399.0	9,703.0	4,009.0	3,484.0	7,493.0	4,882.0	0.0	22,078.0	873,630.0				
KL	73,664.0	63,575.0	52,755.0	17,267.0	86.0	27.0	207,374.0	41.0	28.0	69.0	351,290.0	11,234.0	2,967.0	2,846.0	5,813.0	4,814.0	0.0	21,861.0	580,594.0				
合計	214,811.0	164,933.0	100,631.0	42,798.0	195.0	62.0	523,430.0	135.0	31.0	166.0	886,689.0	20,937.0	6,976.0	6,330.0	13,306.0	9,696.0	0.0	43,939.0	1,454,224.0				

様式-3 被害額 (H35末河道旧堤なし) 水系名: 淀川 河川名: 桂川 流量規模: 1/100 単位: 百万円

氾濫 ブロック	一般資産被害額										農作物被害額				家屋における応急対策費用				小計	その他の 間接被害	合計	備考	
	家屋		家庭用品		事業所資産		農漁家資産		在庫		水稲	畑作物	小計	公共土木 施設等 被害額	営業 停止 損失	清掃劣 化対価	代替 活動等	小計					事業所における 応急対策費用
	備却	在庫	備却	在庫	備却	在庫	備却	在庫															
	小計	小計	小計	小計	小計	小計																	
KR	151,196.0	108,567.0	50,846.0	27,718.0	118.0	37.0	339,482.0	95.0	3.0	98.0	573,388.0	10,508.0	4,245.0	3,628.0	7,873.0	5,213.0	0.0	23,594.0	935,562.0				
KL	82,715.0	70,419.0	55,692.0	18,675.0	93.0	30.0	227,623.0	42.0	29.0	71.0	385,593.0	12,264.0	3,364.0	3,239.0	6,603.0	5,322.0	0.0	24,189.0	637,476.0				
合計	233,911.0	178,985.0	106,538.0	46,393.0	211.0	67.0	566,105.0	137.0	32.0	169.0	958,981.0	22,772.0	7,609.0	6,867.0	14,476.0	10,535.0	0.0	47,783.0	1,573,038.0				

様式-3 被害額 (H35末河道旧堤なし) 水系名: 淀川 河川名: 桂川 流量規模: 1/150 単位: 百万円

氾濫 ブロック	一般資産被害額										農作物被害額				家屋における応急対策費用				小計	その他の 間接被害	合計	備考	
	家屋		家庭用品		事業所資産		農漁家資産		在庫		水稲	畑作物	小計	公共土木 施設等 被害額	営業 停止 損失	清掃劣 化対価	代替 活動等	小計					事業所における 応急対策費用
	備却	在庫	備却	在庫	備却	在庫	備却	在庫															
	小計	小計	小計	小計	小計	小計																	
KR	173,572.0	125,515.0	56,675.0	32,674.0	141.0	42.0	388,619.0	97.0	3.0	100.0	658,322.0	12,290.0	4,882.0	3,904.0	8,786.0	6,067.0	0.0	27,143.0	1,074,184.0				
KL	128,395.0	96,357.0	73,333.0	26,428.0	124.0	39.0	324,676.0	51.0	29.0	80.0	549,999.0	19,451.0	5,250.0	5,724.0	10,974.0	7,756.0	0.0	38,181.0	912,936.0				
合計	301,967.0	221,872.0	130,008.0	59,102.0	265.0	81.0	713,295.0	148.0	32.0	180.0	1,208,321.0	31,741.0	10,132.0	9,628.0	19,760.0	13,823.0	0.0	65,324.0	1,987,120.0				

様式-3 被害額（整備計画河道） 水系名：淀川 河川名：桂川 流量規模：1/2 単位：百万円

氾濫 ブロック	一般資産被害額						農作物被害額			公共土木 施設等 被害額	営業 停止 損失	家屋における応急対策費用			事業所における 応急対策費用	その他の 間接被害	小計	合計	備考	
	家屋	家庭用品	事業所資産		農漁家資産		水稲	畑作物	小計			清掃劣 化対価	代替 活動等	小計						事業所における 応急対策費用
			備却	在庫	備却	在庫														
KR	0.0	0.0	0.0	0.0	0.0	0.0	0.0	0.0	0.0	0.0	0.0	0.0	0.0	0.0	0.0	0.0	0.0	0.0		
KL	0.0	0.0	0.0	0.0	0.0	0.0	0.0	0.0	0.0	0.0	0.0	0.0	0.0	0.0	0.0	0.0	0.0	0.0	0.0	
合計	0.0	0.0	0.0	0.0	0.0	0.0	0.0	0.0	0.0	0.0	0.0	0.0	0.0	0.0	0.0	0.0	0.0	0.0	0.0	

様式-3 被害額（整備計画河道） 水系名：淀川 河川名：桂川 流量規模：1/5 単位：百万円

氾濫 ブロック	一般資産被害額						農作物被害額			公共土木 施設等 被害額	営業 停止 損失	家屋における応急対策費用			事業所における 応急対策費用	その他の 間接被害	小計	合計	備考		
	家屋	家庭用品	事業所資産		農漁家資産		水稲	畑作物	小計			清掃劣 化対価	代替 活動等	小計						事業所における 応急対策費用	
			備却	在庫	備却	在庫															
KR	0.0	0.0	0.0	0.0	0.0	0.0	0.0	0.0	0.0	0.0	0.0	0.0	0.0	0.0	0.0	0.0	0.0	0.0	0.0		
KL	0.0	0.0	0.0	0.0	0.0	0.0	0.0	0.0	0.0	0.0	0.0	0.0	0.0	0.0	0.0	0.0	0.0	0.0	0.0	0.0	
合計	0.0	0.0	0.0	0.0	0.0	0.0	0.0	0.0	0.0	0.0	0.0	0.0	0.0	0.0	0.0	0.0	0.0	0.0	0.0	0.0	

様式-3 被害額（整備計画河道） 水系名：淀川 河川名：桂川 流量規模：1/10 単位：百万円

氾濫 ブロック	一般資産被害額						農作物被害額			公共土木 施設等 被害額	営業 停止 損失	家屋における応急対策費用			事業所における 応急対策費用	その他の 間接被害	小計	合計	備考	
	家屋	家庭用品	事業所資産		農漁家資産		水稲	畑作物	小計			清掃劣 化対価	代替 活動等	小計						事業所における 応急対策費用
			備却	在庫	備却	在庫														
KR	0.0	0.0	0.0	0.0	0.0	0.0	0.0	0.0	0.0	0.0	0.0	0.0	0.0	0.0	0.0	0.0	0.0	0.0	0.0	
KL	13,128.0	7,807.0	8,960.0	1,947.0	14.0	5.0	31,861.0	23.0	8.0	31.0	53,974.0	1,886.0	359.0	526.0	885.0	489.0	0.0	3,270.0	89,136.0	
合計	13,128.0	7,807.0	8,960.0	1,947.0	14.0	5.0	31,861.0	23.0	8.0	31.0	53,974.0	1,886.0	359.0	526.0	885.0	489.0	0.0	3,270.0	89,136.0	

様式-3 被害額（整備計画河道） 水系名：淀川 河川名：桂川 流量規模：1/20 単位：百万円

氾濫 ブロック	一般資産被害額						農作物被害額			公共土木 施設等 被害額	営業 停止 損失	家屋における応急対策費用			事業所における 応急対策費用	その他の 間接被害	小計	合計	備考	
	家屋	家庭用品	事業所資産		農漁家資産		水稲	畑作物	小計			清掃劣 化対価	代替 活動等	小計						事業所における 応急対策費用
			備却	在庫	備却	在庫														
KR	25,454.0	14,474.0	9,280.0	3,853.0	14.0	5.0	53,080.0	52.0	1.0	53.0	89,918.0	2,150.0	646.0	1,058.0	1,704.0	679.0	0.0	4,533.0	147,584.0	
KL	23,075.0	15,489.0	17,259.0	3,947.0	22.0	8.0	59,799.0	30.0	14.0	44.0	101,300.0	3,308.0	731.0	993.0	1,724.0	1,022.0	0.0	6,054.0	167,197.0	
合計	48,529.0	29,962.0	26,539.0	7,800.0	36.0	13.0	112,879.0	82.0	15.0	97.0	191,218.0	5,458.0	1,377.0	2,051.0	3,428.0	1,701.0	0.0	10,587.0	314,781.0	

様式-3 被害額（整備計画河道） 水系名：淀川 河川名：桂川 流量規模：1/30 単位：百万円

氾濫 ブロック	一般資産被害額						農作物被害額			公共土木 施設等 被害額	営業 停止 損失	家屋における応急対策費用			事業所における 応急対策費用	その他の 間接被害	小計	合計	備考	
	家屋	家庭用品	事業所資産		農漁家資産		水稲	畑作物	小計			清掃劣 化対価	代替 活動等	小計						事業所における 応急対策費用
			備却	在庫	備却	在庫														
KR	55,430.0	41,582.0	19,893.0	8,828.0	44.0	16.0	125,793.0	74.0	3.0	77.0	213,091.0	3,869.0	1,640.0	2,007.0	3,647.0	1,747.0	0.0	9,263.0	348,224.0	
KL	27,942.0	24,822.0	29,312.0	8,028.0	33.0	11.0	90,148.0	32.0	11.0	43.0	152,710.0	5,473.0	1,189.0	1,437.0	2,626.0	2,095.0	0.0	10,194.0	253,095.0	
合計	83,372.0	66,404.0	49,205.0	16,856.0	77.0	27.0	215,941.0	106.0	14.0	120.0	365,801.0	9,342.0	2,829.0	3,444.0	6,273.0	3,842.0	0.0	19,457.0	601,319.0	

様式-3 被害額（整備計画河道） 水系名：淀川 河川名：桂川 流量規模：1/50 単位：百万円

氾濫 ブロック	一般資産被害額										農作物被害額				家屋における応急対策費用				小計	その他の 間接被害	合計	備考		
	家屋		家庭用品		事業所資産		農漁家資産		在庫		小計	水稲	畑作物	小計	公共土木 施設等 被害額	営業 停止 損失	清掃券 側対価	代替 活動等					小計	事業所における 応急対策費用
	備却	在庫	備却	在庫	備却	在庫	備却	在庫	備却	在庫														
KR	88,072.0	64,864.0	32,342.0	16,210.0	64.0	23.0	201,375.0	84.0	3.0	87.0	341,127.0	6,233.0	2,626.0	2,668.0	5,294.0	2,999.0	0.0	14,526.0	557,115.0					
KL	40,304.0	33,897.0	35,258.0	9,984.0	43.0	15.0	119,501.0	37.0	18.0	55.0	202,434.0	6,909.0	1,612.0	1,817.0	3,429.0	2,705.0	0.0	13,043.0	335,033.0					
合計	128,376.0	98,761.0	67,600.0	26,194.0	107.0	38.0	320,876.0	121.0	21.0	142.0	543,561.0	13,142.0	4,238.0	4,485.0	8,723.0	5,704.0	0.0	27,569.0	892,148.0					

様式-3 被害額（整備計画河道） 水系名：淀川 河川名：桂川 流量規模：1/80 単位：百万円

氾濫 ブロック	一般資産被害額										農作物被害額				家屋における応急対策費用				小計	その他の 間接被害	合計	備考		
	家屋		家庭用品		事業所資産		農漁家資産		在庫		小計	水稲	畑作物	小計	公共土木 施設等 被害額	営業 停止 損失	清掃券 側対価	代替 活動等					小計	事業所における 応急対策費用
	備却	在庫	備却	在庫	備却	在庫	備却	在庫	備却	在庫														
KR	102,410.0	76,103.0	37,425.0	18,851.0	76.0	26.0	234,891.0	88.0	3.0	91.0	397,907.0	7,119.0	3,090.0	2,946.0	6,036.0	3,588.0	0.0	16,743.0	649,632.0					
KL	48,274.0	42,094.0	40,985.0	12,013.0	52.0	18.0	143,436.0	40.0	25.0	65.0	242,978.0	8,144.0	1,989.0	2,110.0	4,099.0	3,298.0	0.0	15,541.0	402,020.0					
合計	150,684.0	118,197.0	78,410.0	30,864.0	128.0	44.0	378,327.0	128.0	28.0	156.0	640,885.0	15,263.0	5,079.0	5,056.0	10,135.0	6,886.0	0.0	32,284.0	1,051,652.0					

様式-3 被害額（整備計画河道） 水系名：淀川 河川名：桂川 流量規模：1/100 単位：百万円

氾濫 ブロック	一般資産被害額										農作物被害額				家屋における応急対策費用				小計	その他の 間接被害	合計	備考		
	家屋		家庭用品		事業所資産		農漁家資産		在庫		小計	水稲	畑作物	小計	公共土木 施設等 被害額	営業 停止 損失	清掃券 側対価	代替 活動等					小計	事業所における 応急対策費用
	備却	在庫	備却	在庫	備却	在庫	備却	在庫	備却	在庫														
KR	107,973.0	79,735.0	38,847.0	19,573.0	82.0	28.0	246,238.0	88.0	3.0	91.0	417,126.0	7,422.0	3,202.0	3,036.0	6,238.0	3,744.0	0.0	17,404.0	680,859.0					
KL	53,235.0	45,787.0	44,115.0	13,022.0	56.0	19.0	156,234.0	40.0	26.0	66.0	264,661.0	8,742.0	2,175.0	2,242.0	4,417.0	3,580.0	0.0	16,739.0	437,700.0					
合計	161,208.0	125,522.0	82,962.0	32,595.0	138.0	47.0	402,472.0	128.0	29.0	157.0	681,787.0	16,164.0	5,377.0	5,278.0	10,655.0	7,324.0	0.0	34,143.0	1,118,559.0					

様式-3 被害額（整備計画河道） 水系名：淀川 河川名：桂川 流量規模：1/150 単位：百万円

氾濫 ブロック	一般資産被害額										農作物被害額				家屋における応急対策費用				小計	その他の 間接被害	合計	備考		
	家屋		家庭用品		事業所資産		農漁家資産		在庫		小計	水稲	畑作物	小計	公共土木 施設等 被害額	営業 停止 損失	清掃券 側対価	代替 活動等					小計	事業所における 応急対策費用
	備却	在庫	備却	在庫	備却	在庫	備却	在庫	備却	在庫														
KR	120,761.0	87,220.0	43,620.0	22,304.0	90.0	30.0	274,025.0	91.0	3.0	94.0	464,197.0	8,412.0	3,497.0	3,243.0	6,740.0	4,198.0	0.0	19,350.0	757,666.0					
KL	58,700.0	51,049.0	47,423.0	14,591.0	62.0	21.0	171,846.0	40.0	27.0	67.0	291,108.0	9,544.0	2,421.0	2,418.0	4,839.0	4,018.0	0.0	18,401.0	481,422.0					
合計	179,461.0	138,269.0	91,043.0	36,895.0	152.0	51.0	445,871.0	131.0	30.0	161.0	755,305.0	17,956.0	5,918.0	5,661.0	11,579.0	8,216.0	0.0	37,751.0	1,239,088.0					

様式-3 被書額（事業実施前（H20）） 水系名：淀川 河川名：木津川（名張川合流前）、服部川、柘植川 流量規模：1/2

氾濫 ブロック	一般資産被書額				農作物被書額				公共土木 施設等被 書額	営業停止 損失	家屋における 応急対策費用			事業所に おける応 急対策費 用	その他の 間接被害	小計	合計	備考						
	家屋	家庭用品	事業所資産		農漁家資産		水稲	畑作物			小計	清掃労 働対価	代替活 動等						小計	事業所に おける応 急対策費 用	その他の 間接被害	小計	合計	備考
			償却	在庫	償却	在庫																		
			小計	小計																				
高砂ブロック	0.0	0.0	0.0	0.0	0.0	0.0	0.0	0.0	0.0	0.0	0.0	0.0	0.0	0.0	0.0	0.0	0.0	0.0	0.0					
朝屋ブロック	0.0	0.0	0.0	0.0	0.0	0.0	0.0	0.0	0.0	0.0	0.0	0.0	0.0	0.0	0.0	0.0	0.0	0.0	0.0	0.0				
大内ブロック	0.0	0.0	0.0	0.0	0.0	0.0	0.0	0.0	0.0	0.0	0.0	0.0	0.0	0.0	0.0	0.0	0.0	0.0	0.0	0.0				
小田町ブロック	0.0	0.0	0.0	0.0	0.0	0.0	0.0	0.0	0.0	0.0	0.0	0.0	0.0	0.0	0.0	0.0	0.0	0.0	0.0	0.0				
守田町ブロック	0.0	0.0	0.0	0.0	0.0	0.0	0.0	0.0	0.0	0.0	0.0	0.0	0.0	0.0	0.0	0.0	0.0	0.0	0.0	0.0				
服部町ブロック	0.0	0.0	0.0	0.0	0.0	0.0	0.0	0.0	0.0	0.0	0.0	0.0	0.0	0.0	0.0	0.0	0.0	0.0	0.0	0.0				
島ヶ原ブロック①	0.0	0.0	0.0	0.0	0.0	0.0	0.0	0.0	0.0	0.0	0.0	0.0	0.0	0.0	0.0	0.0	0.0	0.0	0.0	0.0				
島ヶ原ブロック②	0.0	0.0	0.0	0.0	0.0	0.0	0.0	0.0	0.0	0.0	0.0	0.0	0.0	0.0	0.0	0.0	0.0	0.0	0.0	0.0				
島ヶ原ブロック③	0.0	0.0	0.0	0.0	0.0	0.0	0.0	0.0	0.0	0.0	0.0	0.0	0.0	0.0	0.0	0.0	0.0	0.0	0.0	0.0				
島ヶ原ブロック④	0.0	0.0	0.0	0.0	0.0	0.0	0.0	0.0	0.0	0.0	0.0	0.0	0.0	0.0	0.0	0.0	0.0	0.0	0.0	0.0				
島ヶ原ブロック⑤	0.0	0.0	0.0	0.0	0.0	0.0	0.0	0.0	0.0	0.0	0.0	0.0	0.0	0.0	0.0	0.0	0.0	0.0	0.0	0.0				
合計	0.0	0.0	0.0	0.0	0.0	0.0	0.0	0.0	0.0	0.0	0.0	0.0	0.0	0.0	0.0	0.0	0.0	0.0	0.0	0.0				

様式-3 被書額（事業実施前（H20）） 水系名：淀川 河川名：木津川（名張川合流前）、服部川、柘植川 流量規模：1/5

氾濫 ブロック	一般資産被書額				農作物被書額				公共土木 施設等被 書額	営業停止 損失	家屋における 応急対策費用			事業所に おける応 急対策費 用	その他の 間接被害	小計	合計	備考						
	家屋	家庭用品	事業所資産		農漁家資産		水稲	畑作物			小計	清掃労 働対価	代替活 動等						小計	事業所に おける応 急対策費 用	その他の 間接被害	小計	合計	備考
			償却	在庫	償却	在庫																		
			小計	小計																				
高砂ブロック	138.0	69.0	221.0	102.0	0.0	0.0	530.0	6.0	3.0	9.0	900.0	63.0	5.0	8.0	13.0	7.0	0.0	83.0	1,522.0					
朝屋ブロック	0.0	0.0	0.0	0.0	0.0	0.0	0.0	3.0	0.0	3.0	0.0	0.0	0.0	0.0	0.0	0.0	0.0	0.0	3.0					
大内ブロック	0.0	0.0	0.0	0.0	0.0	0.0	0.0	0.0	0.0	0.0	0.0	0.0	0.0	0.0	0.0	0.0	0.0	0.0	0.0					
小田町ブロック	0.0	0.0	0.0	0.0	0.0	0.0	0.0	0.0	0.0	0.0	0.0	0.0	0.0	0.0	0.0	0.0	0.0	0.0	0.0					
守田町ブロック	0.0	129.0	5.0	2.0	1.0	0.0	137.0	12.0	0.0	12.0	232.0	1.0	5.0	7.0	12.0	2.0	0.0	15.0	396.0					
服部町ブロック	16.0	29.0	19.0	5.0	0.0	0.0	69.0	2.0	0.0	2.0	118.0	5.0	1.0	2.0	3.0	3.0	0.0	11.0	200.0					
島ヶ原ブロック①	0.0	0.0	0.0	0.0	0.0	0.0	0.0	1.0	0.0	1.0	0.0	0.0	0.0	0.0	0.0	0.0	0.0	0.0	1.0					
島ヶ原ブロック②	8.0	0.0	0.0	0.0	0.0	0.0	8.0	0.0	0.0	0.0	13.0	0.0	0.0	0.0	0.0	0.0	0.0	0.0	21.0					
島ヶ原ブロック③	0.0	0.0	0.0	0.0	0.0	0.0	0.0	0.0	0.0	0.0	0.0	0.0	0.0	0.0	0.0	0.0	0.0	0.0	0.0					
島ヶ原ブロック④	0.0	0.0	0.0	0.0	0.0	0.0	0.0	0.0	0.0	0.0	0.0	0.0	0.0	0.0	0.0	0.0	0.0	0.0	0.0					
島ヶ原ブロック⑤	0.0	0.0	0.0	0.0	0.0	0.0	0.0	0.0	0.0	0.0	0.0	0.0	0.0	0.0	0.0	0.0	0.0	0.0	0.0					
合計	162.0	227.0	245.0	109.0	1.0	0.0	744.0	3.0	27.0	27.0	1,263.0	69.0	11.0	17.0	28.0	12.0	0.0	109.0	2,143.0					

記号 ブロック	一般資産被書額										農作物被書額				小計	その他の 間接被書	事業所に おける応 急対策費 用	小計	合計	備考	
	家屋	家庭用品	事業所資産		農漁家資産		小計	水稲	畑作物	小計	公共土木 施設等被 害額	営業停止 損失	家屋における 応急対策費用								小計
			償却	在庫	償却	在庫							清掃労 働対価	代替活 動等							
高砂ブロック	599.0	303.0	633.0	359.0	2.0	1.0	1,897.0	10.0	4.0	14.0	3,212.0	145.0	14.0	20.0	34.0	23.0	202.0	5,325.0			
朝屋ブロック	128.0	126.0	5.0	3.0	1.0	0.0	263.0	3.0	0.0	3.0	446.0	2.0	4.0	7.0	11.0	3.0	16.0	728.0			
大内ブロック	0.0	0.0	0.0	0.0	0.0	0.0	0.0	0.0	0.0	0.0	0.0	0.0	0.0	0.0	0.0	0.0	0.0	0.0			
小田町ブロック	0.0	0.0	0.0	0.0	0.0	0.0	0.0	0.0	0.0	0.0	0.0	0.0	0.0	0.0	0.0	0.0	0.0	0.0			
守田町ブロック	0.0	201.0	8.0	5.0	1.0	0.0	215.0	13.0	0.0	13.0	364.0	2.0	10.0	10.0	20.0	5.0	27.0	619.0			
服部町ブロック	63.0	32.0	25.0	6.0	0.0	0.0	126.0	4.0	0.0	4.0	214.0	8.0	2.0	3.0	5.0	4.0	17.0	361.0			
島ヶ原ブロック①	0.0	0.0	0.0	0.0	0.0	0.0	0.0	1.0	0.0	1.0	0.0	0.0	0.0	0.0	0.0	0.0	0.0	1.0			
島ヶ原ブロック②	22.0	0.0	0.0	0.0	0.0	0.0	22.0	1.0	0.0	1.0	37.0	0.0	0.0	0.0	0.0	0.0	0.0	60.0			
島ヶ原ブロック③	0.0	0.0	0.0	0.0	0.0	0.0	0.0	0.0	0.0	0.0	0.0	0.0	0.0	0.0	0.0	0.0	0.0	0.0			
島ヶ原ブロック④	0.0	0.0	0.0	0.0	0.0	0.0	0.0	0.0	0.0	0.0	0.0	0.0	0.0	0.0	0.0	0.0	0.0	0.0			
島ヶ原ブロック⑤	0.0	0.0	0.0	0.0	0.0	0.0	0.0	0.0	0.0	0.0	0.0	0.0	0.0	0.0	0.0	0.0	0.0	0.0			
合計	812.0	662.0	671.0	373.0	4.0	1.0	2,523.0	32.0	4.0	36.0	4,273.0	157.0	30.0	40.0	70.0	35.0	262.0	7,094.0			

記号 ブロック	一般資産被書額										農作物被書額				小計	その他の 間接被書	事業所に おける応 急対策費 用	小計	合計	備考	
	家屋	家庭用品	事業所資産		農漁家資産		小計	水稲	畑作物	小計	公共土木 施設等被 害額	営業停止 損失	家屋における 応急対策費用								小計
			償却	在庫	償却	在庫							清掃労 働対価	代替活 動等							
高砂ブロック	899.0	537.0	919.0	574.0	3.0	1.0	2,933.0	12.0	4.0	16.0	4,969.0	203.0	22.0	26.0	48.0	37.0	288.0	8,206.0			
朝屋ブロック	282.0	271.0	11.0	9.0	2.0	1.0	576.0	4.0	0.0	4.0	976.0	3.0	10.0	11.0	21.0	6.0	30.0	1,586.0			
大内ブロック	0.0	0.0	0.0	0.0	0.0	0.0	0.0	0.0	0.0	0.0	0.0	0.0	0.0	0.0	0.0	0.0	0.0	0.0			
小田町ブロック	1,277.0	833.0	847.0	434.0	2.0	1.0	3,394.0	9.0	2.0	11.0	5,749.0	236.0	39.0	58.0	97.0	64.0	397.0	9,551.0			
守田町ブロック	0.0	201.0	20.0	5.0	1.0	0.0	227.0	13.0	0.0	13.0	385.0	3.0	10.0	10.0	20.0	5.0	28.0	653.0			
服部町ブロック	113.0	56.0	43.0	12.0	1.0	0.0	225.0	6.0	0.0	6.0	382.0	12.0	3.0	4.0	7.0	8.0	27.0	640.0			
島ヶ原ブロック①	0.0	0.0	0.0	0.0	0.0	0.0	0.0	2.0	0.0	2.0	0.0	0.0	0.0	0.0	0.0	0.0	0.0	2.0			
島ヶ原ブロック②	37.0	0.0	0.0	0.0	0.0	0.0	37.0	1.0	0.0	1.0	63.0	0.0	0.0	0.0	0.0	0.0	0.0	101.0			
島ヶ原ブロック③	0.0	0.0	0.0	0.0	0.0	0.0	0.0	0.0	0.0	0.0	0.0	0.0	0.0	0.0	0.0	0.0	0.0	0.0			
島ヶ原ブロック④	70.0	9.0	4.0	1.0	0.0	0.0	84.0	0.0	0.0	0.0	143.0	1.0	0.0	1.0	1.0	1.0	3.0	230.0			
島ヶ原ブロック⑤	0.0	0.0	0.0	0.0	0.0	0.0	0.0	0.0	1.0	1.0	0.0	0.0	0.0	0.0	0.0	0.0	0.0	1.0			
合計	2,678.0	1,907.0	1,844.0	1,035.0	9.0	3.0	7,476.0	47.0	7.0	54.0	12,667.0	458.0	84.0	110.0	194.0	121.0	773.0	20,970.0			

記号 ブロック	一般資産被書額										農作物被書額				小計	その他の 間接被書	事業所に おける応 急対策費 用	合計	備考
	家屋	家庭用品	事業所資産		農漁家資産		小計	水稲	畑作物	小計	公共土木 施設等被 害額	営業停止 損失	家屋における 応急対策費用						
			償却	在庫	償却	在庫							清掃労 働対価	代替活 動等					
高砂ブロック	1,019.0	619.0	1,047.0	650.0	4.0	1.0	3,340.0	12.0	4.0	16.0	5,658.0	222.0	24.0	29.0	53.0	41.0	316.0	9,330.0	
朝屋ブロック	550.0	441.0	26.0	22.0	4.0	1.0	1,044.0	5.0	0.0	5.0	1,768.0	6.0	15.0	14.0	29.0	11.0	46.0	2,863.0	
大内ブロック	0.0	0.0	0.0	0.0	0.0	0.0	0.0	0.0	0.0	0.0	0.0	0.0	0.0	0.0	0.0	0.0	0.0	0.0	0.0
小田町ブロック	8,019.0	5,722.0	3,995.0	2,307.0	18.0	6.0	20,067.0	16.0	6.0	22.0	33,994.0	908.0	218.0	219.0	437.0	385.0	1,730.0	55,813.0	
守田町ブロック	0.0	201.0	20.0	5.0	1.0	0.0	227.0	13.0	0.0	13.0	385.0	3.0	10.0	10.0	20.0	5.0	28.0	653.0	
服部町ブロック	158.0	71.0	50.0	14.0	1.0	0.0	294.0	7.0	0.0	7.0	499.0	14.0	3.0	4.0	7.0	9.0	30.0	830.0	
島ヶ原ブロック①	0.0	0.0	0.0	0.0	0.0	0.0	0.0	2.0	0.0	2.0	0.0	0.0	0.0	0.0	0.0	0.0	0.0	2.0	
島ヶ原ブロック②	43.0	0.0	0.0	0.0	0.0	0.0	43.0	1.0	0.0	1.0	72.0	0.0	0.0	0.0	0.0	0.0	0.0	116.0	
島ヶ原ブロック③	0.0	0.0	0.0	0.0	0.0	0.0	0.0	0.0	0.0	0.0	0.0	0.0	0.0	0.0	0.0	0.0	0.0	0.0	
島ヶ原ブロック④	121.0	26.0	10.0	2.0	0.0	0.0	159.0	1.0	0.0	1.0	268.0	2.0	1.0	1.0	2.0	2.0	6.0	434.0	
島ヶ原ブロック⑤	0.0	0.0	0.0	0.0	0.0	0.0	0.0	1.0	1.0	1.0	0.0	0.0	0.0	0.0	0.0	0.0	0.0	1.0	
合計	9,910.0	7,080.0	5,148.0	3,000.0	28.0	8.0	25,174.0	57.0	11.0	68.0	42,644.0	1,155.0	271.0	277.0	548.0	453.0	2,156.0	70,042.0	

記号 ブロック	一般資産被書額										農作物被書額				小計	その他の 間接被書	事業所に おける応 急対策費 用	合計	備考
	家屋	家庭用品	事業所資産		農漁家資産		小計	水稲	畑作物	小計	公共土木 施設等被 害額	営業停止 損失	家屋における 応急対策費用						
			償却	在庫	償却	在庫							清掃労 働対価	代替活 動等					
高砂ブロック	1,192.0	762.0	1,251.0	767.0	5.0	2.0	3,979.0	13.0	4.0	17.0	6,740.0	263.0	28.0	33.0	61.0	49.0	363.0	11,099.0	
朝屋ブロック	1,278.0	672.0	565.0	50.0	7.0	2.0	2,574.0	16.0	2.0	18.0	4,357.0	27.0	23.0	18.0	41.0	23.0	91.0	7,040.0	
大内ブロック	0.0	29.0	341.0	9.0	1.0	0.0	380.0	4.0	0.0	4.0	642.0	11.0	1.0	1.0	2.0	3.0	16.0	1,042.0	
小田町ブロック	11,493.0	7,832.0	5,225.0	3,144.0	25.0	8.0	27,727.0	16.0	6.0	22.0	46,971.0	1,221.0	298.0	269.0	567.0	542.0	2,330.0	77,060.0	
守田町ブロック	5.0	370.0	37.0	8.0	2.0	0.0	422.0	15.0	0.0	15.0	714.0	5.0	17.0	12.0	29.0	9.0	43.0	1,194.0	
服部町ブロック	233.0	122.0	82.0	24.0	2.0	1.0	464.0	9.0	0.0	9.0	783.0	20.0	5.0	6.0	11.0	14.0	45.0	1,301.0	
島ヶ原ブロック①	0.0	0.0	0.0	0.0	0.0	0.0	0.0	2.0	0.0	2.0	0.0	0.0	0.0	0.0	0.0	0.0	0.0	2.0	
島ヶ原ブロック②	52.0	0.0	0.0	0.0	0.0	0.0	52.0	1.0	0.0	1.0	88.0	0.0	0.0	0.0	0.0	0.0	0.0	141.0	
島ヶ原ブロック③	0.0	0.0	0.0	0.0	0.0	0.0	0.0	0.0	0.0	0.0	0.0	0.0	0.0	0.0	0.0	0.0	0.0	0.0	
島ヶ原ブロック④	241.0	56.0	20.0	4.0	1.0	0.0	322.0	1.0	0.0	1.0	546.0	4.0	2.0	3.0	5.0	5.0	14.0	883.0	
島ヶ原ブロック⑤	4.0	1.0	0.0	0.0	0.0	0.0	5.0	0.0	1.0	1.0	8.0	0.0	0.0	0.0	0.0	0.0	0.0	14.0	
合計	14,498.0	9,844.0	7,521.0	4,006.0	43.0	13.0	35,925.0	77.0	13.0	90.0	60,849.0	1,541.0	374.0	342.0	716.0	645.0	2,902.0	99,766.0	

様式-3 被書額(事業実施前(H20)) 水系名: 淀川 河川名: 木津川(名張川合流前) 服部川, 柘植川 流量規模: 1/80

汎 ブロック	一般資産被書額										農作物被書額				小計	その他の 間接被書	事業所に おける応 急対策費 用	小計	合計	備考	
	家屋	家庭用品	事業所資産		農漁家資産		小計	水稲	畑作物	小計	公共土木 施設等被 害額	営業停止 損失	家屋における 応急対策費用								小計
			償却	在庫	償却	在庫							清掃労 働対価	代替活 動等							
1,275.0	829.0	1,369.0	845.0	5.0	2.0	4,325.0	13.0	4.0	17.0	7,326.0	274.0	31.0	35.0	66.0	53.0	393.0	12,061.0				
1,938.0	734.0	618.0	54.0	7.0	2.0	3,353.0	19.0	2.0	21.0	5,681.0	31.0	26.0	19.0	45.0	25.0	101.0	9,156.0				
2.0	34.0	405.0	12.0	1.0	0.0	454.0	6.0	0.0	6.0	769.0	13.0	1.0	2.0	3.0	4.0	20.0	1,249.0				
14,056.0	9,436.0	6,002.0	3,584.0	30.0	9.0	33,117.0	17.0	6.0	23.0	56,100.0	1,429.0	356.0	314.0	670.0	667.0	2,766.0	92,006.0				
5.0	370.0	37.0	8.0	2.0	0.0	422.0	16.0	0.0	16.0	714.0	5.0	17.0	12.0	29.0	9.0	43.0	1,195.0				
291.0	159.0	93.0	29.0	2.0	1.0	575.0	10.0	0.0	10.0	975.0	24.0	6.0	7.0	13.0	19.0	56.0	1,616.0				
0.0	0.0	0.0	0.0	0.0	0.0	0.0	2.0	0.0	2.0	0.0	0.0	0.0	0.0	0.0	0.0	0.0	2.0				
63.0	0.0	0.0	0.0	0.0	0.0	63.0	1.0	0.0	1.0	106.0	0.0	0.0	0.0	0.0	0.0	0.0	170.0				
0.0	0.0	0.0	0.0	0.0	0.0	0.0	0.0	0.0	0.0	0.0	0.0	0.0	0.0	0.0	0.0	0.0	0.0				
332.0	91.0	29.0	6.0	1.0	0.0	459.0	1.0	0.0	1.0	778.0	5.0	3.0	4.0	7.0	8.0	20.0	1,258.0				
14.0	5.0	1.0	0.0	0.0	0.0	20.0	0.0	1.0	1.0	34.0	0.0	0.0	0.0	0.0	0.0	0.0	55.0				
17,976.0	11,658.0	8,554.0	4,538.0	48.0	14.0	42,788.0	85.0	13.0	98.0	72,483.0	1,781.0	440.0	393.0	833.0	785.0	3,399.0	118,768.0				

様式-3 被書額(事業実施前(H20)) 水系名: 淀川 河川名: 木津川(名張川合流前) 服部川, 柘植川 流量規模: 1/100

汎 ブロック	一般資産被書額										農作物被書額				小計	その他の 間接被書	事業所に おける応 急対策費 用	小計	合計	備考	
	家屋	家庭用品	事業所資産		農漁家資産		小計	水稲	畑作物	小計	公共土木 施設等被 害額	営業停止 損失	家屋における 応急対策費用								小計
			償却	在庫	償却	在庫							清掃労 働対価	代替活 動等							
1,325.0	896.0	1,480.0	913.0	6.0	2.0	4,622.0	13.0	4.0	17.0	7,829.0	288.0	33.0	36.0	69.0	57.0	414.0	12,882.0				
2,137.0	785.0	635.0	57.0	8.0	2.0	3,634.0	20.0	2.0	22.0	6,155.0	32.0	28.0	20.0	48.0	27.0	107.0	9,918.0				
7.0	45.0	549.0	18.0	1.0	0.0	620.0	7.0	0.0	7.0	1,049.0	17.0	2.0	2.0	4.0	6.0	27.0	1,703.0				
15,261.0	10,165.0	6,330.0	3,761.0	32.0	10.0	35,559.0	17.0	6.0	23.0	60,236.0	1,519.0	385.0	330.0	715.0	732.0	2,966.0	88,784.0				
5.0	371.0	49.0	9.0	2.0	0.0	436.0	16.0	0.0	16.0	739.0	7.0	17.0	12.0	29.0	10.0	46.0	1,237.0				
322.0	181.0	112.0	37.0	2.0	1.0	655.0	11.0	0.0	11.0	1,110.0	28.0	8.0	8.0	16.0	23.0	67.0	1,843.0				
0.0	0.0	0.0	0.0	0.0	0.0	0.0	2.0	0.0	2.0	0.0	0.0	0.0	0.0	0.0	0.0	0.0	2.0				
66.0	0.0	0.0	0.0	0.0	0.0	66.0	1.0	0.0	1.0	113.0	0.0	0.0	0.0	0.0	0.0	0.0	180.0				
0.0	0.0	0.0	0.0	0.0	0.0	0.0	0.0	0.0	0.0	0.0	0.0	0.0	0.0	0.0	0.0	0.0	0.0				
422.0	111.0	31.0	7.0	1.0	0.0	572.0	1.0	0.0	1.0	970.0	6.0	4.0	5.0	9.0	8.0	23.0	1,566.0				
22.0	7.0	3.0	1.0	0.0	0.0	33.0	0.0	1.0	1.0	57.0	1.0	1.0	1.0	2.0	1.0	4.0	95.0				
19,567.0	12,571.0	9,189.0	4,803.0	52.0	15.0	46,197.0	88.0	13.0	101.0	78,258.0	1,898.0	478.0	414.0	892.0	864.0	3,654.0	128,210.0				

様式-3 被害額（整備計画完了（H49）） 水系名：淀川 河川名：木津川（名張川合流前） 服部川、柘植川 流量規模：1/2

氾濫 ブロック	一般資産被害額										農作物被害額				事業所に おける応 急対策費 用	その他の 間接被害	小計	合計	備考
	家屋	家庭用品	事業所資産		農漁家資産		小計		公共土木 施設等被 害額	営業停止 損失	家屋における 応急対策費用		事業所に おける応 急対策費 用						
			償却	在庫	償却	在庫	水稲	畑作物			小計	清掃労 働対価		代替活 動等					
高砂ブロック	0.0	0.0	0.0	0.0	0.0	0.0	0.0	0.0	0.0	0.0	0.0	0.0	0.0	0.0	0.0	0.0	0.0	0.0	
朝屋ブロック	0.0	0.0	0.0	0.0	0.0	0.0	0.0	0.0	0.0	0.0	0.0	0.0	0.0	0.0	0.0	0.0	0.0	0.0	0.0
大内ブロック	0.0	0.0	0.0	0.0	0.0	0.0	0.0	0.0	0.0	0.0	0.0	0.0	0.0	0.0	0.0	0.0	0.0	0.0	0.0
小田町ブロック	0.0	0.0	0.0	0.0	0.0	0.0	0.0	0.0	0.0	0.0	0.0	0.0	0.0	0.0	0.0	0.0	0.0	0.0	0.0
守田町ブロック	0.0	0.0	0.0	0.0	0.0	0.0	0.0	0.0	0.0	0.0	0.0	0.0	0.0	0.0	0.0	0.0	0.0	0.0	0.0
服部町ブロック	0.0	0.0	0.0	0.0	0.0	0.0	0.0	0.0	0.0	0.0	0.0	0.0	0.0	0.0	0.0	0.0	0.0	0.0	0.0
鳥ヶ原ブロック①	0.0	0.0	0.0	0.0	0.0	0.0	0.0	0.0	0.0	0.0	0.0	0.0	0.0	0.0	0.0	0.0	0.0	0.0	0.0
鳥ヶ原ブロック②	0.0	0.0	0.0	0.0	0.0	0.0	0.0	0.0	0.0	0.0	0.0	0.0	0.0	0.0	0.0	0.0	0.0	0.0	0.0
鳥ヶ原ブロック③	0.0	0.0	0.0	0.0	0.0	0.0	0.0	0.0	0.0	0.0	0.0	0.0	0.0	0.0	0.0	0.0	0.0	0.0	0.0
鳥ヶ原ブロック④	0.0	0.0	0.0	0.0	0.0	0.0	0.0	0.0	0.0	0.0	0.0	0.0	0.0	0.0	0.0	0.0	0.0	0.0	0.0
鳥ヶ原ブロック⑤	0.0	0.0	0.0	0.0	0.0	0.0	0.0	0.0	0.0	0.0	0.0	0.0	0.0	0.0	0.0	0.0	0.0	0.0	0.0
合計	0.0	0.0	0.0	0.0	0.0	0.0	0.0	0.0	0.0	0.0	0.0	0.0	0.0	0.0	0.0	0.0	0.0	0.0	0.0

様式-3 被害額（整備計画完了（H49）） 水系名：淀川 河川名：木津川（名張川合流前） 服部川、柘植川 流量規模：1/5

氾濫 ブロック	一般資産被害額										農作物被害額				事業所に おける応 急対策費 用	その他の 間接被害	小計	合計	備考	
	家屋	家庭用品	事業所資産		農漁家資産		小計		公共土木 施設等被 害額	営業停止 損失	家屋における 応急対策費用		事業所に おける応 急対策費 用							
			償却	在庫	償却	在庫	水稲	畑作物			小計	清掃労 働対価		代替活 動等						
																				償却
高砂ブロック	0.0	0.0	0.0	0.0	0.0	0.0	0.0	0.0	0.0	0.0	0.0	0.0	0.0	0.0	0.0	0.0	0.0	0.0	0.0	
朝屋ブロック	0.0	0.0	0.0	0.0	0.0	0.0	0.0	0.0	0.0	0.0	0.0	0.0	0.0	0.0	0.0	0.0	0.0	0.0	0.0	0.0
大内ブロック	0.0	0.0	0.0	0.0	0.0	0.0	0.0	0.0	0.0	0.0	0.0	0.0	0.0	0.0	0.0	0.0	0.0	0.0	0.0	0.0
小田町ブロック	0.0	0.0	0.0	0.0	0.0	0.0	0.0	0.0	0.0	0.0	0.0	0.0	0.0	0.0	0.0	0.0	0.0	0.0	0.0	0.0
守田町ブロック	0.0	0.0	0.0	0.0	0.0	0.0	0.0	0.0	0.0	0.0	0.0	0.0	0.0	0.0	0.0	0.0	0.0	0.0	0.0	0.0
服部町ブロック	0.0	0.0	0.0	0.0	0.0	0.0	0.0	0.0	0.0	0.0	0.0	0.0	0.0	0.0	0.0	0.0	0.0	0.0	0.0	0.0
鳥ヶ原ブロック①	0.0	0.0	0.0	0.0	0.0	0.0	0.0	0.0	0.0	0.0	0.0	0.0	0.0	0.0	0.0	0.0	0.0	0.0	0.0	0.0
鳥ヶ原ブロック②	8.0	0.0	0.0	0.0	0.0	0.0	0.0	8.0	0.0	0.0	0.0	0.0	0.0	0.0	0.0	0.0	0.0	0.0	0.0	21.0
鳥ヶ原ブロック③	0.0	0.0	0.0	0.0	0.0	0.0	0.0	0.0	0.0	0.0	0.0	0.0	0.0	0.0	0.0	0.0	0.0	0.0	0.0	0.0
鳥ヶ原ブロック④	0.0	0.0	0.0	0.0	0.0	0.0	0.0	0.0	0.0	0.0	0.0	0.0	0.0	0.0	0.0	0.0	0.0	0.0	0.0	0.0
鳥ヶ原ブロック⑤	0.0	0.0	0.0	0.0	0.0	0.0	0.0	0.0	0.0	0.0	0.0	0.0	0.0	0.0	0.0	0.0	0.0	0.0	0.0	0.0
合計	8.0	0.0	0.0	0.0	0.0	0.0	0.0	8.0	1.0	0.0	1.0	13.0	0.0	0.0	0.0	0.0	0.0	0.0	0.0	22.0



汎 ブロック	一般資産被書額				農作物被書額				公共土木 施設等被 書額	営業停止 損失	家屋における 応急対策費用			事業所に おける応 急対策費 用	その他 間接被害	小計	合計	備考	
	家屋	家庭用品	事業所資産		農漁家資産		水稲	畑作物			小計	清掃労 働対価	代替活 動等						小計
			償却	在庫	償却	在庫													
高砂ブロック	31.0	1.0	6.0	3.0	0.0	0.0	2.0	1.0	3.0	68.0	2.0	0.0	0.0	0.0	0.0	2.0	114.0		
朝屋ブロック	517.0	432.0	15.0	14.0	4.0	1.0	983.0	4.0	4.0	1,664.0	4.0	15.0	14.0	29.0	10.0	43.0	2,694.0		
大内ブロック	0.0	0.0	0.0	0.0	0.0	0.0	0.0	0.0	0.0	0.0	0.0	0.0	0.0	0.0	0.0	0.0	0.0		
小田町ブロック	0.0	0.0	0.0	0.0	0.0	0.0	0.0	0.0	0.0	0.0	0.0	0.0	0.0	0.0	0.0	0.0	0.0		
守田町ブロック	0.0	0.0	0.0	0.0	0.0	0.0	0.0	0.0	0.0	0.0	0.0	0.0	0.0	0.0	0.0	0.0	0.0		
服部町ブロック	125.0	56.0	43.0	12.0	1.0	0.0	237.0	6.0	6.0	401.0	12.0	3.0	4.0	7.0	8.0	27.0	671.0		
鳥ヶ原ブロック①	0.0	0.0	0.0	0.0	0.0	0.0	0.0	2.0	2.0	0.0	0.0	0.0	0.0	0.0	0.0	0.0	2.0		
鳥ヶ原ブロック②	43.0	0.0	0.0	0.0	0.0	0.0	43.0	1.0	1.0	72.0	0.0	0.0	0.0	0.0	0.0	0.0	116.0		
鳥ヶ原ブロック③	0.0	0.0	0.0	0.0	0.0	0.0	0.0	0.0	0.0	0.0	0.0	0.0	0.0	0.0	0.0	0.0	0.0		
鳥ヶ原ブロック④	12.0	0.0	0.0	0.0	0.0	0.0	12.0	0.0	0.0	21.0	0.0	0.0	0.0	0.0	0.0	0.0	33.0		
鳥ヶ原ブロック⑤	0.0	0.0	0.0	0.0	0.0	0.0	0.0	1.0	1.0	0.0	0.0	0.0	0.0	0.0	0.0	0.0	1.0		
合計	728.0	489.0	64.0	29.0	5.0	1.0	1,316.0	15.0	17.0	2,226.0	18.0	18.0	18.0	36.0	18.0	72.0	3,631.0		

汎 ブロック	一般資産被書額				農作物被書額				公共土木 施設等被 書額	営業停止 損失	家屋における 応急対策費用			事業所に おける応 急対策費 用	その他 間接被害	小計	合計	備考	
	家屋	家庭用品	事業所資産		農漁家資産		水稲	畑作物			小計	清掃労 働対価	代替活 動等						小計
			償却	在庫	償却	在庫													
高砂ブロック	692.0	357.0	589.0	392.0	2.0	1.0	2,033.0	10.0	3.0	3,442.0	130.0	15.0	17.0	32.0	25.0	187.0	5,675.0		
朝屋ブロック	865.0	656.0	551.0	38.0	6.0	2.0	2,118.0	11.0	0.0	3,588.0	24.0	22.0	18.0	40.0	21.0	85.0	5,802.0		
大内ブロック	0.0	29.0	341.0	9.0	1.0	0.0	380.0	5.0	0.0	642.0	11.0	1.0	1.0	2.0	3.0	16.0	1,043.0		
小田町ブロック	7,049.0	5,421.0	4,040.0	2,369.0	16.0	5.0	18,900.0	15.0	6.0	32,017.0	927.0	207.0	211.0	418.0	374.0	1,719.0	52,657.0		
守田町ブロック	0.0	201.0	20.0	5.0	1.0	0.0	227.0	13.0	0.0	385.0	3.0	10.0	10.0	20.0	5.0	28.0	653.0		
服部町ブロック	211.0	103.0	72.0	21.0	1.0	0.0	408.0	9.0	0.0	693.0	19.0	5.0	6.0	11.0	13.0	43.0	1,153.0		
鳥ヶ原ブロック①	0.0	0.0	0.0	0.0	0.0	0.0	0.0	2.0	0.0	0.0	0.0	0.0	0.0	0.0	0.0	0.0	2.0		
鳥ヶ原ブロック②	52.0	0.0	0.0	0.0	0.0	0.0	52.0	1.0	0.0	88.0	0.0	0.0	0.0	0.0	0.0	0.0	141.0		
鳥ヶ原ブロック③	0.0	0.0	0.0	0.0	0.0	0.0	0.0	0.0	0.0	0.0	0.0	0.0	0.0	0.0	0.0	0.0	0.0		
鳥ヶ原ブロック④	24.0	4.0	1.0	0.0	0.0	0.0	29.0	0.0	0.0	51.0	0.0	0.0	0.0	0.0	0.0	0.0	80.0		
鳥ヶ原ブロック⑤	1.0	0.0	0.0	0.0	0.0	0.0	1.0	0.0	1.0	2.0	0.0	0.0	0.0	0.0	0.0	0.0	4.0		
合計	8,894.0	6,771.0	5,614.0	2,834.0	27.0	8.0	24,148.0	66.0	10.0	40,908.0	1,114.0	260.0	263.0	523.0	441.0	2,078.0	67,210.0		

汎 ブロック	一般資産被書額				農作物被書額				公共土木 施設等被 書額	営業停止 損失	事業所における 応急対策費用			その他の 間接被害	小計	備考		
	家屋	家庭用品	事業所資産		水稲	畑作物	小計	清掃労 働対価			代替活 動等	小計	事業所に おける応 急対策費 用				合計	
			償却	在庫														
			償却	在庫														
882.0	505.0	905.0	543.0	3.0	1.0	2,819.0	12.0	4.0	16.0	4,774.0	196.0	21.0	26.0	47.0	35.0	0.0	278.0	7,887.0
1,349.0	729.0	631.0	51.0	7.0	2.0	2,769.0	17.0	2.0	19.0	4,692.0	31.0	26.0	19.0	45.0	25.0	0.0	101.0	7,581.0
7.0	45.0	549.0	18.0	1.0	0.0	620.0	7.0	0.0	7.0	1,049.0	17.0	2.0	2.0	4.0	6.0	0.0	27.0	1,703.0
11,036.0	7,639.0	5,369.0	3,264.0	23.0	7.0	27,338.0	16.0	6.0	22.0	46,312.0	1,264.0	292.0	269.0	561.0	549.0	0.0	2,374.0	76,046.0
4.0	314.0	47.0	7.0	1.0	0.0	373.0	15.0	0.0	15.0	635.0	5.0	15.0	11.0	26.0	8.0	0.0	39.0	1,062.0
211.0	103.0	72.0	21.0	1.0	0.0	408.0	9.0	0.0	9.0	693.0	19.0	5.0	6.0	11.0	13.0	0.0	43.0	1,153.0
0.0	0.0	0.0	0.0	0.0	0.0	0.0	2.0	0.0	2.0	0.0	0.0	0.0	0.0	0.0	0.0	0.0	0.0	2.0
63.0	0.0	0.0	0.0	0.0	0.0	63.0	1.0	0.0	1.0	106.0	0.0	0.0	0.0	0.0	0.0	0.0	0.0	170.0
0.0	0.0	0.0	0.0	0.0	0.0	0.0	0.0	0.0	0.0	0.0	0.0	0.0	0.0	0.0	0.0	0.0	0.0	0.0
58.0	10.0	1.0	0.0	0.0	0.0	69.0	1.0	0.0	1.0	119.0	0.0	0.0	0.0	0.0	0.0	0.0	0.0	189.0
4.0	0.0	0.0	0.0	0.0	0.0	4.0	0.0	1.0	1.0	7.0	0.0	0.0	0.0	0.0	0.0	0.0	0.0	12.0
13,594.0	9,345.0	7,574.0	3,904.0	36.0	10.0	34,463.0	80.0	13.0	93.0	58,387.0	1,532.0	361.0	333.0	694.0	636.0	0.0	2,862.0	95,805.0

汎 ブロック	一般資産被書額				農作物被書額				公共土木 施設等被 書額	営業停止 損失	事業所における 応急対策費用			その他の 間接被害	小計	備考		
	家屋	家庭用品	事業所資産		水稲	畑作物	小計	清掃労 働対価			代替活 動等	小計	事業所に おける応 急対策費 用				合計	
			償却	在庫														
			償却	在庫														
1,134.0	697.0	1,138.0	707.0	4.0	1.0	3,681.0	12.0	4.0	16.0	6,237.0	237.0	26.0	31.0	57.0	45.0	0.0	339.0	10,273.0
1,811.0	739.0	660.0	56.0	7.0	2.0	3,275.0	19.0	2.0	21.0	5,548.0	32.0	26.0	19.0	45.0	26.0	0.0	103.0	8,947.0
10.0	51.0	614.0	21.0	1.0	0.0	697.0	8.0	0.0	8.0	1,179.0	19.0	2.0	2.0	4.0	6.0	0.0	29.0	1,913.0
13,223.0	8,917.0	5,881.0	3,572.0	28.0	9.0	31,630.0	17.0	6.0	23.0	53,581.0	1,407.0	338.0	296.0	634.0	650.0	0.0	2,691.0	87,925.0
5.0	372.0	73.0	9.0	2.0	0.0	461.0	16.0	0.0	16.0	783.0	6.0	17.0	12.0	29.0	10.0	0.0	45.0	1,305.0
321.0	181.0	112.0	37.0	2.0	1.0	654.0	11.0	0.0	11.0	1,109.0	28.0	8.0	8.0	16.0	23.0	0.0	67.0	1,841.0
0.0	0.0	0.0	0.0	0.0	0.0	0.0	2.0	0.0	2.0	0.0	0.0	0.0	0.0	0.0	0.0	0.0	0.0	2.0
66.0	0.0	0.0	0.0	0.0	0.0	66.0	1.0	0.0	1.0	113.0	0.0	0.0	0.0	0.0	0.0	0.0	0.0	180.0
0.0	0.0	0.0	0.0	0.0	0.0	0.0	0.0	0.0	0.0	0.0	0.0	0.0	0.0	0.0	0.0	0.0	0.0	0.0
349.0	82.0	24.0	5.0	1.0	0.0	461.0	1.0	0.0	1.0	780.0	4.0	3.0	3.0	6.0	6.0	0.0	16.0	1,258.0
13.0	2.0	2.0	0.0	0.0	0.0	17.0	0.0	1.0	1.0	30.0	1.0	0.0	1.0	1.0	1.0	0.0	3.0	51.0
16,932.0	11,041.0	8,504.0	4,407.0	45.0	13.0	40,942.0	87.0	13.0	100.0	69,360.0	1,734.0	420.0	372.0	792.0	767.0	0.0	3,293.0	113,695.0

氾濫 ブロック	一般資産被害額						農作物被害額				公共土木 施設等被 害額	営業停止 損失	客員における 応急対策費用	事業所に おける応 急対策費 用	その他の 間接被害	小計	合計	備考	
	家屋	事業所資産		農漁家資産		小計	水稲	畑作物	小計										
		償却	在庫	償却	在庫														
高生ブロック①	0.0	0.0	0.0	0.0	0.0	0.0	0.0	0.0	0.0	0.0	0.0	0.0	0.0	0.0	0.0	0.0	0.0		
高生ブロック②	0.0	0.0	0.0	0.0	0.0	0.0	0.0	0.0	0.0	0.0	0.0	0.0	0.0	0.0	0.0	0.0	0.0	0.0	
高生ブロック③	0.0	0.0	0.0	0.0	0.0	0.0	0.0	0.0	0.0	0.0	0.0	0.0	0.0	0.0	0.0	0.0	0.0	0.0	
夏秋ブロック	0.0	0.0	0.0	0.0	0.0	0.0	0.0	0.0	0.0	0.0	0.0	0.0	0.0	0.0	0.0	0.0	0.0	0.0	
大屋戸ブロック	0.0	0.0	0.0	0.0	0.0	0.0	0.0	0.0	0.0	0.0	0.0	0.0	0.0	0.0	0.0	0.0	0.0	0.0	
名張市街地ブロック	0.0	0.0	0.0	0.0	0.0	0.0	0.0	0.0	0.0	0.0	0.0	0.0	0.0	0.0	0.0	0.0	0.0	0.0	
結馬ブロック	0.0	0.0	0.0	0.0	0.0	0.0	0.0	0.0	0.0	0.0	0.0	0.0	0.0	0.0	0.0	0.0	0.0	0.0	
小屋出ブロック	0.0	0.0	0.0	0.0	0.0	0.0	0.0	0.0	0.0	0.0	0.0	0.0	0.0	0.0	0.0	0.0	0.0	0.0	
赤目町ブロック	0.0	0.0	0.0	0.0	0.0	0.0	0.0	0.0	0.0	0.0	0.0	0.0	0.0	0.0	0.0	0.0	0.0	0.0	
安部田ブロック	0.0	0.0	0.0	0.0	0.0	0.0	0.0	0.0	0.0	0.0	0.0	0.0	0.0	0.0	0.0	0.0	0.0	0.0	
下比奈知ブロック	0.0	0.0	0.0	0.0	0.0	0.0	0.0	0.0	0.0	0.0	0.0	0.0	0.0	0.0	0.0	0.0	0.0	0.0	
宇陀川上流ブロック①	0.0	0.0	0.0	0.0	0.0	0.0	0.0	0.0	0.0	0.0	0.0	0.0	0.0	0.0	0.0	0.0	0.0	0.0	
宇陀川上流ブロック②	0.0	0.0	0.0	0.0	0.0	0.0	0.0	0.0	0.0	0.0	0.0	0.0	0.0	0.0	0.0	0.0	0.0	0.0	
宇陀川上流ブロック③	0.0	0.0	0.0	0.0	0.0	0.0	0.0	0.0	0.0	0.0	0.0	0.0	0.0	0.0	0.0	0.0	0.0	0.0	
宇陀川上流ブロック④	0.0	0.0	0.0	0.0	0.0	0.0	0.0	0.0	0.0	0.0	0.0	0.0	0.0	0.0	0.0	0.0	0.0	0.0	
宇陀川上流ブロック⑤	0.0	0.0	0.0	0.0	0.0	0.0	0.0	0.0	0.0	0.0	0.0	0.0	0.0	0.0	0.0	0.0	0.0	0.0	
宇陀川上流ブロック⑥	0.0	0.0	0.0	0.0	0.0	0.0	0.0	0.0	0.0	0.0	0.0	0.0	0.0	0.0	0.0	0.0	0.0	0.0	
宇陀川上流ブロック⑦	0.0	0.0	0.0	0.0	0.0	0.0	0.0	0.0	0.0	0.0	0.0	0.0	0.0	0.0	0.0	0.0	0.0	0.0	
宇陀川上流ブロック⑧	0.0	0.0	0.0	0.0	0.0	0.0	0.0	0.0	0.0	0.0	0.0	0.0	0.0	0.0	0.0	0.0	0.0	0.0	
宇陀川上流ブロック⑨	0.0	0.0	0.0	0.0	0.0	0.0	0.0	0.0	0.0	0.0	0.0	0.0	0.0	0.0	0.0	0.0	0.0	0.0	
宇陀川上流ブロック⑩	0.0	0.0	0.0	0.0	0.0	0.0	0.0	0.0	0.0	0.0	0.0	0.0	0.0	0.0	0.0	0.0	0.0	0.0	
広瀬ブロック①	0.0	0.0	0.0	0.0	0.0	0.0	0.0	0.0	0.0	0.0	0.0	0.0	0.0	0.0	0.0	0.0	0.0	0.0	
広瀬ブロック②	0.0	0.0	0.0	0.0	0.0	0.0	0.0	0.0	0.0	0.0	0.0	0.0	0.0	0.0	0.0	0.0	0.0	0.0	
合計	0.0	0.0	0.0	0.0	0.0	0.0	0.0	0.0	0.0	0.0	0.0	0.0	0.0	0.0	0.0	0.0	0.0	0.0	

汎濫 ブロック	一般資産被害額					農作物被害額				公共土木 施設等被 害額	営業停止 損失	客員における 応急対策費用	事業所における 応急対策費用 小計	その他の 間接被害	小計	合計	備考
	家屋	事業所資産		農漁家資産		水稲	畑作物	小計	小計								
		償却	在庫	償却	在庫												
高生ブロック①	0.0	0.0	0.0	0.0	0.0	0.0	0.0	0.0	0.0	0.0	0.0	0.0	0.0	0.0	0.0	0.0	
高生ブロック②	0.0	0.0	0.0	0.0	0.0	0.0	0.0	0.0	0.0	0.0	0.0	0.0	0.0	0.0	0.0	0.0	
高生ブロック③	0.0	0.0	0.0	0.0	0.0	0.0	0.0	0.0	0.0	0.0	0.0	0.0	0.0	0.0	0.0	0.0	
夏秋ブロック	8.0	0.0	0.0	0.0	0.0	8.0	0.0	0.0	5.0	14.0	0.0	0.0	0.0	0.0	0.0	27.0	
大屋戸ブロック	35.0	31.0	2.0	0.0	0.0	68.0	1.0	1.0	2.0	116.0	1.0	1.0	3.0	4.0	1.0	6.0	192.0
名張市街地ブロック	640.0	147.0	275.0	84.0	0.0	1,146.0	4.0	6.0	10.0	1,943.0	124.0	18.0	35.0	53.0	49.0	226.0	3,325.0
結馬ブロック	168.0	17.0	44.0	13.0	0.0	242.0	12.0	4.0	16.0	410.0	20.0	2.0	5.0	7.0	7.0	34.0	702.0
小屋出ブロック	0.0	0.0	0.0	0.0	0.0	0.0	0.0	0.0	0.0	0.0	0.0	0.0	0.0	0.0	0.0	0.0	0.0
赤目町ブロック	408.0	210.0	195.0	55.0	1.0	869.0	2.0	1.0	3.0	1,470.0	57.0	12.0	20.0	32.0	35.0	124.0	2,466.0
安部田ブロック	65.0	0.0	0.0	0.0	0.0	65.0	5.0	0.0	5.0	110.0	0.0	0.0	0.0	0.0	0.0	0.0	180.0
下比奈知ブロック	0.0	0.0	0.0	0.0	0.0	0.0	0.0	0.0	0.0	0.0	0.0	0.0	0.0	0.0	0.0	0.0	0.0
宇陀川上流ブロック①	0.0	0.0	0.0	0.0	0.0	0.0	0.0	0.0	0.0	0.0	0.0	0.0	0.0	0.0	0.0	0.0	0.0
宇陀川上流ブロック②	0.0	0.0	0.0	0.0	0.0	0.0	0.0	0.0	0.0	0.0	0.0	0.0	0.0	0.0	0.0	0.0	0.0
宇陀川上流ブロック③	0.0	0.0	0.0	0.0	0.0	0.0	0.0	0.0	0.0	0.0	0.0	0.0	0.0	0.0	0.0	0.0	0.0
宇陀川上流ブロック④	26.0	17.0	1.0	1.0	1.0	46.0	0.0	0.0	0.0	76.0	0.0	1.0	1.0	2.0	0.0	2.0	124.0
宇陀川上流ブロック⑤	20.0	0.0	0.0	0.0	0.0	20.0	0.0	0.0	0.0	34.0	0.0	0.0	0.0	0.0	0.0	0.0	54.0
宇陀川上流ブロック⑥	0.0	0.0	0.0	0.0	0.0	0.0	0.0	0.0	0.0	0.0	0.0	0.0	0.0	0.0	0.0	0.0	0.0
宇陀川上流ブロック⑦	0.0	0.0	0.0	0.0	0.0	0.0	0.0	0.0	0.0	0.0	0.0	0.0	0.0	0.0	0.0	0.0	0.0
宇陀川上流ブロック⑧	82.0	28.0	19.0	5.0	0.0	134.0	0.0	0.0	0.0	229.0	3.0	1.0	1.0	2.0	4.0	9.0	372.0
宇陀川上流ブロック⑨	6.0	0.0	0.0	0.0	0.0	6.0	0.0	0.0	0.0	11.0	0.0	0.0	0.0	0.0	0.0	0.0	17.0
宇陀川上流ブロック⑩	22.0	0.0	0.0	0.0	0.0	22.0	0.0	0.0	0.0	38.0	0.0	0.0	0.0	0.0	0.0	0.0	60.0
広瀬ブロック①	0.0	0.0	0.0	0.0	0.0	0.0	0.0	0.0	0.0	0.0	0.0	0.0	0.0	0.0	0.0	0.0	0.0
広瀬ブロック②	0.0	0.0	0.0	0.0	0.0	0.0	0.0	0.0	0.0	0.0	0.0	0.0	0.0	0.0	0.0	0.0	0.0
合計	1,480.0	450.0	536.0	158.0	2.0	2,626.0	24.0	17.0	41.0	4,451.0	205.0	35.0	65.0	100.0	96.0	401.0	7,519.0

氾濫 ブロック	一般資産被害額				農作物被害額				公共土木 施設等被 害額	営業停止 損失	客員における 応急対策費用 清掃労 働対価 等	事業所に おける応 急対策費 用	その他の 間接被害	小計	合計	備考	
	家屋	家庭用品		事業所資産		小計	水稲	畑作物									小計
		償却	在庫	償却	在庫												
高生ブロック①	0.0	0.0	0.0	0.0	0.0	0.0	0.0	0.0	0.0	0.0	0.0	0.0	0.0	0.0	0.0		
高生ブロック②	0.0	0.0	0.0	0.0	0.0	0.0	0.0	0.0	0.0	0.0	0.0	0.0	0.0	0.0	0.0		
高生ブロック③	0.0	0.0	0.0	0.0	0.0	0.0	0.0	0.0	0.0	0.0	0.0	0.0	0.0	0.0	0.0		
夏秋ブロック	25.0	33.0	2.0	1.0	0.0	61.0	0.0	5.0	5.0	103.0	1.0	2.0	3.0	5.0	7.0	176.0	
大屋戸ブロック	106.0	170.0	9.0	3.0	0.0	288.0	2.0	11.0	13.0	488.0	2.0	6.0	7.0	13.0	20.0	809.0	
名張市街地ブロック	1,571.0	508.0	451.0	143.0	2.0	2,676.0	8.0	10.0	18.0	4,533.0	182.0	38.0	66.0	104.0	372.0	7,599.0	
結馬ブロック	328.0	150.0	132.0	39.0	1.0	650.0	17.0	8.0	25.0	1,102.0	36.0	6.0	10.0	16.0	70.0	1,847.0	
小屋出ブロック	0.0	0.0	0.0	0.0	0.0	0.0	0.0	0.0	0.0	1.0	0.0	0.0	0.0	0.0	0.0	1.0	
赤目町ブロック	581.0	420.0	342.0	104.0	2.0	1,450.0	5.0	1.0	6.0	2,456.0	103.0	21.0	35.0	56.0	218.0	4,130.0	
安部田ブロック	118.0	0.0	0.0	0.0	0.0	118.0	9.0	0.0	9.0	199.0	0.0	0.0	0.0	0.0	0.0	326.0	
下比奈知ブロック	0.0	0.0	0.0	0.0	0.0	0.0	0.0	0.0	0.0	0.0	0.0	0.0	0.0	0.0	0.0	0.0	
宇陀川上流ブロック①	0.0	0.0	0.0	0.0	0.0	0.0	0.0	0.0	0.0	0.0	0.0	0.0	0.0	0.0	0.0	0.0	
宇陀川上流ブロック②	0.0	0.0	0.0	0.0	0.0	0.0	0.0	0.0	0.0	0.0	0.0	0.0	0.0	0.0	0.0	0.0	
宇陀川上流ブロック③	0.0	0.0	0.0	0.0	0.0	0.0	0.0	0.0	0.0	0.0	0.0	0.0	0.0	0.0	0.0	0.0	
宇陀川上流ブロック④	58.0	49.0	3.0	2.0	1.0	113.0	0.0	0.0	0.0	191.0	1.0	2.0	3.0	5.0	8.0	312.0	
宇陀川上流ブロック⑤	48.0	0.0	0.0	0.0	0.0	48.0	1.0	0.0	1.0	81.0	0.0	0.0	0.0	0.0	0.0	130.0	
宇陀川上流ブロック⑥	6.0	0.0	0.0	0.0	0.0	6.0	0.0	0.0	0.0	9.0	0.0	0.0	0.0	0.0	0.0	15.0	
宇陀川上流ブロック⑦	0.0	0.0	0.0	0.0	0.0	0.0	0.0	0.0	0.0	0.0	0.0	0.0	0.0	0.0	0.0	0.0	
宇陀川上流ブロック⑧	156.0	49.0	29.0	9.0	0.0	243.0	0.0	0.0	0.0	412.0	6.0	2.0	2.0	4.0	17.0	672.0	
宇陀川上流ブロック⑨	25.0	0.0	0.0	0.0	0.0	25.0	0.0	0.0	0.0	42.0	0.0	0.0	0.0	0.0	0.0	67.0	
宇陀川上流ブロック⑩	37.0	0.0	0.0	0.0	0.0	37.0	0.0	0.0	0.0	63.0	0.0	0.0	0.0	0.0	0.0	100.0	
広瀬ブロック①	0.0	0.0	0.0	0.0	0.0	0.0	0.0	0.0	0.0	0.0	0.0	0.0	0.0	0.0	0.0	0.0	
広瀬ブロック②	0.0	0.0	0.0	0.0	0.0	0.0	0.0	0.0	0.0	0.0	0.0	0.0	0.0	0.0	0.0	0.0	
合計	3,059.0	1,379.0	968.0	301.0	6.0	5,715.0	42.0	35.0	77.0	9,680.0	331.0	77.0	126.0	203.0	712.0	16,184.0	

氾濫 ブロック	一般資産被害額						農作物被害額						公共土木 施設等被 害額	営業停止 損失	客員における 応急対策費用 清掃労 働対価 小計	事業所に おける応 急対策費 用	その他の 間接被害	小計	合計	備考					
	家屋	家庭用品		事業所資産		農漁家資産		水稲	畑作物	小計	小計														
		償却	在庫	償却	在庫	償却	在庫					小計													
高生ブロック①	0.0	0.0	0.0	0.0	0.0	0.0	0.0	0.0	0.0	0.0	0.0	0.0	0.0	0.0	0.0	0.0	0.0	0.0	0.0	0.0	0.0				
高生ブロック②	10.0	11.0	4.0	2.0	0.0	0.0	0.0	27.0	0.0	0.0	0.0	0.0	0.0	0.0	0.0	1.0	0.0	0.0	0.0	0.0	0.0	2.0	76.0		
高生ブロック③	0.0	0.0	0.0	0.0	0.0	0.0	0.0	0.0	0.0	0.0	0.0	0.0	0.0	0.0	0.0	0.0	0.0	0.0	0.0	0.0	0.0	0.0	0.0	0.0	
夏秋ブロック	45.0	95.0	5.0	1.0	0.0	0.0	0.0	146.0	1.0	6.0	7.0	246.0	1.0	3.0	5.0	2.0	0.0	0.0	0.0	0.0	0.0	11.0	410.0		
大屋戸ブロック	251.0	295.0	27.0	8.0	0.0	0.0	0.0	581.0	2.0	15.0	17.0	987.0	8.0	11.0	12.0	10.0	0.0	0.0	0.0	0.0	0.0	41.0	1,626.0		
名張市街地ブロック	2,183.0	714.0	678.0	211.0	2.0	1.0	3,789.0	10.0	11.0	21.0	6,417.0	264.0	56.0	95.0	151.0	133.0	0.0	0.0	0.0	0.0	0.0	548.0	10,775.0		
結馬ブロック	563.0	352.0	289.0	99.0	2.0	1.0	1,306.0	21.0	11.0	32.0	2,211.0	60.0	12.0	15.0	27.0	40.0	0.0	0.0	0.0	0.0	0.0	127.0	3,676.0		
小屋出ブロック	0.0	0.0	0.0	0.0	0.0	0.0	0.0	0.0	0.0	0.0	1.0	0.0	0.0	0.0	0.0	0.0	0.0	0.0	0.0	0.0	0.0	0.0	1.0		
赤目町ブロック	781.0	620.0	421.0	134.0	3.0	1.0	1,960.0	9.0	2.0	11.0	3,318.0	115.0	28.0	44.0	72.0	72.0	0.0	0.0	0.0	0.0	0.0	259.0	5,548.0		
安部田ブロック	195.0	0.0	0.0	0.0	0.0	0.0	0.0	195.0	11.0	0.0	11.0	330.0	0.0	0.0	0.0	0.0	0.0	0.0	0.0	0.0	0.0	0.0	536.0		
下比奈知ブロック	0.0	0.0	0.0	0.0	0.0	0.0	0.0	0.0	0.0	0.0	0.0	0.0	0.0	0.0	0.0	0.0	0.0	0.0	0.0	0.0	0.0	0.0	0.0	0.0	
宇陀川上流ブロック①	0.0	0.0	0.0	0.0	0.0	0.0	0.0	0.0	0.0	0.0	0.0	0.0	0.0	0.0	0.0	0.0	0.0	0.0	0.0	0.0	0.0	0.0	0.0	0.0	
宇陀川上流ブロック②	0.0	0.0	0.0	0.0	0.0	0.0	0.0	0.0	0.0	0.0	0.0	0.0	0.0	0.0	0.0	0.0	0.0	0.0	0.0	0.0	0.0	0.0	0.0	0.0	
宇陀川上流ブロック③	0.0	0.0	0.0	0.0	0.0	0.0	0.0	0.0	0.0	0.0	0.0	0.0	0.0	0.0	0.0	0.0	0.0	0.0	0.0	0.0	0.0	0.0	0.0	0.0	
宇陀川上流ブロック④	148.0	109.0	5.0	4.0	2.0	1.0	269.0	0.0	1.0	1.0	455.0	1.0	4.0	5.0	9.0	3.0	0.0	0.0	0.0	0.0	0.0	13.0	738.0		
宇陀川上流ブロック⑤	68.0	0.0	0.0	0.0	0.0	0.0	68.0	1.0	0.0	1.0	115.0	0.0	0.0	0.0	0.0	0.0	0.0	0.0	0.0	0.0	0.0	0.0	184.0		
宇陀川上流ブロック⑥	24.0	0.0	0.0	0.0	0.0	0.0	24.0	1.0	0.0	1.0	41.0	0.0	0.0	0.0	0.0	0.0	0.0	0.0	0.0	0.0	0.0	0.0	66.0		
宇陀川上流ブロック⑦	0.0	0.0	0.0	0.0	0.0	0.0	0.0	0.0	0.0	0.0	0.0	0.0	0.0	0.0	0.0	0.0	0.0	0.0	0.0	0.0	0.0	0.0	0.0	0.0	
宇陀川上流ブロック⑧	176.0	54.0	32.0	10.0	0.0	0.0	272.0	0.0	0.0	0.0	462.0	7.0	2.0	2.0	4.0	8.0	0.0	0.0	0.0	0.0	0.0	19.0	753.0		
宇陀川上流ブロック⑨	48.0	0.0	0.0	0.0	0.0	0.0	48.0	0.0	0.0	0.0	81.0	0.0	0.0	0.0	0.0	0.0	0.0	0.0	0.0	0.0	0.0	0.0	129.0		
宇陀川上流ブロック⑩	49.0	0.0	0.0	0.0	0.0	0.0	49.0	0.0	0.0	0.0	82.0	0.0	0.0	0.0	0.0	0.0	0.0	0.0	0.0	0.0	0.0	0.0	131.0		
広瀬ブロック①	11.0	0.0	0.0	0.0	0.0	0.0	11.0	0.0	0.0	0.0	18.0	0.0	0.0	0.0	0.0	0.0	0.0	0.0	0.0	0.0	0.0	0.0	29.0		
広瀬ブロック②	0.0	0.0	0.0	0.0	0.0	0.0	0.0	0.0	0.0	0.0	0.0	0.0	0.0	0.0	0.0	0.0	0.0	0.0	0.0	0.0	0.0	0.0	0.0	0.0	
合計	4,552.0	2,250.0	1,461.0	469.0	9.0	4.0	8,745.0	56.0	46.0	102.0	14,811.0	457.0	116.0	178.0	294.0	269.0	0.0	0.0	0.0	0.0	0.0	1,020.0	24,678.0		

氾濫 ブロック	一般資産被害額						農作物被害額						公共土木 施設等被 害額	営業停止 損失	客員における 応急対策費用 清掃労 働対価 等	客員における 応急対策費用 小計	事業所に おける応 急対策費 用	その他の 間接被害	小計	合計	備考		
	家屋	家庭用品	事業所資産		農漁家資産		水稲	畑作物	小計	小計	小計												
			償却	在庫	償却	在庫																	
高生ブロック①	0.0	0.0	0.0	0.0	0.0	0.0	0.0	0.0	0.0	0.0	0.0	0.0	0.0	0.0	0.0	0.0	0.0	0.0	0.0	0.0	0.0		
高生ブロック②	86.0	71.0	32.0	19.0	1.0	1.0	210.0	0.0	2.0	2.0	357.0	7.0	3.0	4.0	7.0	8.0	0.0	22.0	591.0				
高生ブロック③	0.0	0.0	0.0	0.0	0.0	0.0	0.0	0.0	0.0	0.0	0.0	0.0	0.0	0.0	0.0	0.0	0.0	0.0	0.0	0.0	0.0	0.0	
夏秋ブロック	67.0	167.0	9.0	3.0	0.0	0.0	246.0	1.0	6.0	7.0	417.0	2.0	6.0	6.0	12.0	4.0	0.0	18.0	688.0				
大屋戸ブロック	383.0	446.0	68.0	20.0	1.0	0.0	918.0	2.0	15.0	17.0	1,556.0	20.0	17.0	19.0	36.0	20.0	0.0	76.0	2,567.0				
名張市街地ブロック	2,574.0	894.0	753.0	235.0	3.0	1.0	4,460.0	13.0	12.0	25.0	7,556.0	285.0	64.0	108.0	172.0	149.0	0.0	606.0	12,647.0				
結馬ブロック	687.0	471.0	405.0	155.0	2.0	1.0	1,721.0	23.0	12.0	35.0	2,916.0	81.0	18.0	19.0	37.0	64.0	0.0	182.0	4,854.0				
小屋出ブロック	28.0	0.0	0.0	0.0	0.0	0.0	28.0	0.0	0.0	0.0	48.0	0.0	0.0	0.0	0.0	0.0	0.0	0.0	76.0				
赤目町ブロック	944.0	733.0	479.0	153.0	4.0	1.0	2,314.0	10.0	2.0	12.0	3,920.0	124.0	32.0	48.0	80.0	79.0	0.0	283.0	6,529.0				
安部田ブロック	222.0	0.0	0.0	0.0	0.0	0.0	222.0	12.0	0.0	12.0	376.0	0.0	0.0	0.0	0.0	0.0	0.0	0.0	610.0				
下比奈知ブロック	11.0	1.0	6.0	1.0	0.0	0.0	19.0	0.0	1.0	1.0	32.0	2.0	0.0	0.0	0.0	1.0	0.0	3.0	55.0				
宇陀川上流ブロック①	0.0	0.0	0.0	0.0	0.0	0.0	0.0	0.0	0.0	0.0	0.0	0.0	0.0	0.0	0.0	0.0	0.0	0.0	0.0				
宇陀川上流ブロック②	0.0	0.0	0.0	0.0	0.0	0.0	0.0	0.0	0.0	0.0	0.0	0.0	0.0	0.0	0.0	0.0	0.0	0.0	0.0				
宇陀川上流ブロック③	0.0	0.0	0.0	0.0	0.0	0.0	0.0	0.0	0.0	0.0	0.0	0.0	0.0	0.0	0.0	0.0	0.0	0.0	0.0				
宇陀川上流ブロック④	155.0	130.0	13.0	9.0	3.0	1.0	311.0	0.0	1.0	1.0	526.0	7.0	5.0	7.0	12.0	6.0	0.0	25.0	863.0				
宇陀川上流ブロック⑤	90.0	0.0	0.0	0.0	0.0	0.0	90.0	1.0	0.0	1.0	153.0	0.0	0.0	0.0	0.0	0.0	0.0	0.0	244.0				
宇陀川上流ブロック⑥	43.0	0.0	0.0	0.0	0.0	0.0	43.0	1.0	0.0	1.0	72.0	0.0	0.0	0.0	0.0	0.0	0.0	0.0	116.0				
宇陀川上流ブロック⑦	0.0	0.0	0.0	0.0	0.0	0.0	0.0	0.0	0.0	0.0	0.0	0.0	0.0	0.0	0.0	0.0	0.0	0.0	0.0				
宇陀川上流ブロック⑧	189.0	59.0	34.0	10.0	0.0	0.0	292.0	0.0	0.0	0.0	496.0	8.0	2.0	2.0	4.0	8.0	0.0	20.0	808.0				
宇陀川上流ブロック⑨	81.0	0.0	0.0	0.0	0.0	0.0	81.0	1.0	0.0	1.0	137.0	0.0	0.0	0.0	0.0	0.0	0.0	0.0	219.0				
宇陀川上流ブロック⑩	49.0	0.0	0.0	0.0	0.0	0.0	49.0	0.0	0.0	0.0	82.0	0.0	0.0	0.0	0.0	0.0	0.0	0.0	131.0				
広瀬ブロック①	20.0	0.0	0.0	0.0	0.0	0.0	20.0	0.0	0.0	0.0	34.0	0.0	0.0	0.0	0.0	0.0	0.0	0.0	54.0				
広瀬ブロック②	4.0	0.0	0.0	0.0	0.0	0.0	4.0	0.0	0.0	0.0	6.0	0.0	0.0	0.0	0.0	0.0	0.0	0.0	10.0				
合計	5,633.0	2,972.0	1,799.0	605.0	14.0	5.0	11,028.0	64.0	51.0	115.0	18,684.0	536.0	147.0	213.0	360.0	339.0	0.0	1,235.0	31,062.0				

氾濫 ブロック	一般資産被害額						農作物被害額						公共土木 施設等被 害額	営業停止 損失	客員における 応急対策費用			事業所に おける応 急対策費 用	その他の 間接被害	小計	合計	備考		
	家屋	家庭用品		事業所資産		農漁家資産		水稲	畑作物	小計	小計	清掃労 働対価			代書活 動等	小計	営業所 における 応急対策 費用						小計	合計
		償却	在庫	償却	在庫	償却	在庫																	
高生ブロック①	0.0	0.0	0.0	0.0	0.0	0.0	0.0	0.0	0.0	0.0	0.0	0.0	0.0	0.0	0.0	0.0	0.0	0.0	0.0	0.0	0.0	0.0		
高生ブロック②	127.0	103.0	42.0	26.0	2.0	1.0	301.0	1.0	3.0	4.0	509.0	4.0	5.0	9.0	12.0	31.0	845.0							
高生ブロック③	0.0	0.0	0.0	0.0	0.0	0.0	0.0	0.0	0.0	0.0	0.0	0.0	0.0	0.0	0.0	0.0	0.0							
夏秋ブロック	88.0	204.0	11.0	4.0	0.0	0.0	307.0	1.0	6.0	7.0	519.0	8.0	7.0	15.0	6.0	23.0	856.0							
大屋戸ブロック	425.0	454.0	115.0	35.0	1.0	0.0	1,030.0	2.0	18.0	20.0	1,744.0	20.0	27.0	47.0	29.0	111.0	2,905.0							
名張市街地ブロック	3,024.0	1,174.0	872.0	271.0	4.0	1.0	5,346.0	14.0	14.0	28.0	9,058.0	72.0	119.0	191.0	168.0	667.0	15,099.0							
結馬ブロック	848.0	510.0	451.0	175.0	2.0	1.0	1,987.0	24.0	14.0	38.0	3,365.0	20.0	21.0	41.0	72.0	203.0	5,593.0							
小屋出ブロック	38.0	0.0	0.0	0.0	0.0	0.0	38.0	0.0	0.0	0.0	65.0	0.0	0.0	0.0	0.0	0.0	103.0							
赤目町ブロック	1,006.0	806.0	504.0	161.0	4.0	1.0	2,482.0	11.0	3.0	14.0	4,207.0	34.0	50.0	84.0	83.0	294.0	6,997.0							
安部田ブロック	275.0	0.0	0.0	0.0	0.0	0.0	275.0	15.0	0.0	15.0	465.0	0.0	0.0	0.0	0.0	0.0	755.0							
下比奈知ブロック	15.0	1.0	6.0	1.0	0.0	0.0	23.0	0.0	1.0	1.0	40.0	2.0	0.0	0.0	1.0	3.0	67.0							
宇陀川上流ブロック①	0.0	0.0	0.0	0.0	0.0	0.0	0.0	0.0	0.0	0.0	0.0	0.0	0.0	0.0	0.0	0.0	0.0							
宇陀川上流ブロック②	0.0	0.0	0.0	0.0	0.0	0.0	0.0	0.0	0.0	0.0	0.0	0.0	0.0	0.0	0.0	0.0	0.0							
宇陀川上流ブロック③	0.0	0.0	0.0	0.0	0.0	0.0	0.0	0.0	0.0	0.0	0.0	0.0	0.0	0.0	0.0	0.0	0.0							
宇陀川上流ブロック④	276.0	269.0	25.0	18.0	6.0	2.0	596.0	0.0	2.0	2.0	1,009.0	10.0	10.0	19.0	12.0	41.0	1,648.0							
宇陀川上流ブロック⑤	119.0	0.0	0.0	0.0	0.0	0.0	119.0	1.0	0.0	1.0	202.0	0.0	0.0	0.0	0.0	0.0	322.0							
宇陀川上流ブロック⑥	83.0	0.0	0.0	0.0	0.0	0.0	93.0	2.0	0.0	2.0	158.0	0.0	0.0	0.0	0.0	0.0	253.0							
宇陀川上流ブロック⑦	0.0	0.0	0.0	0.0	0.0	0.0	0.0	0.0	0.0	0.0	0.0	0.0	0.0	0.0	0.0	0.0	0.0							
宇陀川上流ブロック⑧	302.0	94.0	50.0	16.0	0.0	0.0	462.0	0.0	0.0	0.0	782.0	12.0	3.0	6.0	13.0	31.0	1,275.0							
宇陀川上流ブロック⑨	189.0	6.0	5.0	1.0	0.0	0.0	201.0	1.0	0.0	1.0	339.0	2.0	0.0	1.0	1.0	4.0	545.0							
宇陀川上流ブロック⑩	100.0	0.0	0.0	0.0	0.0	0.0	100.0	0.0	0.0	0.0	169.0	0.0	0.0	0.0	0.0	0.0	269.0							
広瀬ブロック①	47.0	0.0	0.0	0.0	0.0	0.0	47.0	0.0	0.0	0.0	80.0	0.0	0.0	0.0	0.0	0.0	127.0							
広瀬ブロック②	11.0	0.0	0.0	0.0	0.0	0.0	11.0	0.0	0.0	0.0	18.0	0.0	0.0	0.0	0.0	0.0	29.0							
合計	6,983.0	3,621.0	2,081.0	708.0	19.0	6.0	13,418.0	72.0	61.0	133.0	22,729.0	598.0	170.0	243.0	397.0	1,408.0	37,688.0							

氾濫 ブロック	一般資産被害額				農作物被害額				公共土木 施設等被 害額	営業停止 損失	客員における 応急対策費用 清掃労 働対価 等	事業所に おける応 急対策費 用	その他の 間接被害	小計	合計	備考	
	家屋	家庭用品		事業所資産		小計	水稻	畑作物									小計
		償却	在庫	償却	在庫												
高生ブロック①	0.0	0.0	0.0	0.0	0.0	0.0	0.0	0.0	0.0	0.0	0.0	0.0	0.0	0.0	0.0		
高生ブロック②	246.0	217.0	73.0	46.0	6.0	2.0	590.0	1.0	7.0	8.0	9.0	17.0	21.0	55.0	1,652.0		
高生ブロック③	0.0	0.0	0.0	0.0	0.0	0.0	0.0	0.0	0.0	0.0	0.0	0.0	0.0	0.0	0.0		
夏秋ブロック	131.0	291.0	12.0	5.0	0.0	0.0	439.0	1.0	6.0	7.0	9.0	19.0	8.0	30.0	1,221.0		
大屋戸ブロック	640.0	853.0	203.0	63.0	2.0	1.0	1,762.0	2.0	20.0	22.0	37.0	69.0	48.0	166.0	4,935.0		
名張市街地ブロック	4,088.0	1,856.0	1,175.0	367.0	7.0	2.0	7,505.0	18.0	17.0	35.0	149.0	244.0	217.0	823.0	21,077.0		
結馬ブロック	1,121.0	730.0	535.0	228.0	4.0	1.0	2,619.0	26.0	15.0	41.0	25.0	52.0	98.0	269.0	7,366.0		
小屋出ブロック	145.0	25.0	6.0	2.0	1.0	0.0	179.0	2.0	0.0	2.0	2.0	3.0	3.0	9.0	494.0		
赤目町ブロック	1,780.0	1,315.0	738.0	262.0	8.0	3.0	4,106.0	15.0	11.0	26.0	81.0	138.0	129.0	438.0	11,524.0		
安部田ブロック	619.0	225.0	130.0	59.0	5.0	1.0	1,039.0	22.0	0.0	22.0	6.0	14.0	33.0	78.0	2,898.0		
下比奈知ブロック	17.0	1.0	6.0	1.0	0.0	0.0	25.0	0.0	1.0	1.0	0.0	0.0	1.0	3.0	72.0		
宇陀川上流ブロック①	0.0	23.0	17.0	5.0	1.0	0.0	46.0	0.0	0.0	0.0	1.0	2.0	3.0	11.0	135.0		
宇陀川上流ブロック②	0.0	0.0	0.0	0.0	0.0	0.0	0.0	0.0	0.0	0.0	0.0	0.0	0.0	0.0	0.0		
宇陀川上流ブロック③	0.0	0.0	0.0	0.0	0.0	0.0	0.0	0.0	0.0	0.0	0.0	0.0	0.0	0.0	0.0		
宇陀川上流ブロック④	825.0	984.0	93.0	92.0	19.0	6.0	2,019.0	1.0	7.0	8.0	35.0	61.0	56.0	153.0	5,600.0		
宇陀川上流ブロック⑤	321.0	0.0	0.0	0.0	0.0	0.0	321.0	2.0	0.0	2.0	0.0	0.0	0.0	0.0	866.0		
宇陀川上流ブロック⑥	350.0	0.0	0.0	0.0	0.0	0.0	350.0	2.0	0.0	2.0	0.0	0.0	0.0	0.0	944.0		
宇陀川上流ブロック⑦	0.0	0.0	0.0	0.0	0.0	0.0	0.0	0.0	0.0	0.0	0.0	0.0	0.0	0.0	0.0		
宇陀川上流ブロック⑧	497.0	135.0	62.0	23.0	1.0	0.0	718.0	0.0	0.0	0.0	3.0	8.0	18.0	45.0	1,979.0		
宇陀川上流ブロック⑨	672.0	96.0	53.0	16.0	0.0	0.0	837.0	1.0	0.0	1.0	3.0	6.0	13.0	30.0	2,288.0		
宇陀川上流ブロック⑩	113.0	0.0	0.0	0.0	0.0	0.0	113.0	0.0	0.0	0.0	0.0	0.0	0.0	0.0	304.0		
広瀬ブロック①	80.0	0.0	0.0	0.0	0.0	0.0	80.0	0.0	0.0	0.0	0.0	0.0	0.0	0.0	215.0		
広瀬ブロック②	15.0	0.0	0.0	0.0	0.0	0.0	15.0	0.0	0.0	0.0	0.0	0.0	0.0	0.0	41.0		
合計	11,670.0	6,751.0	3,103.0	1,169.0	54.0	16.0	22,763.0	93.0	84.0	177.0	352.0	634.0	648.0	2,110.0	63,611.0		

氾濫 ブロック	一般資産被書額						農作物被書額						公共土木 施設等被 書額	営業停止 損失	客員における 応急対策費用 清掃労 働対価 等	事業所に おける応 急対策費 用	その他の 間接被書	小計	合計	備考
	家屋	家庭用品		事業所資産		農漁家資産		小計	水稻	畑作物	小計	小計								
		償却	在庫	償却	在庫	償却	在庫													
高生ブロック①	0.0	0.0	0.0	0.0	0.0	0.0	0.0	0.0	0.0	0.0	0.0	0.0	0.0	0.0	0.0	0.0	0.0	0.0	0.0	
高生ブロック②	448.0	401.0	137.0	89.0	0.0	3.0	1,087.0	1.0	9.0	10.0	1,843.0	30.0	15.0	14.0	29.0	39.0	0.0	98.0	3,038.0	
高生ブロック③	0.0	0.0	0.0	0.0	0.0	0.0	0.0	0.0	0.0	0.0	0.0	0.0	0.0	0.0	0.0	0.0	0.0	0.0	0.0	
夏秋ブロック	193.0	388.0	14.0	6.0	0.0	0.0	601.0	1.0	6.0	7.0	1,018.0	5.0	14.0	10.0	24.0	11.0	0.0	40.0	1,666.0	
大屋戸ブロック	1,019.0	1,310.0	350.0	120.0	3.0	1.0	2,803.0	2.0	22.0	24.0	4,751.0	75.0	49.0	49.0	98.0	84.0	0.0	257.0	7,835.0	
名張市街地ブロック	7,704.0	4,763.0	2,825.0	910.0	14.0	5.0	16,221.0	20.0	20.0	40.0	27,480.0	640.0	193.0	263.0	456.0	511.0	0.0	1,607.0	45,348.0	
結馬ブロック	1,408.0	1,007.0	633.0	295.0	5.0	2.0	3,350.0	26.0	17.0	43.0	5,676.0	157.0	36.0	29.0	65.0	133.0	0.0	355.0	9,424.0	
小屋出ブロック	161.0	25.0	6.0	2.0	1.0	0.0	195.0	2.0	0.0	2.0	331.0	3.0	1.0	2.0	3.0	3.0	0.0	9.0	537.0	
赤目町ブロック	3,353.0	2,304.0	1,415.0	541.0	13.0	4.0	7,630.0	21.0	13.0	34.0	12,923.0	316.0	94.0	114.0	208.0	261.0	0.0	785.0	21,372.0	
安部田ブロック	703.0	291.0	143.0	71.0	6.0	2.0	1,216.0	23.0	0.0	23.0	2,060.0	38.0	10.0	7.0	17.0	43.0	0.0	98.0	3,397.0	
下比奈知ブロック	25.0	1.0	6.0	1.0	0.0	0.0	33.0	0.0	1.0	1.0	56.0	2.0	0.0	0.0	0.0	1.0	0.0	3.0	93.0	
宇陀川上流ブロック①	0.0	37.0	25.0	8.0	1.0	0.0	71.0	0.0	0.0	0.0	121.0	6.0	1.0	2.0	3.0	4.0	0.0	13.0	205.0	
宇陀川上流ブロック②	0.0	0.0	0.0	0.0	0.0	0.0	0.0	0.0	0.0	0.0	0.0	0.0	0.0	0.0	0.0	0.0	0.0	0.0	0.0	
宇陀川上流ブロック③	0.0	0.0	0.0	0.0	0.0	0.0	0.0	0.0	0.0	0.0	0.0	0.0	0.0	0.0	0.0	0.0	0.0	0.0	0.0	
宇陀川上流ブロック④	954.0	1,094.0	97.0	101.0	22.0	6.0	2,274.0	1.0	7.0	8.0	3,853.0	47.0	40.0	28.0	68.0	59.0	0.0	174.0	6,309.0	
宇陀川上流ブロック⑤	350.0	0.0	0.0	0.0	0.0	0.0	350.0	2.0	0.0	2.0	593.0	0.0	0.0	0.0	0.0	0.0	0.0	0.0	945.0	
宇陀川上流ブロック⑥	370.0	0.0	0.0	0.0	0.0	0.0	370.0	2.0	0.0	2.0	627.0	0.0	0.0	0.0	0.0	0.0	0.0	0.0	999.0	
宇陀川上流ブロック⑦	0.0	0.0	0.0	0.0	0.0	0.0	0.0	0.0	0.0	0.0	0.0	0.0	0.0	0.0	0.0	0.0	0.0	0.0	0.0	
宇陀川上流ブロック⑧	497.0	135.0	62.0	23.0	1.0	0.0	718.0	0.0	0.0	0.0	1,216.0	19.0	5.0	3.0	8.0	18.0	0.0	45.0	1,979.0	
宇陀川上流ブロック⑨	767.0	113.0	57.0	19.0	1.0	0.0	957.0	1.0	0.0	1.0	1,623.0	15.0	4.0	3.0	7.0	16.0	0.0	38.0	2,619.0	
宇陀川上流ブロック⑩	113.0	0.0	0.0	0.0	0.0	0.0	113.0	0.0	0.0	0.0	191.0	0.0	0.0	0.0	0.0	0.0	0.0	0.0	304.0	
広瀬ブロック①	270.0	0.0	0.0	0.0	0.0	0.0	270.0	1.0	1.0	2.0	457.0	0.0	0.0	0.0	0.0	0.0	0.0	0.0	729.0	
広瀬ブロック②	39.0	0.0	0.0	0.0	0.0	0.0	39.0	0.0	0.0	0.0	66.0	0.0	0.0	0.0	0.0	0.0	0.0	0.0	105.0	
合計	18,374.0	11,869.0	5,770.0	2,186.0	76.0	23.0	38,298.0	103.0	96.0	199.0	64,885.0	1,353.0	462.0	524.0	986.0	1,183.0	0.0	3,522.0	106,904.0	

氾濫 ブロック	一般資産被害額										農作物被害額				公共土木 施設等被 害額	営業停止 損失	家庭における 応急対策費用			事業所に おける応 急対策費 用	その他の 間接被害	小計	合計	備考	
	家屋	家庭用品	事業所資産		農漁家資産		小計	水稻	畑作物	小計	清掃労 働対価	代替活 動等	小計												
			償却	在庫	償却	在庫																			
葛生ブロック①	0.0	0.0	0.0	0.0	0.0	0.0	0.0	0.0	0.0	0.0	0.0	0.0	0.0	0.0	0.0	0.0	0.0	0.0	0.0	0.0	0.0	0.0	0.0	0.0	
葛生ブロック②	0.0	0.0	0.0	0.0	0.0	0.0	0.0	0.0	0.0	0.0	0.0	0.0	0.0	0.0	0.0	0.0	0.0	0.0	0.0	0.0	0.0	0.0	0.0	0.0	0.0
葛生ブロック③	0.0	0.0	0.0	0.0	0.0	0.0	0.0	0.0	0.0	0.0	0.0	0.0	0.0	0.0	0.0	0.0	0.0	0.0	0.0	0.0	0.0	0.0	0.0	0.0	0.0
夏秋ブロック	0.0	0.0	0.0	0.0	0.0	0.0	0.0	0.0	0.0	0.0	0.0	0.0	0.0	0.0	0.0	0.0	0.0	0.0	0.0	0.0	0.0	0.0	0.0	0.0	0.0
大屋戸ブロック	0.0	0.0	0.0	0.0	0.0	0.0	0.0	0.0	0.0	0.0	0.0	0.0	0.0	0.0	0.0	0.0	0.0	0.0	0.0	0.0	0.0	0.0	0.0	0.0	0.0
名張市街地ブロック	0.0	0.0	0.0	0.0	0.0	0.0	0.0	0.0	0.0	0.0	0.0	0.0	0.0	0.0	0.0	0.0	0.0	0.0	0.0	0.0	0.0	0.0	0.0	0.0	0.0
結馬ブロック	0.0	0.0	0.0	0.0	0.0	0.0	0.0	0.0	0.0	0.0	0.0	0.0	0.0	0.0	0.0	0.0	0.0	0.0	0.0	0.0	0.0	0.0	0.0	0.0	0.0
小屋出ブロック	0.0	0.0	0.0	0.0	0.0	0.0	0.0	0.0	0.0	0.0	0.0	0.0	0.0	0.0	0.0	0.0	0.0	0.0	0.0	0.0	0.0	0.0	0.0	0.0	0.0
赤目町ブロック	0.0	0.0	0.0	0.0	0.0	0.0	0.0	0.0	0.0	0.0	0.0	0.0	0.0	0.0	0.0	0.0	0.0	0.0	0.0	0.0	0.0	0.0	0.0	0.0	0.0
安部田ブロック	0.0	0.0	0.0	0.0	0.0	0.0	0.0	0.0	0.0	0.0	0.0	0.0	0.0	0.0	0.0	0.0	0.0	0.0	0.0	0.0	0.0	0.0	0.0	0.0	0.0
下比奈知ブロック	0.0	0.0	0.0	0.0	0.0	0.0	0.0	0.0	0.0	0.0	0.0	0.0	0.0	0.0	0.0	0.0	0.0	0.0	0.0	0.0	0.0	0.0	0.0	0.0	0.0
宇陀川上流ブロック①	0.0	0.0	0.0	0.0	0.0	0.0	0.0	0.0	0.0	0.0	0.0	0.0	0.0	0.0	0.0	0.0	0.0	0.0	0.0	0.0	0.0	0.0	0.0	0.0	0.0
宇陀川上流ブロック②	0.0	0.0	0.0	0.0	0.0	0.0	0.0	0.0	0.0	0.0	0.0	0.0	0.0	0.0	0.0	0.0	0.0	0.0	0.0	0.0	0.0	0.0	0.0	0.0	0.0
宇陀川上流ブロック③	0.0	0.0	0.0	0.0	0.0	0.0	0.0	0.0	0.0	0.0	0.0	0.0	0.0	0.0	0.0	0.0	0.0	0.0	0.0	0.0	0.0	0.0	0.0	0.0	0.0
宇陀川上流ブロック④	0.0	0.0	0.0	0.0	0.0	0.0	0.0	0.0	0.0	0.0	0.0	0.0	0.0	0.0	0.0	0.0	0.0	0.0	0.0	0.0	0.0	0.0	0.0	0.0	0.0
宇陀川上流ブロック⑤	0.0	0.0	0.0	0.0	0.0	0.0	0.0	0.0	0.0	0.0	0.0	0.0	0.0	0.0	0.0	0.0	0.0	0.0	0.0	0.0	0.0	0.0	0.0	0.0	0.0
宇陀川上流ブロック⑥	0.0	0.0	0.0	0.0	0.0	0.0	0.0	0.0	0.0	0.0	0.0	0.0	0.0	0.0	0.0	0.0	0.0	0.0	0.0	0.0	0.0	0.0	0.0	0.0	0.0
宇陀川上流ブロック⑦	0.0	0.0	0.0	0.0	0.0	0.0	0.0	0.0	0.0	0.0	0.0	0.0	0.0	0.0	0.0	0.0	0.0	0.0	0.0	0.0	0.0	0.0	0.0	0.0	0.0
宇陀川上流ブロック⑧	0.0	0.0	0.0	0.0	0.0	0.0	0.0	0.0	0.0	0.0	0.0	0.0	0.0	0.0	0.0	0.0	0.0	0.0	0.0	0.0	0.0	0.0	0.0	0.0	0.0
宇陀川上流ブロック⑨	0.0	0.0	0.0	0.0	0.0	0.0	0.0	0.0	0.0	0.0	0.0	0.0	0.0	0.0	0.0	0.0	0.0	0.0	0.0	0.0	0.0	0.0	0.0	0.0	0.0
宇陀川上流ブロック⑩	0.0	0.0	0.0	0.0	0.0	0.0	0.0	0.0	0.0	0.0	0.0	0.0	0.0	0.0	0.0	0.0	0.0	0.0	0.0	0.0	0.0	0.0	0.0	0.0	0.0
広瀬ブロック①	0.0	0.0	0.0	0.0	0.0	0.0	0.0	0.0	0.0	0.0	0.0	0.0	0.0	0.0	0.0	0.0	0.0	0.0	0.0	0.0	0.0	0.0	0.0	0.0	0.0
広瀬ブロック②	0.0	0.0	0.0	0.0	0.0	0.0	0.0	0.0	0.0	0.0	0.0	0.0	0.0	0.0	0.0	0.0	0.0	0.0	0.0	0.0	0.0	0.0	0.0	0.0	0.0
合計	0.0	0.0	0.0	0.0	0.0	0.0	0.0	0.0	0.0	0.0	0.0	0.0	0.0	0.0	0.0	0.0	0.0	0.0	0.0	0.0	0.0	0.0	0.0	0.0	0.0



汎濫 ブロック	一般資産被害額						農作物被害額						家屋における 応急対策費用	業務所に おける応 急対策費 用	その他の 間接被害	小計	合計	備考	
	家屋	事業所資産		農漁家資産		小計	水稻	畑作物	小計	公共土木 施設等被 害額	営業停止 損失	家屋における 応急対策費用							
		償却	在庫	償却	在庫							清掃労働 削減額							代替活 動等
萬生ブロック①	0.0	0.0	0.0	0.0	0.0	0.0	0.0	0.0	0.0	0.0	0.0	0.0	0.0	0.0	0.0	0.0	0.0		
萬生ブロック②	0.0	0.0	0.0	0.0	0.0	0.0	0.0	0.0	0.0	0.0	0.0	0.0	0.0	0.0	0.0	0.0	0.0	0.0	
萬生ブロック③	0.0	0.0	0.0	0.0	0.0	0.0	0.0	0.0	0.0	0.0	0.0	0.0	0.0	0.0	0.0	0.0	0.0	0.0	
夏秋ブロック	19.6	25.8	1.6	0.8	0.0	47.8	0.0	3.9	3.9	80.7	0.8	1.6	2.3	3.9	0.8	0.0	5.5	137.8	
大屋戸ブロック	83.0	133.1	7.0	2.3	0.0	225.5	1.6	8.6	10.2	382.2	1.6	4.7	5.5	10.2	3.9	0.0	15.7	633.6	
名張市街地ブロック	1,230.3	397.8	353.2	112.0	1.6	2,095.7	6.3	7.8	14.1	3,550.0	142.5	29.8	51.7	81.4	67.4	0.0	291.3	5,951.2	
結馬ブロック	256.9	117.5	103.4	30.5	0.8	509.1	13.3	6.3	19.6	863.0	28.2	4.7	7.8	12.5	14.1	0.0	54.8	1,446.5	
小屋出ブロック	0.0	0.0	0.0	0.0	0.0	0.0	0.0	0.0	0.0	0.8	0.0	0.0	0.0	0.0	0.0	0.0	0.0	0.8	
赤目町ブロック	455.0	328.9	267.8	81.4	1.6	1,135.6	3.9	0.8	4.7	1,923.4	80.7	16.4	27.4	43.9	46.2	0.0	170.7	3,234.4	
安部田ブロック	92.4	0.0	0.0	0.0	0.0	92.4	7.0	0.0	7.0	155.8	0.0	0.0	0.0	0.0	0.0	0.0	0.0	255.3	
下比奈知ブロック	0.0	0.0	0.0	0.0	0.0	0.0	0.0	0.0	0.0	0.0	0.0	0.0	0.0	0.0	0.0	0.0	0.0	0.0	
宇陀川上流ブロック①	0.0	0.0	0.0	0.0	0.0	0.0	0.0	0.0	0.0	0.0	0.0	0.0	0.0	0.0	0.0	0.0	0.0	0.0	
宇陀川上流ブロック②	0.0	0.0	0.0	0.0	0.0	0.0	0.0	0.0	0.0	0.0	0.0	0.0	0.0	0.0	0.0	0.0	0.0	0.0	
宇陀川上流ブロック③	0.0	0.0	0.0	0.0	0.0	0.0	0.0	0.0	0.0	0.0	0.0	0.0	0.0	0.0	0.0	0.0	0.0	0.0	
宇陀川上流ブロック④	45.4	38.4	2.3	1.6	0.8	88.5	0.0	0.0	0.0	149.6	0.8	1.6	2.3	3.9	1.6	0.0	6.3	244.3	
宇陀川上流ブロック⑤	37.6	0.0	0.0	0.0	0.0	37.6	0.8	0.0	0.8	63.4	0.0	0.0	0.0	0.0	0.0	0.0	0.0	101.8	
宇陀川上流ブロック⑥	4.7	0.0	0.0	0.0	0.0	4.7	0.0	0.0	0.0	7.0	0.0	0.0	0.0	0.0	0.0	0.0	0.0	11.7	
宇陀川上流ブロック⑦	0.0	0.0	0.0	0.0	0.0	0.0	0.0	0.0	0.0	0.0	0.0	0.0	0.0	0.0	0.0	0.0	0.0	0.0	
宇陀川上流ブロック⑧	122.2	38.4	22.7	7.0	0.0	190.3	0.0	0.0	0.0	322.7	4.7	1.6	1.6	3.1	5.5	0.0	13.3	526.3	
宇陀川上流ブロック⑨	19.6	0.0	0.0	0.0	0.0	19.6	0.0	0.0	0.0	32.9	0.0	0.0	0.0	0.0	0.0	0.0	0.0	52.5	
宇陀川上流ブロック⑩	29.0	0.0	0.0	0.0	0.0	29.0	0.0	0.0	0.0	49.3	0.0	0.0	0.0	0.0	0.0	0.0	0.0	78.3	
広瀬ブロック①	0.0	0.0	0.0	0.0	0.0	0.0	0.0	0.0	0.0	0.0	0.0	0.0	0.0	0.0	0.0	0.0	0.0	0.0	
広瀬ブロック②	0.0	0.0	0.0	0.0	0.0	0.0	0.0	0.0	0.0	0.0	0.0	0.0	0.0	0.0	0.0	0.0	0.0	0.0	
合計	2,395.7	1,080.0	758.1	235.7	4.7	4,475.7	32.9	27.4	60.3	7,580.9	259.2	60.3	98.7	159.0	139.4	0.0	557.6	12,674.6	

氾濫 ブロック	一般資産被害額				農作物被害額				公共土木 施設等被 害額	営業停止 損失	家屋における 応急対策費用			事業所に おける応 急対策費 用	その他の 間接被害	小計	合計	備考	
	家屋	事業所資産		農漁家資産		小計	水稻	畑作物			小計	清掃労 働対価	代替活 動等						小計
		償却	在庫	償却	在庫														
高生ブロック①	0.0	0.0	0.0	0.0	0.0	0.0	0.0	0.0	0.0	0.0	0.0	0.0	0.0	0.0	0.0	0.0	0.0		
高生ブロック②	7.8	8.6	3.1	1.6	0.0	21.1	0.0	0.0	0.0	36.8	0.8	0.0	0.0	0.8	0.0	1.6	59.5		
高生ブロック③	0.0	0.0	0.0	0.0	0.0	0.0	0.0	0.0	0.0	0.0	0.0	0.0	0.0	0.0	0.0	0.0	0.0		
夏秋ブロック	35.2	74.4	3.9	0.8	0.0	114.3	0.8	4.7	5.5	192.7	0.8	2.3	3.9	6.3	1.6	8.6	321.1		
大屋戸ブロック	196.6	231.0	21.1	6.3	0.0	455.0	1.6	11.7	13.3	773.0	6.3	8.6	9.4	18.0	7.8	32.1	1,273.4		
名張市街地ブロック	1,709.6	559.2	531.0	165.2	1.6	2,967.4	7.8	8.6	16.4	5,025.5	206.8	43.9	74.4	118.3	104.2	429.2	8,438.5		
結馬ブロック	440.9	275.7	226.3	77.5	1.6	1,022.8	16.4	8.6	25.1	1,731.6	47.0	9.4	11.7	21.1	31.3	99.5	2,878.9		
小屋出ブロック	0.0	0.0	0.0	0.0	0.0	0.0	0.0	0.0	0.0	0.8	0.0	0.0	0.0	0.0	0.0	0.0	0.8		
赤目町ブロック	611.6	485.6	329.7	104.9	2.3	1,535.0	7.0	1.6	8.6	2,598.5	90.1	21.9	34.5	56.4	56.4	202.8	4,344.9		
安部田ブロック	152.7	0.0	0.0	0.0	0.0	152.7	8.6	0.0	8.6	258.4	0.0	0.0	0.0	0.0	0.0	0.0	419.8		
下比奈知ブロック	0.0	0.0	0.0	0.0	0.0	0.0	0.0	0.0	0.0	0.0	0.0	0.0	0.0	0.0	0.0	0.0	0.0		
宇陀川上流ブロック①	0.0	0.0	0.0	0.0	0.0	0.0	0.0	0.0	0.0	0.0	0.0	0.0	0.0	0.0	0.0	0.0	0.0		
宇陀川上流ブロック②	0.0	0.0	0.0	0.0	0.0	0.0	0.0	0.0	0.0	0.0	0.0	0.0	0.0	0.0	0.0	0.0	0.0		
宇陀川上流ブロック③	0.0	0.0	0.0	0.0	0.0	0.0	0.0	0.0	0.0	0.0	0.0	0.0	0.0	0.0	0.0	0.0	0.0		
宇陀川上流ブロック④	115.9	85.4	3.9	3.1	1.6	210.7	0.0	0.8	0.8	356.3	0.8	3.1	3.9	7.0	2.3	10.2	578.0		
宇陀川上流ブロック⑤	53.3	0.0	0.0	0.0	0.0	53.3	0.8	0.0	0.8	90.1	0.0	0.0	0.0	0.0	0.0	0.0	144.1		
宇陀川上流ブロック⑥	18.8	0.0	0.0	0.0	0.0	18.8	0.8	0.0	0.8	32.1	0.0	0.0	0.0	0.0	0.0	0.0	51.7		
宇陀川上流ブロック⑦	0.0	0.0	0.0	0.0	0.0	0.0	0.0	0.0	0.0	0.0	0.0	0.0	0.0	0.0	0.0	0.0	0.0		
宇陀川上流ブロック⑧	137.8	42.3	25.1	7.8	0.0	213.0	0.0	0.0	0.0	361.8	5.5	1.6	1.6	3.1	6.3	14.9	589.7		
宇陀川上流ブロック⑨	37.6	0.0	0.0	0.0	0.0	37.6	0.0	0.0	0.0	63.4	0.0	0.0	0.0	0.0	0.0	0.0	101.0		
宇陀川上流ブロック⑩	38.4	0.0	0.0	0.0	0.0	38.4	0.0	0.0	0.0	64.2	0.0	0.0	0.0	0.0	0.0	0.0	102.6		
広瀬ブロック①	8.6	0.0	0.0	0.0	0.0	8.6	0.0	0.0	0.0	14.1	0.0	0.0	0.0	0.0	0.0	0.0	22.7		
広瀬ブロック②	0.0	0.0	0.0	0.0	0.0	0.0	0.0	0.0	0.0	0.0	0.0	0.0	0.0	0.0	0.0	0.0	0.0		
合計	3,564.9	1,762.1	1,144.2	367.3	7.0	6,848.7	43.9	36.0	79.9	11,599.3	357.9	90.8	139.4	230.2	210.7	798.8	19,326.7		

氾濫 ブロック	一般資産被害額				農作物被害額				公共土木 施設等被 害額	営業停止 損失	家屋における 応急対策費用		事業所に おける応 急対策費 用	その他の 間接被害	小計	合計	備考	
	家屋	事業所資産		農漁家資産		小計	水稻	畑作物			小計	清掃労 働対価						代替活 動等
		償却	在庫	償却	在庫													
高生ブロック①	0.0	0.0	0.0	0.0	0.0	0.0	0.0	0.0	0.0	0.0	0.0	0.0	0.0	0.0	0.0	0.0		
高生ブロック②	67.4	55.6	25.1	14.9	0.8	164.5	0.0	1.6	1.6	279.6	5.5	2.3	3.1	5.5	6.3	17.2	462.8	
高生ブロック③	0.0	0.0	0.0	0.0	0.0	0.0	0.0	0.0	0.0	0.0	0.0	0.0	0.0	0.0	0.0	0.0	0.0	
夏秋ブロック	52.5	130.8	7.0	2.3	0.0	192.7	0.8	4.7	5.5	326.6	1.6	4.7	4.7	9.4	3.1	14.1	538.8	
大屋戸ブロック	299.9	349.3	53.3	15.7	0.8	718.9	1.6	11.7	13.3	1,218.6	15.7	13.3	14.9	28.2	15.7	59.5	2,010.4	
名張市街地ブロック	2,015.8	700.1	589.7	184.0	2.3	3,492.9	10.2	9.4	19.6	5,917.5	223.2	50.1	84.6	134.7	116.7	474.6	9,904.6	
結馬ブロック	538.0	368.9	317.2	121.4	1.6	1,347.8	18.0	9.4	27.4	2,283.7	63.4	14.1	14.9	29.0	50.1	142.5	3,801.4	
小屋出ブロック	21.9	0.0	0.0	0.0	0.0	21.9	0.0	0.0	0.0	37.6	0.0	0.0	0.0	0.0	0.0	0.0	59.5	
赤目町ブロック	739.3	574.1	375.1	119.8	3.1	1,812.2	7.8	1.6	9.4	3,070.0	97.1	25.1	37.6	62.7	61.9	221.6	5,113.2	
安部田ブロック	173.9	0.0	0.0	0.0	0.0	173.9	9.4	0.0	9.4	294.5	0.0	0.0	0.0	0.0	0.0	0.0	477.7	
下比奈知ブロック	8.6	0.8	4.7	0.8	0.0	14.9	0.0	0.8	0.8	25.1	1.6	0.0	0.0	0.0	0.8	2.3	43.1	
宇陀川上流ブロック①	0.0	0.0	0.0	0.0	0.0	0.0	0.0	0.0	0.0	0.0	0.0	0.0	0.0	0.0	0.0	0.0	0.0	
宇陀川上流ブロック②	0.0	0.0	0.0	0.0	0.0	0.0	0.0	0.0	0.0	0.0	0.0	0.0	0.0	0.0	0.0	0.0	0.0	
宇陀川上流ブロック③	0.0	0.0	0.0	0.0	0.0	0.0	0.0	0.0	0.0	0.0	0.0	0.0	0.0	0.0	0.0	0.0	0.0	
宇陀川上流ブロック④	121.4	101.8	10.2	7.0	2.3	243.6	0.0	0.8	0.8	411.9	5.5	3.9	5.5	9.4	4.7	19.6	675.9	
宇陀川上流ブロック⑤	70.5	0.0	0.0	0.0	0.0	70.5	0.8	0.0	0.8	119.8	0.0	0.0	0.0	0.0	0.0	0.0	191.1	
宇陀川上流ブロック⑥	33.7	0.0	0.0	0.0	0.0	33.7	0.8	0.0	0.8	56.4	0.0	0.0	0.0	0.0	0.0	0.0	90.8	
宇陀川上流ブロック⑦	0.0	0.0	0.0	0.0	0.0	0.0	0.0	0.0	0.0	0.0	0.0	0.0	0.0	0.0	0.0	0.0	0.0	
宇陀川上流ブロック⑧	148.0	46.2	26.6	7.8	0.0	228.7	0.0	0.0	0.0	388.4	6.3	1.6	1.6	3.1	6.3	15.7	632.8	
宇陀川上流ブロック⑨	63.4	0.0	0.0	0.0	0.0	63.4	0.8	0.0	0.8	107.3	0.0	0.0	0.0	0.0	0.0	0.0	171.5	
宇陀川上流ブロック⑩	38.4	0.0	0.0	0.0	0.0	38.4	0.0	0.0	0.0	64.2	0.0	0.0	0.0	0.0	0.0	0.0	102.6	
広瀬ブロック①	15.7	0.0	0.0	0.0	0.0	15.7	0.0	0.0	0.0	26.6	0.0	0.0	0.0	0.0	0.0	0.0	42.3	
広瀬ブロック②	3.1	0.0	0.0	0.0	0.0	3.1	0.0	0.0	0.0	4.7	0.0	0.0	0.0	0.0	0.0	0.0	7.8	
合計	4,411.5	2,327.5	1,408.9	473.8	11.0	8,636.6	50.1	39.9	90.1	14,632.5	419.8	115.1	166.8	281.9	265.5	967.2	24,326.4	

氾濫 ブロック	一般資産被害額				農作物被害額				公共土木 施設等被 害額	営業停止 損失	家庭における 応急対策費用			事業所に おける応 急対策費 用	その他の 間接被害	小計	合計	備考	
	家屋	事業所資産		農漁家資産		小計	水稻	畑作物			小計	清掃労 働対価	代替活 動等						小計
		償却	在庫	償却	在庫														
高生ブロック①	0.0	0.0	0.0	0.0	0.0	0.0	0.0	0.0	0.0	0.0	0.0	0.0	0.0	0.0	0.0	0.0	0.0		
高生ブロック②	99.5	80.7	32.9	20.4	1.6	0.8	235.7	0.8	2.3	3.1	3.9	7.0	9.4	0.0	24.3	661.8			
高生ブロック③	0.0	0.0	0.0	0.0	0.0	0.0	0.0	0.0	0.0	0.0	0.0	0.0	0.0	0.0	0.0	0.0	0.0		
夏秋ブロック	68.9	159.8	8.6	3.1	0.0	0.0	240.4	0.8	4.7	5.5	11.7	11.7	4.7	0.0	18.0	670.4			
大屋戸ブロック	332.8	355.6	90.1	27.4	0.8	0.0	806.7	1.6	14.1	15.7	21.1	36.8	22.7	0.0	86.9	2,275.1			
名張市街地ブロック	2,368.3	919.4	682.9	212.2	3.1	0.8	4,186.7	11.0	11.0	21.9	93.2	149.6	131.6	0.0	522.4	11,824.9			
結馬ブロック	664.1	399.4	353.2	137.1	1.6	0.8	1,556.1	18.8	11.0	29.8	16.4	32.1	56.4	0.0	159.0	4,380.2			
小屋出ブロック	29.8	0.0	0.0	0.0	0.0	0.0	29.8	0.0	0.0	0.0	0.0	0.0	0.0	0.0	0.0	80.7			
赤目町ブロック	787.9	631.2	394.7	126.1	3.1	0.8	1,943.8	8.6	2.3	11.0	26.6	65.8	65.0	0.0	230.2	5,479.7			
安部田ブロック	215.4	0.0	0.0	0.0	0.0	0.0	215.4	11.7	0.0	11.7	364.2	0.0	0.0	0.0	0.0	591.3			
下比奈知ブロック	11.7	0.8	4.7	0.8	0.0	0.0	18.0	0.0	0.8	0.8	31.3	0.0	0.8	0.0	2.3	52.5			
宇陀川上流ブロック①	0.0	0.0	0.0	0.0	0.0	0.0	0.0	0.0	0.0	0.0	0.0	0.0	0.0	0.0	0.0	0.0	0.0		
宇陀川上流ブロック②	0.0	0.0	0.0	0.0	0.0	0.0	0.0	0.0	0.0	0.0	0.0	0.0	0.0	0.0	0.0	0.0	0.0		
宇陀川上流ブロック③	0.0	0.0	0.0	0.0	0.0	0.0	0.0	0.0	0.0	0.0	0.0	0.0	0.0	0.0	0.0	0.0	0.0		
宇陀川上流ブロック④	216.2	210.7	19.6	14.1	4.7	1.6	466.8	0.0	1.6	1.6	790.2	7.8	9.4	0.0	32.1	1,290.6			
宇陀川上流ブロック⑤	93.2	0.0	0.0	0.0	0.0	0.0	93.2	0.8	0.0	0.8	158.2	0.0	0.0	0.0	0.0	252.2			
宇陀川上流ブロック⑥	72.8	0.0	0.0	0.0	0.0	0.0	72.8	1.6	0.0	1.6	123.7	0.0	0.0	0.0	0.0	198.1			
宇陀川上流ブロック⑦	0.0	0.0	0.0	0.0	0.0	0.0	0.0	0.0	0.0	0.0	0.0	0.0	0.0	0.0	0.0	0.0	0.0		
宇陀川上流ブロック⑧	236.5	73.6	39.2	12.5	0.0	0.0	361.8	0.0	0.0	0.0	612.4	9.4	10.2	0.0	24.3	998.5			
宇陀川上流ブロック⑨	148.0	4.7	3.9	0.8	0.0	0.0	157.4	0.8	0.0	0.8	265.5	1.6	0.8	0.0	3.1	426.8			
宇陀川上流ブロック⑩	78.3	0.0	0.0	0.0	0.0	0.0	78.3	0.0	0.0	0.0	132.4	0.0	0.0	0.0	0.0	210.7			
広瀬ブロック①	36.8	0.0	0.0	0.0	0.0	0.0	36.8	0.0	0.0	0.0	62.7	0.0	0.0	0.0	0.0	99.5			
広瀬ブロック②	8.6	0.0	0.0	0.0	0.0	0.0	8.6	0.0	0.0	0.0	14.1	0.0	0.0	0.0	0.0	22.7			
合計	5,468.8	2,835.8	1,629.7	554.5	14.9	4.7	10,508.4	56.4	47.8	104.2	17,800.3	468.3	310.9	0.0	1,102.7	29,515.6			

氾濫 ブロック	一般資産被害額										農作物被害額					公共土木 施設等被 害額	営業停止 損害	家庭における 応急対策費用			事業所に おける応 急対策費 用	その他の 間接被害	小計	合計	備考	
	家屋	家庭用品		事業所資産		農漁家資産		小計	水稲	畑作物	小計	清掃労 働対価	代替活 動等	小計												
		償却	在庫	償却	在庫	償却	在庫																			
高生ブロック①	0.0	0.0	0.0	0.0	0.0	0.0	0.0	0.0	0.0	0.0	0.0	0.0	0.0	0.0	0.0	0.0	0.0	0.0	0.0	0.0	0.0	0.0	0.0	0.0	0.0	
高生ブロック②	192.7	169.9	57.2	36.0	4.7	1.6	462.1	0.8	5.5	6.3	782.4	13.3	6.3	7.0	13.3	16.4	0.0	0.0	43.1	1,293.8						
高生ブロック③	0.0	0.0	0.0	0.0	0.0	0.0	0.0	0.0	0.0	0.0	0.0	0.0	0.0	0.0	0.0	0.0	0.0	0.0	0.0	0.0	0.0	0.0	0.0	0.0	0.0	0.0
夏秋ブロック	102.6	227.9	9.4	3.9	0.0	0.0	343.8	0.8	4.7	5.5	583.5	2.3	7.8	7.0	14.9	6.3	0.0	0.0	23.5	956.2						
大屋戸ブロック	501.2	668.0	159.0	49.3	1.6	0.8	1,379.9	1.6	15.7	17.2	2,337.7	38.4	25.1	29.0	54.0	37.6	0.0	0.0	130.0	3,864.9						
名張市街地ブロック	3,209.4	1,453.5	920.2	287.4	5.5	1.6	5,877.6	14.1	13.3	27.4	9,957.0	283.5	74.4	116.7	191.1	169.9	0.0	0.0	644.5	16,506.6						
結馬ブロック	877.9	571.7	419.0	178.6	3.1	0.8	2,051.1	20.4	11.7	32.1	3,474.9	93.2	21.1	19.6	40.7	76.7	0.0	0.0	210.7	5,768.7						
小屋出ブロック	113.6	19.6	4.7	1.6	0.8	0.0	140.2	1.6	0.0	1.6	238.1	2.3	0.8	1.6	2.3	2.3	0.0	0.0	7.0	386.9						
赤目町ブロック	1,394.0	1,029.8	578.0	205.2	6.3	2.3	3,215.6	11.7	8.6	20.4	5,446.1	133.9	44.6	63.4	108.1	101.0	0.0	0.0	343.0	9,025.1						
安部田ブロック	484.8	176.2	101.8	46.2	3.9	0.8	813.7	17.2	0.0	17.2	1,377.6	24.3	6.3	4.7	11.0	25.8	0.0	0.0	61.1	2,269.6						
下比奈知ブロック	13.3	0.8	4.7	0.8	0.0	0.0	19.6	0.0	0.8	0.8	33.7	1.6	0.0	0.0	0.0	0.8	0.0	2.3	56.4							
宇陀川上流ブロック①	0.0	18.0	13.3	3.9	0.8	0.0	36.0	0.0	0.0	0.0	61.1	3.9	0.8	1.6	2.3	2.3	0.0	0.0	8.6	105.7						
宇陀川上流ブロック②	0.0	0.0	0.0	0.0	0.0	0.0	0.0	0.0	0.0	0.0	0.0	0.0	0.0	0.0	0.0	0.0	0.0	0.0	0.0	0.0						
宇陀川上流ブロック③	0.0	0.0	0.0	0.0	0.0	0.0	0.0	0.0	0.0	0.0	0.0	0.0	0.0	0.0	0.0	0.0	0.0	0.0	0.0	0.0						
宇陀川上流ブロック④	646.1	770.6	72.8	72.1	14.9	4.7	1,581.2	0.8	5.5	6.3	2,678.4	28.2	27.4	20.4	47.8	43.9	0.0	0.0	119.8	4,385.7						
宇陀川上流ブロック⑤	251.4	0.0	0.0	0.0	0.0	0.0	251.4	1.6	0.0	1.6	425.3	0.0	0.0	0.0	0.0	0.0	0.0	0.0	0.0	678.2						
宇陀川上流ブロック⑥	274.1	0.0	0.0	0.0	0.0	0.0	274.1	1.6	0.0	1.6	463.6	0.0	0.0	0.0	0.0	0.0	0.0	0.0	0.0	739.3						
宇陀川上流ブロック⑦	0.0	0.0	0.0	0.0	0.0	0.0	0.0	0.0	0.0	0.0	0.0	0.0	0.0	0.0	0.0	0.0	0.0	0.0	0.0	0.0						
宇陀川上流ブロック⑧	389.2	105.7	48.6	18.0	0.8	0.0	562.3	0.0	0.0	0.0	952.3	14.9	3.9	2.3	6.3	14.1	0.0	0.0	35.2	1,549.9						
宇陀川上流ブロック⑨	526.3	75.2	41.5	12.5	0.0	0.0	655.5	0.8	0.0	0.8	1,112.1	8.6	2.3	2.3	4.7	10.2	0.0	0.0	23.5	1,791.9						
宇陀川上流ブロック⑩	88.5	0.0	0.0	0.0	0.0	0.0	88.5	0.0	0.0	0.0	149.6	0.0	0.0	0.0	0.0	0.0	0.0	0.0	0.0	238.1						
広瀬ブロック①	62.7	0.0	0.0	0.0	0.0	0.0	62.7	0.0	0.0	0.0	105.7	0.0	0.0	0.0	0.0	0.0	0.0	0.0	0.0	168.4						
広瀬ブロック②	11.7	0.0	0.0	0.0	0.0	0.0	11.7	0.0	0.0	0.0	20.4	0.0	0.0	0.0	0.0	0.0	0.0	0.0	0.0	32.1						
合計	9,139.4	5,287.1	2,430.1	915.5	42.3	12.5	17,827.0	72.8	65.8	138.6	30,199.3	648.5	220.8	275.7	496.5	507.5	0.0	0.0	1,652.5	49,817.3						

氾濫 ブロック	一般資産被害額				農作物被害額				公共土木 施設等被 害額	営業停止 損失	家屋における 応急対策費用			事業所に おける応 急対策費 用	その他の 間接被害	小計	合計	備考	
	家屋	事業所資産		農漁家資産		小計	水稻	畑作物			小計	清掃労 働対価	代替活 動等						小計
		償却	在庫	償却	在庫														
高生ブロック①	0.0	0.0	0.0	0.0	0.0	0.0	0.0	0.0	0.0	0.0	0.0	0.0	0.0	0.0	0.0	0.0	0.0		
高生ブロック②	350.9	314.0	107.3	69.7	7.0	2.3	851.3	0.8	7.0	7.8	1,443.4	23.5	11.7	11.0	22.7	30.5	76.7	2,379.2	
高生ブロック③	0.0	0.0	0.0	0.0	0.0	0.0	0.0	0.0	0.0	0.0	0.0	0.0	0.0	0.0	0.0	0.0	0.0	0.0	
夏秋ブロック	151.1	303.9	11.0	4.7	0.0	0.0	470.7	0.8	4.7	5.5	797.3	3.9	11.0	7.8	18.8	8.6	31.3	1,304.7	
大屋戸ブロック	798.0	1,025.9	274.1	94.0	2.3	0.8	2,195.2	1.6	17.2	18.8	3,720.8	58.7	38.4	38.4	76.7	65.8	201.3	6,136.0	
名張市街地ブロック	6,033.4	3,730.2	2,212.4	712.7	11.0	3.9	12,703.6	15.7	15.7	31.3	21,521.1	501.2	151.1	206.0	357.1	400.2	1,258.5	35,514.5	
結馬ブロック	1,102.7	788.6	495.7	231.0	3.9	1.6	2,623.6	20.4	13.3	33.7	4,445.2	123.0	28.2	22.7	50.9	104.2	278.0	7,380.5	
小屋出ブロック	126.1	19.6	4.7	1.6	0.8	0.0	152.7	1.6	0.0	1.6	259.2	2.3	0.8	1.6	2.3	2.3	7.0	420.6	
赤目町ブロック	2,625.9	1,804.4	1,108.2	423.7	10.2	3.1	5,975.5	16.4	10.2	26.6	10,120.7	247.5	73.6	89.3	162.9	204.4	614.8	16,737.6	
安部田ブロック	550.6	227.9	112.0	55.6	4.7	1.6	952.3	18.0	0.0	18.0	1,613.3	29.8	7.8	5.5	13.3	33.7	76.7	2,660.4	
下比奈知ブロック	19.6	0.8	4.7	0.8	0.0	0.0	25.8	0.0	0.8	0.8	43.9	1.6	0.0	0.0	0.0	0.8	2.3	72.8	
宇陀川上流ブロック①	0.0	29.0	19.6	6.3	0.8	0.0	55.6	0.0	0.0	0.0	94.8	4.7	0.8	1.6	2.3	3.1	10.2	160.5	
宇陀川上流ブロック②	0.0	0.0	0.0	0.0	0.0	0.0	0.0	0.0	0.0	0.0	0.0	0.0	0.0	0.0	0.0	0.0	0.0	0.0	
宇陀川上流ブロック③	0.0	0.0	0.0	0.0	0.0	0.0	0.0	0.0	0.0	0.0	0.0	0.0	0.0	0.0	0.0	0.0	0.0	0.0	
宇陀川上流ブロック④	747.1	856.8	76.0	79.1	17.2	4.7	1,780.9	0.8	5.5	6.3	3,017.5	36.8	31.3	21.9	53.3	46.2	136.3	4,940.9	
宇陀川上流ブロック⑤	274.1	0.0	0.0	0.0	0.0	0.0	274.1	1.6	0.0	1.6	464.4	0.0	0.0	0.0	0.0	0.0	0.0	740.1	
宇陀川上流ブロック⑥	289.8	0.0	0.0	0.0	0.0	0.0	289.8	1.6	0.0	1.6	491.0	0.0	0.0	0.0	0.0	0.0	0.0	782.4	
宇陀川上流ブロック⑦	0.0	0.0	0.0	0.0	0.0	0.0	0.0	0.0	0.0	0.0	0.0	0.0	0.0	0.0	0.0	0.0	0.0	0.0	
宇陀川上流ブロック⑧	389.2	105.7	48.6	18.0	0.8	0.0	562.3	0.0	0.0	0.0	952.3	14.9	3.9	2.3	6.3	14.1	35.2	1,549.9	
宇陀川上流ブロック⑨	600.7	88.5	44.6	14.9	0.8	0.0	749.5	0.8	0.0	0.8	1,271.1	11.7	3.1	2.3	5.5	12.5	29.8	2,051.1	
宇陀川上流ブロック⑩	88.5	0.0	0.0	0.0	0.0	0.0	88.5	0.0	0.0	0.0	149.6	0.0	0.0	0.0	0.0	0.0	0.0	238.1	
広瀬ブロック①	211.5	0.0	0.0	0.0	0.0	0.0	211.5	0.8	1.6	357.9	0.0	0.0	0.0	0.0	0.0	0.0	0.0	570.9	
広瀬ブロック②	30.5	0.0	0.0	0.0	0.0	0.0	30.5	0.0	0.0	0.0	51.7	0.0	0.0	0.0	0.0	0.0	0.0	82.2	
合計	14,389.7	9,295.3	4,518.8	1,712.0	59.5	18.0	29,993.3	80.7	75.2	155.8	50,815.0	1,059.6	361.8	410.4	772.2	926.5	2,758.3	83,722.5	

氾濫 ブロック	一般資産被書額										農作物被書額				事業所に おける応 急対策費 用	その他の 間接被書	小計	合計	備考	
	家屋	家庭用品	事業所資産		農漁業資産		小計	水稻	畑作物	小計	公共土木 施設等被 害額	営業停 止損失	家屋における 応急対策費用							
			償却	在庫	償却	在庫							清掃労 働対価	代替活 動等						小計
高生ブロック①	0.0	0.0	0.0	0.0	0.0	0.0	0.0	0.0	0.0	0.0	0.0	0.0	0.0	0.0	0.0	0.0	0.0	0.0		
高生ブロック②	0.0	0.0	0.0	0.0	0.0	0.0	0.0	0.0	0.0	0.0	0.0	0.0	0.0	0.0	0.0	0.0	0.0	0.0	0.0	
高生ブロック③	0.0	0.0	0.0	0.0	0.0	0.0	0.0	0.0	0.0	0.0	0.0	0.0	0.0	0.0	0.0	0.0	0.0	0.0	0.0	
夏秋ブロック	0.0	0.0	0.0	0.0	0.0	0.0	0.0	0.0	0.0	0.0	0.0	0.0	0.0	0.0	0.0	0.0	0.0	0.0	0.0	
大屋戸ブロック	0.0	0.0	0.0	0.0	0.0	0.0	0.0	0.0	0.0	0.0	0.0	0.0	0.0	0.0	0.0	0.0	0.0	0.0	0.0	
名張市街地ブロック	0.0	0.0	0.0	0.0	0.0	0.0	0.0	0.0	0.0	0.0	0.0	0.0	0.0	0.0	0.0	0.0	0.0	0.0	0.0	
結馬ブロック	0.0	0.0	0.0	0.0	0.0	0.0	0.0	0.0	0.0	0.0	0.0	0.0	0.0	0.0	0.0	0.0	0.0	0.0	0.0	
小屋出ブロック	0.0	0.0	0.0	0.0	0.0	0.0	0.0	0.0	0.0	0.0	0.0	0.0	0.0	0.0	0.0	0.0	0.0	0.0	0.0	
赤目町ブロック	0.0	0.0	0.0	0.0	0.0	0.0	0.0	0.0	0.0	0.0	0.0	0.0	0.0	0.0	0.0	0.0	0.0	0.0	0.0	
安部田ブロック	0.0	0.0	0.0	0.0	0.0	0.0	0.0	0.0	0.0	0.0	0.0	0.0	0.0	0.0	0.0	0.0	0.0	0.0	0.0	
下比奈知ブロック	0.0	0.0	0.0	0.0	0.0	0.0	0.0	0.0	0.0	0.0	0.0	0.0	0.0	0.0	0.0	0.0	0.0	0.0	0.0	
宇陀川上流ブロック①	0.0	0.0	0.0	0.0	0.0	0.0	0.0	0.0	0.0	0.0	0.0	0.0	0.0	0.0	0.0	0.0	0.0	0.0	0.0	
宇陀川上流ブロック②	0.0	0.0	0.0	0.0	0.0	0.0	0.0	0.0	0.0	0.0	0.0	0.0	0.0	0.0	0.0	0.0	0.0	0.0	0.0	
宇陀川上流ブロック③	0.0	0.0	0.0	0.0	0.0	0.0	0.0	0.0	0.0	0.0	0.0	0.0	0.0	0.0	0.0	0.0	0.0	0.0	0.0	
宇陀川上流ブロック④	0.0	0.0	0.0	0.0	0.0	0.0	0.0	0.0	0.0	0.0	0.0	0.0	0.0	0.0	0.0	0.0	0.0	0.0	0.0	
宇陀川上流ブロック⑤	0.0	0.0	0.0	0.0	0.0	0.0	0.0	0.0	0.0	0.0	0.0	0.0	0.0	0.0	0.0	0.0	0.0	0.0	0.0	
宇陀川上流ブロック⑥	0.0	0.0	0.0	0.0	0.0	0.0	0.0	0.0	0.0	0.0	0.0	0.0	0.0	0.0	0.0	0.0	0.0	0.0	0.0	
宇陀川上流ブロック⑦	0.0	0.0	0.0	0.0	0.0	0.0	0.0	0.0	0.0	0.0	0.0	0.0	0.0	0.0	0.0	0.0	0.0	0.0	0.0	
宇陀川上流ブロック⑧	0.0	0.0	0.0	0.0	0.0	0.0	0.0	0.0	0.0	0.0	0.0	0.0	0.0	0.0	0.0	0.0	0.0	0.0	0.0	
宇陀川上流ブロック⑨	0.0	0.0	0.0	0.0	0.0	0.0	0.0	0.0	0.0	0.0	0.0	0.0	0.0	0.0	0.0	0.0	0.0	0.0	0.0	
宇陀川上流ブロック⑩	0.0	0.0	0.0	0.0	0.0	0.0	0.0	0.0	0.0	0.0	0.0	0.0	0.0	0.0	0.0	0.0	0.0	0.0	0.0	
広瀬ブロック①	0.0	0.0	0.0	0.0	0.0	0.0	0.0	0.0	0.0	0.0	0.0	0.0	0.0	0.0	0.0	0.0	0.0	0.0	0.0	
広瀬ブロック②	0.0	0.0	0.0	0.0	0.0	0.0	0.0	0.0	0.0	0.0	0.0	0.0	0.0	0.0	0.0	0.0	0.0	0.0	0.0	
合計	0.0	0.0	0.0	0.0	0.0	0.0	0.0	0.0	0.0	0.0	0.0	0.0	0.0	0.0	0.0	0.0	0.0	0.0	0.0	

様式一3 被書額（整備計画完了（H49））

水系名：淀川 河川名：名張川、宇陀川、青蓮寺川

流量規模：1/5

氾濫 ブロック	一般資産被書額										農作物被書額				小計	その他の 間接被書	事業所に おける応 急対策費 用	小計	合計	備考	
	家屋	家庭用品	事業所資産		農漁業資産		小計	水稻	畑作物	小計	公共土木 施設等被 害額	営業停 止損失	事業における 応急対策費用								事業所に おける応 急対策費 用
			償却	在庫	償却	在庫							清掃労 動対価	代替活 動等							
高生ブロック①	0.0	0.0	0.0	0.0	0.0	0.0	0.0	0.0	0.0	0.0	0.0	0.0	0.0	0.0	0.0	0.0	0.0	0.0	0.0		
高生ブロック②	0.0	0.0	0.0	0.0	0.0	0.0	0.0	0.0	0.0	0.0	0.0	0.0	0.0	0.0	0.0	0.0	0.0	0.0	0.0		
高生ブロック③	0.0	0.0	0.0	0.0	0.0	0.0	0.0	0.0	0.0	0.0	0.0	0.0	0.0	0.0	0.0	0.0	0.0	0.0	0.0		
夏秋ブロック	9.0	0.0	0.0	0.0	0.0	0.0	0.0	9.0	0.0	5.0	16.0	0.0	0.0	0.0	0.0	0.0	0.0	0.0	30.0		
大屋戸ブロック	0.0	0.0	0.0	0.0	0.0	0.0	0.0	0.0	0.0	0.0	0.0	0.0	0.0	0.0	0.0	0.0	0.0	0.0	0.0		
名張市街地ブロック	0.0	0.0	0.0	0.0	0.0	0.0	0.0	0.0	0.0	0.0	0.0	0.0	0.0	0.0	0.0	0.0	0.0	0.0	0.0		
結馬ブロック	24.0	0.0	0.0	0.0	0.0	0.0	0.0	24.0	4.0	1.0	41.0	0.0	0.0	0.0	0.0	0.0	0.0	0.0	70.0		
小屋出ブロック	0.0	0.0	0.0	0.0	0.0	0.0	0.0	0.0	0.0	0.0	0.0	0.0	0.0	0.0	0.0	0.0	0.0	0.0	0.0		
赤目町ブロック	5.0	10.0	1.0	0.0	0.0	0.0	0.0	16.0	1.0	0.0	29.0	0.0	0.0	1.0	0.0	0.0	1.0	1.0	47.0		
安部田ブロック	64.0	0.0	0.0	0.0	0.0	0.0	0.0	64.0	5.0	0.0	109.0	0.0	0.0	0.0	0.0	0.0	0.0	0.0	178.0		
下比奈知ブロック	0.0	0.0	0.0	0.0	0.0	0.0	0.0	0.0	0.0	0.0	0.0	0.0	0.0	0.0	0.0	0.0	0.0	0.0	0.0		
宇陀川上流ブロック①	0.0	0.0	0.0	0.0	0.0	0.0	0.0	0.0	0.0	0.0	0.0	0.0	0.0	0.0	0.0	0.0	0.0	0.0	0.0		
宇陀川上流ブロック②	0.0	0.0	0.0	0.0	0.0	0.0	0.0	0.0	0.0	0.0	0.0	0.0	0.0	0.0	0.0	0.0	0.0	0.0	0.0		
宇陀川上流ブロック③	0.0	0.0	0.0	0.0	0.0	0.0	0.0	0.0	0.0	0.0	0.0	0.0	0.0	0.0	0.0	0.0	0.0	0.0	0.0		
宇陀川上流ブロック④	26.0	17.0	1.0	1.0	0.0	0.0	0.0	46.0	0.0	0.0	76.0	0.0	0.0	1.0	2.0	0.0	2.0	2.0	124.0		
宇陀川上流ブロック⑤	20.0	0.0	0.0	0.0	0.0	0.0	0.0	20.0	0.0	0.0	34.0	0.0	0.0	0.0	0.0	0.0	0.0	0.0	54.0		
宇陀川上流ブロック⑥	0.0	0.0	0.0	0.0	0.0	0.0	0.0	0.0	0.0	0.0	0.0	0.0	0.0	0.0	0.0	0.0	0.0	0.0	0.0		
宇陀川上流ブロック⑦	0.0	0.0	0.0	0.0	0.0	0.0	0.0	0.0	0.0	0.0	0.0	0.0	0.0	0.0	0.0	0.0	0.0	0.0	0.0		
宇陀川上流ブロック⑧	82.0	28.0	19.0	5.0	0.0	0.0	0.0	134.0	0.0	0.0	229.0	3.0	0.0	1.0	2.0	4.0	2.0	9.0	372.0		
宇陀川上流ブロック⑨	6.0	0.0	0.0	0.0	0.0	0.0	0.0	6.0	0.0	0.0	11.0	0.0	0.0	0.0	0.0	0.0	0.0	0.0	17.0		
宇陀川上流ブロック⑩	22.0	0.0	0.0	0.0	0.0	0.0	0.0	22.0	0.0	0.0	38.0	0.0	0.0	0.0	0.0	0.0	0.0	0.0	60.0		
広瀬ブロック①	0.0	0.0	0.0	0.0	0.0	0.0	0.0	0.0	0.0	0.0	0.0	0.0	0.0	0.0	0.0	0.0	0.0	0.0	0.0		
広瀬ブロック②	0.0	0.0	0.0	0.0	0.0	0.0	0.0	0.0	0.0	0.0	0.0	0.0	0.0	0.0	0.0	0.0	0.0	0.0	0.0		
合計	258.0	55.0	21.0	6.0	1.0	0.0	0.0	341.0	10.0	6.0	583.0	3.0	0.0	2.0	3.0	4.0	5.0	12.0	952.0		

氾濫ブロック	一般資産被書額				農作物被書額			公共土木施設等被書額	営業停止損失	家庭における応急対策費用			事業所に於ける応急対策費用	その他の間接被書	小計	合計	備考	
	家屋	家庭用品	事業所資産		小計	水稻	畑作物			小計	清掃労務対価	代替活動						小計
			償却	在庫														
高生ブロック①	0.0	0.0	0.0	0.0	0.0	0.0	0.0	0.0	0.0	0.0	0.0	0.0	0.0	0.0	0.0	0.0		
高生ブロック②	0.0	0.0	0.0	0.0	0.0	0.0	0.0	0.0	0.0	0.0	0.0	0.0	0.0	0.0	0.0	0.0		
高生ブロック③	0.0	0.0	0.0	0.0	0.0	0.0	0.0	0.0	0.0	0.0	0.0	0.0	0.0	0.0	0.0	0.0		
夏秋ブロック	33.0	58.0	3.0	1.0	0.0	1.0	95.0	1.0	2.0	4.0	6.0	1.0	1.0	0.0	8.0	272.0		
大屋戸ブロック	0.0	0.0	0.0	0.0	0.0	0.0	0.0	0.0	0.0	0.0	0.0	0.0	0.0	0.0	0.0	0.0		
名張市街地ブロック	0.0	0.0	0.0	0.0	0.0	0.0	0.0	0.0	0.0	0.0	0.0	0.0	0.0	0.0	0.0	0.0		
結馬ブロック	35.0	0.0	0.0	0.0	0.0	5.0	35.0	7.0	60.0	0.0	0.0	0.0	0.0	0.0	0.0	102.0		
小屋出ブロック	0.0	0.0	0.0	0.0	0.0	0.0	0.0	1.0	0.0	0.0	0.0	0.0	0.0	0.0	0.0	1.0		
赤目町ブロック	12.0	23.0	2.0	1.0	0.0	2.0	38.0	2.0	65.0	0.0	1.0	2.0	1.0	0.0	3.0	108.0		
安部田ブロック	118.0	0.0	0.0	0.0	0.0	9.0	118.0	9.0	199.0	0.0	0.0	0.0	0.0	0.0	0.0	326.0		
下比奈知ブロック	0.0	0.0	0.0	0.0	0.0	0.0	0.0	0.0	0.0	0.0	0.0	0.0	0.0	0.0	0.0	0.0		
宇陀川上流ブロック①	0.0	0.0	0.0	0.0	0.0	0.0	0.0	0.0	0.0	0.0	0.0	0.0	0.0	0.0	0.0	0.0		
宇陀川上流ブロック②	0.0	0.0	0.0	0.0	0.0	0.0	0.0	0.0	0.0	0.0	0.0	0.0	0.0	0.0	0.0	0.0		
宇陀川上流ブロック③	0.0	0.0	0.0	0.0	0.0	0.0	0.0	0.0	0.0	0.0	0.0	0.0	0.0	0.0	0.0	0.0		
宇陀川上流ブロック④	58.0	49.0	3.0	2.0	1.0	0.0	113.0	0.0	191.0	1.0	3.0	5.0	2.0	0.0	8.0	312.0		
宇陀川上流ブロック⑤	48.0	0.0	0.0	0.0	0.0	1.0	48.0	1.0	81.0	0.0	0.0	0.0	0.0	0.0	0.0	130.0		
宇陀川上流ブロック⑥	6.0	0.0	0.0	0.0	0.0	0.0	6.0	0.0	9.0	0.0	0.0	0.0	0.0	0.0	0.0	15.0		
宇陀川上流ブロック⑦	0.0	0.0	0.0	0.0	0.0	0.0	0.0	0.0	0.0	0.0	0.0	0.0	0.0	0.0	0.0	0.0		
宇陀川上流ブロック⑧	156.0	49.0	29.0	9.0	0.0	0.0	243.0	0.0	412.0	6.0	2.0	4.0	7.0	0.0	17.0	672.0		
宇陀川上流ブロック⑨	25.0	0.0	0.0	0.0	0.0	0.0	25.0	0.0	42.0	0.0	0.0	0.0	0.0	0.0	0.0	67.0		
宇陀川上流ブロック⑩	37.0	0.0	0.0	0.0	0.0	0.0	37.0	0.0	63.0	0.0	0.0	0.0	0.0	0.0	0.0	100.0		
広瀬ブロック①	0.0	0.0	0.0	0.0	0.0	0.0	0.0	0.0	0.0	0.0	0.0	0.0	0.0	0.0	0.0	0.0		
広瀬ブロック②	0.0	0.0	0.0	0.0	0.0	0.0	0.0	0.0	0.0	0.0	0.0	0.0	0.0	0.0	0.0	0.0		
合計	528.0	179.0	37.0	13.0	1.0	0.0	758.0	8.0	1,285.0	8.0	7.0	17.0	11.0	0.0	36.0	2,105.0		



氾濫 ブロック	一般資産被書額										農作物被書額				公共土木 施設等被 書額	営業停 止損失	家庭における 応急対策費用			事業所に おける応 急対策費 用	その他の 間接被書	小計	合計	備考		
	家屋	家庭用品	事業所資産		農漁業資産		小計	水稻	畑作物	小計	清掃労 働対価	代替活 動等	小計	事業所に おける応 急対策費 用			その他の 間接被書									
			償却	在庫	償却	在庫																				
																		償却	在庫							
高生ブロック①	0.0	0.0	0.0	0.0	0.0	0.0	0.0	0.0	0.0	0.0	0.0	0.0	0.0	0.0	0.0	0.0	0.0	0.0	0.0	0.0	0.0	0.0	0.0			
高生ブロック②	95.0	81.0	36.0	21.0	2.0	1.0	236.0	1.0	2.0	3.0	401.0	8.0	4.0	4.0	8.0	9.0	9.0	0.0	0.0	25.0	665.0					
高生ブロック③	0.0	0.0	0.0	0.0	0.0	0.0	0.0	0.0	0.0	0.0	0.0	0.0	0.0	0.0	0.0	0.0	0.0	0.0	0.0	0.0	0.0					
夏秋ブロック	83.0	204.0	11.0	4.0	0.0	0.0	302.0	1.0	6.0	7.0	511.0	2.0	8.0	7.0	15.0	6.0	6.0	0.0	0.0	23.0	843.0					
大屋戸ブロック	429.0	468.0	84.0	25.0	1.0	0.0	1,007.0	2.0	16.0	18.0	1,706.0	26.0	19.0	23.0	42.0	23.0	23.0	0.0	0.0	91.0	2,822.0					
名張市街地ブロック	508.0	91.0	23.0	9.0	0.0	0.0	631.0	8.0	6.0	14.0	1,068.0	5.0	5.0	8.0	13.0	6.0	6.0	0.0	0.0	24.0	1,737.0					
結馬ブロック	102.0	3.0	4.0	1.0	0.0	0.0	110.0	9.0	6.0	15.0	187.0	2.0	0.0	1.0	1.0	1.0	1.0	0.0	0.0	4.0	316.0					
小屋出ブロック	28.0	0.0	0.0	0.0	0.0	0.0	28.0	0.0	0.0	0.0	48.0	0.0	0.0	0.0	0.0	0.0	0.0	0.0	0.0	0.0	76.0					
赤目町ブロック	87.0	119.0	48.0	17.0	1.0	0.0	272.0	4.0	1.0	5.0	460.0	14.0	6.0	9.0	15.0	7.0	7.0	0.0	0.0	36.0	773.0					
安部田ブロック	221.0	0.0	0.0	0.0	0.0	0.0	221.0	12.0	0.0	12.0	375.0	0.0	0.0	0.0	0.0	0.0	0.0	0.0	0.0	0.0	608.0					
下比奈知ブロック	11.0	1.0	6.0	1.0	0.0	0.0	19.0	0.0	1.0	1.0	32.0	2.0	0.0	0.0	0.0	1.0	1.0	0.0	0.0	3.0	55.0					
宇陀川上流ブロック①	0.0	0.0	0.0	0.0	0.0	0.0	0.0	0.0	0.0	0.0	0.0	0.0	0.0	0.0	0.0	0.0	0.0	0.0	0.0	0.0	0.0					
宇陀川上流ブロック②	0.0	0.0	0.0	0.0	0.0	0.0	0.0	0.0	0.0	0.0	0.0	0.0	0.0	0.0	0.0	0.0	0.0	0.0	0.0	0.0	0.0					
宇陀川上流ブロック③	0.0	0.0	0.0	0.0	0.0	0.0	0.0	0.0	0.0	0.0	0.0	0.0	0.0	0.0	0.0	0.0	0.0	0.0	0.0	0.0	0.0					
宇陀川上流ブロック④	155.0	130.0	13.0	9.0	3.0	1.0	311.0	0.0	1.0	1.0	526.0	7.0	5.0	7.0	12.0	6.0	6.0	0.0	0.0	25.0	863.0					
宇陀川上流ブロック⑤	90.0	0.0	0.0	0.0	0.0	0.0	90.0	1.0	0.0	1.0	153.0	0.0	0.0	0.0	0.0	0.0	0.0	0.0	0.0	0.0	244.0					
宇陀川上流ブロック⑥	43.0	0.0	0.0	0.0	0.0	0.0	43.0	1.0	0.0	1.0	72.0	0.0	0.0	0.0	0.0	0.0	0.0	0.0	0.0	0.0	116.0					
宇陀川上流ブロック⑦	0.0	0.0	0.0	0.0	0.0	0.0	0.0	0.0	0.0	0.0	0.0	0.0	0.0	0.0	0.0	0.0	0.0	0.0	0.0	0.0	0.0					
宇陀川上流ブロック⑧	189.0	59.0	34.0	10.0	0.0	0.0	292.0	0.0	0.0	0.0	496.0	8.0	2.0	2.0	4.0	8.0	8.0	0.0	0.0	20.0	808.0					
宇陀川上流ブロック⑨	81.0	0.0	0.0	0.0	0.0	0.0	81.0	1.0	0.0	1.0	137.0	0.0	0.0	0.0	0.0	0.0	0.0	0.0	0.0	0.0	219.0					
宇陀川上流ブロック⑩	49.0	0.0	0.0	0.0	0.0	0.0	49.0	0.0	0.0	0.0	82.0	0.0	0.0	0.0	0.0	0.0	0.0	0.0	0.0	0.0	131.0					
広瀬ブロック①	20.0	0.0	0.0	0.0	0.0	0.0	20.0	0.0	0.0	0.0	34.0	0.0	0.0	0.0	0.0	0.0	0.0	0.0	0.0	0.0	54.0					
広瀬ブロック②	4.0	0.0	0.0	0.0	0.0	0.0	4.0	0.0	0.0	0.0	6.0	0.0	0.0	0.0	0.0	0.0	0.0	0.0	0.0	0.0	10.0					
合計	2,195.0	1,156.0	259.0	97.0	7.0	2.0	3,716.0	40.0	39.0	79.0	6,294.0	74.0	49.0	61.0	110.0	67.0	67.0	0.0	0.0	251.0	10,340.0					

氾濫 ブロック	一般資産被書額									農作物被書額					事業所における 応急対策費用				小計	合計	備考					
	家屋	家庭用品	事業所資産		農漁業資産		小計	水稻	畑作物	小計	公共土木 施設等被 害額	営業停 止損失	事業所における 応急対策費用		その他の 間接被害											
			償却	在庫	償却	在庫							清掃労 働対価	代替活 動等		事業所における 応急対策費用										
																	小計									
高生ブロック①	0.0	0.0	0.0	0.0	0.0	0.0	0.0	0.0	0.0	0.0	0.0	0.0	0.0	0.0	0.0	0.0	0.0	0.0	0.0	0.0	0.0	0.0	0.0			
高生ブロック②	138.0	111.0	46.0	28.0	2.0	1.0	326.0	1.0	5.0	6.0	11.0	13.0	5.0	6.0	11.0	13.0	0.0	0.0	0.0	0.0	0.0	0.0	35.0	917.0		
高生ブロック③	0.0	0.0	0.0	0.0	0.0	0.0	0.0	0.0	0.0	0.0	0.0	0.0	0.0	0.0	0.0	0.0	0.0	0.0	0.0	0.0	0.0	0.0	0.0	0.0	0.0	
夏秋ブロック	88.0	204.0	11.0	4.0	0.0	0.0	307.0	1.0	6.0	7.0	15.0	8.0	8.0	7.0	15.0	6.0	0.0	0.0	0.0	0.0	0.0	0.0	23.0	856.0		
大屋戸ブロック	171.0	110.0	68.0	19.0	0.0	0.0	368.0	1.0	10.0	11.0	23.0	8.0	8.0	15.0	23.0	14.0	0.0	0.0	0.0	0.0	0.0	0.0	62.0	1,066.0		
名張市街地ブロック	1,037.0	206.0	92.0	29.0	1.0	0.0	1,365.0	10.0	8.0	18.0	36.0	13.0	13.0	23.0	36.0	21.0	0.0	0.0	0.0	0.0	0.0	0.0	88.0	3,783.0		
結馬ブロック	148.0	7.0	13.0	4.0	0.0	0.0	172.0	11.0	7.0	18.0	3.0	1.0	2.0	3.0	2.0	0.0	0.0	0.0	0.0	0.0	0.0	0.0	10.0	492.0		
小屋出ブロック	38.0	0.0	0.0	0.0	0.0	0.0	38.0	0.0	0.0	0.0	0.0	0.0	0.0	0.0	0.0	0.0	0.0	0.0	0.0	0.0	0.0	0.0	0.0	102.0		
赤目町ブロック	125.0	162.0	74.0	25.0	1.0	0.0	387.0	5.0	2.0	7.0	20.0	8.0	12.0	20.0	11.0	0.0	0.0	0.0	0.0	0.0	0.0	0.0	52.0	1,103.0		
安部田ブロック	271.0	0.0	0.0	0.0	0.0	0.0	271.0	15.0	0.0	15.0	0.0	0.0	0.0	0.0	0.0	0.0	0.0	0.0	0.0	0.0	0.0	0.0	0.0	745.0		
下比奈知ブロック	15.0	1.0	6.0	1.0	0.0	0.0	23.0	0.0	1.0	1.0	0.0	0.0	0.0	0.0	0.0	1.0	0.0	0.0	0.0	0.0	0.0	0.0	3.0	67.0		
宇陀川上流ブロック①	0.0	0.0	0.0	0.0	0.0	0.0	0.0	0.0	0.0	0.0	0.0	0.0	0.0	0.0	0.0	0.0	0.0	0.0	0.0	0.0	0.0	0.0	0.0	0.0	0.0	
宇陀川上流ブロック②	0.0	0.0	0.0	0.0	0.0	0.0	0.0	0.0	0.0	0.0	0.0	0.0	0.0	0.0	0.0	0.0	0.0	0.0	0.0	0.0	0.0	0.0	0.0	0.0	0.0	
宇陀川上流ブロック③	0.0	0.0	0.0	0.0	0.0	0.0	0.0	0.0	0.0	0.0	0.0	0.0	0.0	0.0	0.0	0.0	0.0	0.0	0.0	0.0	0.0	0.0	0.0	0.0	0.0	
宇陀川上流ブロック④	276.0	269.0	25.0	18.0	6.0	2.0	596.0	0.0	2.0	2.0	19.0	9.0	10.0	19.0	12.0	0.0	0.0	0.0	0.0	0.0	0.0	0.0	41.0	1,648.0		
宇陀川上流ブロック⑤	119.0	0.0	0.0	0.0	0.0	0.0	119.0	1.0	0.0	1.0	0.0	0.0	0.0	0.0	0.0	0.0	0.0	0.0	0.0	0.0	0.0	0.0	0.0	322.0		
宇陀川上流ブロック⑥	93.0	0.0	0.0	0.0	0.0	0.0	93.0	2.0	0.0	2.0	0.0	0.0	0.0	0.0	0.0	0.0	0.0	0.0	0.0	0.0	0.0	0.0	0.0	253.0		
宇陀川上流ブロック⑦	0.0	0.0	0.0	0.0	0.0	0.0	0.0	0.0	0.0	0.0	0.0	0.0	0.0	0.0	0.0	0.0	0.0	0.0	0.0	0.0	0.0	0.0	0.0	0.0	0.0	
宇陀川上流ブロック⑧	302.0	94.0	50.0	16.0	0.0	0.0	462.0	0.0	0.0	0.0	6.0	3.0	3.0	6.0	13.0	0.0	0.0	0.0	0.0	0.0	0.0	0.0	31.0	1,275.0		
宇陀川上流ブロック⑨	189.0	6.0	5.0	1.0	0.0	0.0	201.0	1.0	0.0	1.0	1.0	0.0	1.0	1.0	1.0	0.0	0.0	0.0	0.0	0.0	0.0	0.0	4.0	545.0		
宇陀川上流ブロック⑩	100.0	0.0	0.0	0.0	0.0	0.0	100.0	0.0	0.0	0.0	0.0	0.0	0.0	0.0	0.0	0.0	0.0	0.0	0.0	0.0	0.0	0.0	0.0	269.0		
広瀬ブロック①	47.0	0.0	0.0	0.0	0.0	0.0	47.0	0.0	0.0	0.0	0.0	0.0	0.0	0.0	0.0	0.0	0.0	0.0	0.0	0.0	0.0	0.0	0.0	127.0		
広瀬ブロック②	11.0	0.0	0.0	0.0	0.0	0.0	11.0	0.0	0.0	0.0	0.0	0.0	0.0	0.0	0.0	0.0	0.0	0.0	0.0	0.0	0.0	0.0	0.0	29.0		
合計	3,168.0	1,170.0	390.0	145.0	10.0	3.0	4,886.0	48.0	41.0	89.0	134.0	55.0	79.0	134.0	94.0	0.0	0.0	0.0	0.0	0.0	0.0	0.0	349.0	13,599.0		



様式一3 被書額(整備計画完了(H49))

水系名: 淀川 河川名: 名張川, 宇陀川, 青蓮寺川

流量規模: 1/100

氾濫 ブロック	一般資産被書額				農作物被書額				公共土木 施設等被 書額	営業停 止損失	家庭における 応急対策費用			事業所に おける応 急対策費 用	その他の 間接被書	小計	合計	備考		
	家屋	家庭用品	事業所資産		水稻	畑作物	小計	清掃労 働対価			代替活 動等	小計								
			償却	在庫									償却						在庫	
高生ブロック①	0.0	0.0	0.0	0.0	0.0	0.0	0.0	0.0	0.0	0.0	0.0	0.0	0.0	0.0	0.0	0.0	0.0	0.0		
高生ブロック②	448.0	401.0	137.0	89.0	9.0	3.0	1,087.0	1.0	9.0	10.0	1,843.0	30.0	15.0	14.0	29.0	39.0	0.0	98.0	3,038.0	
高生ブロック③	0.0	0.0	0.0	0.0	0.0	0.0	0.0	0.0	0.0	0.0	0.0	0.0	0.0	0.0	0.0	0.0	0.0	0.0	0.0	
夏秋ブロック	193.0	388.0	14.0	6.0	0.0	0.0	601.0	1.0	6.0	7.0	1,018.0	5.0	14.0	10.0	24.0	11.0	0.0	40.0	1,666.0	
大屋戸ブロック	1,043.0	1,334.0	359.0	125.0	3.0	1.0	2,865.0	2.0	22.0	24.0	4,854.0	77.0	51.0	50.0	101.0	87.0	0.0	265.0	8,008.0	
名張市街地ブロック	3,651.0	1,421.0	796.0	258.0	5.0	2.0	6,133.0	18.0	17.0	35.0	10,388.0	259.0	78.0	116.0	194.0	159.0	0.0	612.0	17,168.0	
結馬ブロック	548.0	226.0	184.0	57.0	1.0	0.0	1,016.0	23.0	13.0	36.0	1,724.0	45.0	8.0	14.0	22.0	25.0	0.0	92.0	2,868.0	
小屋出ブロック	161.0	25.0	6.0	2.0	1.0	0.0	195.0	2.0	0.0	2.0	331.0	3.0	1.0	2.0	3.0	3.0	0.0	9.0	537.0	
赤目町ブロック	957.0	641.0	295.0	103.0	4.0	1.0	2,001.0	12.0	11.0	23.0	3,389.0	82.0	34.0	55.0	89.0	58.0	0.0	229.0	5,642.0	
安部田ブロック	699.0	291.0	143.0	71.0	6.0	2.0	1,212.0	23.0	0.0	23.0	2,053.0	38.0	10.0	7.0	17.0	43.0	0.0	98.0	3,386.0	
下比奈知ブロック	25.0	1.0	6.0	1.0	0.0	0.0	33.0	0.0	1.0	1.0	56.0	2.0	0.0	0.0	0.0	1.0	0.0	3.0	93.0	
宇陀川上流ブロック①	0.0	37.0	25.0	8.0	1.0	0.0	71.0	0.0	0.0	0.0	121.0	6.0	1.0	2.0	3.0	4.0	0.0	13.0	205.0	
宇陀川上流ブロック②	0.0	0.0	0.0	0.0	0.0	0.0	0.0	0.0	0.0	0.0	0.0	0.0	0.0	0.0	0.0	0.0	0.0	0.0	0.0	
宇陀川上流ブロック③	0.0	0.0	0.0	0.0	0.0	0.0	0.0	0.0	0.0	0.0	0.0	0.0	0.0	0.0	0.0	0.0	0.0	0.0	0.0	
宇陀川上流ブロック④	954.0	1,094.0	97.0	101.0	22.0	6.0	2,274.0	1.0	7.0	8.0	3,853.0	47.0	40.0	28.0	68.0	59.0	0.0	174.0	6,309.0	
宇陀川上流ブロック⑤	350.0	0.0	0.0	0.0	0.0	0.0	350.0	2.0	0.0	2.0	593.0	0.0	0.0	0.0	0.0	0.0	0.0	0.0	945.0	
宇陀川上流ブロック⑥	370.0	0.0	0.0	0.0	0.0	0.0	370.0	2.0	0.0	2.0	627.0	0.0	0.0	0.0	0.0	0.0	0.0	0.0	999.0	
宇陀川上流ブロック⑦	0.0	0.0	0.0	0.0	0.0	0.0	0.0	0.0	0.0	0.0	0.0	0.0	0.0	0.0	0.0	0.0	0.0	0.0	0.0	
宇陀川上流ブロック⑧	497.0	135.0	62.0	23.0	1.0	0.0	718.0	0.0	0.0	0.0	1,216.0	19.0	5.0	3.0	8.0	18.0	0.0	45.0	1,979.0	
宇陀川上流ブロック⑨	767.0	113.0	57.0	19.0	1.0	0.0	957.0	1.0	0.0	1.0	1,623.0	15.0	4.0	3.0	7.0	16.0	0.0	38.0	2,619.0	
宇陀川上流ブロック⑩	113.0	0.0	0.0	0.0	0.0	0.0	113.0	0.0	0.0	0.0	191.0	0.0	0.0	0.0	0.0	0.0	0.0	0.0	304.0	
広瀬ブロック①	270.0	0.0	0.0	0.0	0.0	0.0	270.0	1.0	1.0	2.0	457.0	0.0	0.0	0.0	0.0	0.0	0.0	0.0	729.0	
広瀬ブロック②	39.0	0.0	0.0	0.0	0.0	0.0	39.0	0.0	0.0	0.0	66.0	0.0	0.0	0.0	0.0	0.0	0.0	0.0	105.0	
合計	11,085.0	6,107.0	2,181.0	863.0	54.0	15.0	20,305.0	89.0	87.0	176.0	34,403.0	628.0	261.0	304.0	565.0	523.0	0.0	1,716.0	56,600.0	

エリア	被書額 (事業着手時河道 H20)										水系名：淀川水系			河川名：瀬田川			流量規模：1/5		合計	備考
	家屋		家庭用品		一般資産被書額		農漁家資産		農作物被書額		公共土木施設等被書額		家屋における応急対策費用		小計	事業所に おける 応急対策 費用	小計			
	家屋	家屋用品	事業所資産	備却	在庫	備却	在庫	備却	在庫	水稲	畑作物	小計	清掃労働 備償価	代替活 動等				小計		
淀 岸 ブ ロ ッ ク	0.0	0.0	0.0	0.0	0.0	0.0	0.0	0.0	0.0	0.0	0.0	0.0	0.0	0.0	0.0	0.0	0.0	0.0	0.0	0.0
早 崎	0.0	0.0	0.0	0.0	0.0	0.0	0.0	0.0	0.0	0.0	0.0	0.0	0.0	0.0	0.0	0.0	0.0	0.0	0.0	0.0
米 原	0.0	0.0	0.0	0.0	0.0	0.0	0.0	0.0	0.0	0.0	0.0	0.0	0.0	0.0	0.0	0.0	0.0	0.0	0.0	0.0
機	0.0	0.0	0.0	0.0	0.0	0.0	0.0	0.0	0.0	0.0	0.0	0.0	0.0	0.0	0.0	0.0	0.0	0.0	0.0	0.0
稲 枝	0.0	0.0	0.0	0.0	0.0	0.0	0.0	0.0	0.0	0.0	0.0	0.0	0.0	0.0	0.0	0.0	0.0	0.0	0.0	0.0
大 同 川	0.0	0.0	0.0	0.0	0.0	0.0	0.0	0.0	0.0	0.0	0.0	0.0	0.0	0.0	0.0	0.0	0.0	0.0	0.0	0.0
え り 溝	0.0	0.0	0.0	0.0	0.0	0.0	0.0	0.0	0.0	0.0	0.0	0.0	0.0	0.0	0.0	0.0	0.0	0.0	0.0	0.0
野 田	0.0	0.0	0.0	0.0	0.0	0.0	0.0	0.0	0.0	0.0	0.0	0.0	0.0	0.0	0.0	0.0	0.0	0.0	0.0	0.0
安 治	0.0	0.0	0.0	0.0	0.0	0.0	0.0	0.0	0.0	0.0	0.0	0.0	0.0	0.0	0.0	0.0	0.0	0.0	0.0	0.0
赤 野 井	0.0	0.0	0.0	0.0	0.0	0.0	0.0	0.0	0.0	0.0	0.0	0.0	0.0	0.0	0.0	0.0	0.0	0.0	0.0	0.0
津 田	0.0	0.0	0.0	0.0	0.0	0.0	0.0	0.0	0.0	0.0	0.0	0.0	0.0	0.0	0.0	0.0	0.0	0.0	0.0	0.0
堀 川	0.0	0.0	0.0	0.0	0.0	0.0	0.0	0.0	0.0	0.0	0.0	0.0	0.0	0.0	0.0	0.0	0.0	0.0	0.0	0.0
入 運 沼	0.0	0.0	0.0	0.0	0.0	0.0	0.0	0.0	0.0	0.0	0.0	0.0	0.0	0.0	0.0	0.0	0.0	0.0	0.0	0.0
針 江	0.0	0.0	0.0	0.0	0.0	0.0	0.0	0.0	0.0	0.0	0.0	0.0	0.0	0.0	0.0	0.0	0.0	0.0	0.0	0.0
金 丸 川	0.0	0.0	0.0	0.0	0.0	0.0	0.0	0.0	0.0	0.0	0.0	0.0	0.0	0.0	0.0	0.0	0.0	0.0	0.0	0.0
内水エリア (ポンプなし)	0.0	0.0	0.0	0.0	0.0	0.0	0.0	0.0	0.0	0.0	0.0	0.0	0.0	0.0	0.0	0.0	0.0	0.0	0.0	0.0
外水エリア	0.0	0.0	0.0	0.0	0.0	0.0	0.0	0.0	0.0	0.0	0.0	0.0	0.0	0.0	0.0	0.0	0.0	0.0	0.0	0.0
小計	0.0	0.0	0.0	0.0	0.0	0.0	0.0	0.0	0.0	0.0	0.0	0.0	0.0	0.0	0.0	0.0	0.0	0.0	0.0	0.0
大 中	0.0	0.0	0.0	0.0	0.0	0.0	0.0	0.0	0.0	0.0	0.0	0.0	0.0	0.0	0.0	0.0	0.0	0.0	0.0	0.0
入 江	0.0	0.0	0.0	0.0	0.0	0.0	0.0	0.0	0.0	0.0	0.0	0.0	0.0	0.0	0.0	0.0	0.0	0.0	0.0	0.0
津 田	0.0	0.0	0.0	0.0	0.0	0.0	0.0	0.0	0.0	0.0	0.0	0.0	0.0	0.0	0.0	0.0	0.0	0.0	0.0	0.0
水 基	0.0	0.0	0.0	0.0	0.0	0.0	0.0	0.0	0.0	0.0	0.0	0.0	0.0	0.0	0.0	0.0	0.0	0.0	0.0	0.0
小 中	0.0	0.0	0.0	0.0	0.0	0.0	0.0	0.0	0.0	0.0	0.0	0.0	0.0	0.0	0.0	0.0	0.0	0.0	0.0	0.0
曾 根 沼	0.0	0.0	0.0	0.0	0.0	0.0	0.0	0.0	0.0	0.0	0.0	0.0	0.0	0.0	0.0	0.0	0.0	0.0	0.0	0.0
早 崎	0.0	0.0	0.0	0.0	0.0	0.0	0.0	0.0	0.0	0.0	0.0	0.0	0.0	0.0	0.0	0.0	0.0	0.0	0.0	0.0
松 原	0.0	0.0	0.0	0.0	0.0	0.0	0.0	0.0	0.0	0.0	0.0	0.0	0.0	0.0	0.0	0.0	0.0	0.0	0.0	0.0
小計	0.0	0.0	0.0	0.0	0.0	0.0	0.0	0.0	0.0	0.0	0.0	0.0	0.0	0.0	0.0	0.0	0.0	0.0	0.0	0.0
合計	0.0	0.0	0.0	0.0	0.0	0.0	0.0	0.0	0.0	0.0	0.0	0.0	0.0	0.0	0.0	0.0	0.0	0.0	0.0	0.0

様式-3

エリア	汎遊プロック		一般資産被害額		農作物被害額		公共土木施設等被害額		家屋における応急対策費用		合計	備考		
	家屋	家屋用品	事業所資産	在庫	備却	在庫	水稲	畑作物	小計	営業停止損失			清掃労働対価	代替活動等
内水エリア (ポンプあり)	早崎	0.0	0.0	0.0	0.0	0.0	0.0	0.6	0.0	0.0	0.0	0.0	0.6	
	米原	0.0	0.0	0.0	0.0	0.0	0.0	0.2	0.3	0.5	0.0	0.0	0.5	
	磯	0.0	0.0	0.0	0.0	0.0	0.0	0.7	0.1	0.8	0.0	0.0	0.8	
	稲枝	0.0	0.0	0.0	0.0	0.0	0.0	1.8	0.0	1.8	0.0	0.0	1.8	
	大同川	0.0	0.0	0.0	0.0	0.0	0.0	13.8	0.0	13.8	0.0	0.0	13.8	
	えり場	0.0	0.0	0.0	0.0	0.0	0.0	1.0	0.1	1.1	0.0	0.0	1.1	
	野田	0.0	0.0	0.0	0.0	0.0	0.0	3.3	0.3	3.6	0.0	0.0	3.6	
	安治	0.0	0.0	0.0	0.0	0.0	0.0	1.3	0.0	1.3	0.0	0.0	1.3	
	赤野井	0.0	0.0	0.0	0.0	0.0	0.0	5.2	0.0	5.2	0.0	0.0	5.2	
	津田	0.0	0.0	0.0	0.0	0.0	0.0	1.8	0.0	1.8	0.0	0.0	1.8	
	堀川	0.0	0.0	0.0	0.0	0.0	0.0	1.5	0.3	1.8	0.0	0.0	1.8	
	入道沼	0.0	0.0	0.0	0.0	0.0	0.0	0.5	0.0	0.5	0.0	0.0	0.5	
	針江	0.0	0.0	0.0	0.0	0.0	0.0	0.1	0.0	0.1	0.0	0.0	0.1	
	金丸川	0.0	0.0	0.0	0.0	0.0	0.0	0.1	0.0	0.1	0.0	0.0	0.1	
	内水エリア(ポンプなし)	0.0	0.0	0.0	0.0	0.0	0.0	28.2	9.1	37.3	0.0	15.8	0.0	53.1
	小計	0.0	0.0	0.0	0.0	0.0	0.0	84.0	19.4	103.4	0.0	16.2	0.0	119.7
外水エリア	0.0	0.0	0.0	0.0	0.0	0.0	20.3	0.1	20.4	0.0	0.0	0.0	20.4	
大江	0.0	0.0	0.0	0.0	0.0	0.0	0.0	0.0	0.0	0.0	0.0	0.0	0.0	
入江	0.0	0.0	0.0	0.0	0.0	0.0	0.0	0.0	0.0	0.0	0.0	0.0	0.0	
津田	0.0	0.0	0.0	0.0	0.0	0.0	0.0	0.0	0.0	0.0	0.0	0.0	0.0	
水釜	0.0	0.0	0.0	0.0	0.0	0.0	0.0	0.0	0.0	0.0	0.0	0.0	0.0	
小中	0.0	0.0	0.0	0.0	0.0	0.0	4.6	0.1	4.7	0.0	0.0	0.0	4.7	
菅根沼	0.0	0.0	0.0	0.0	0.0	0.0	0.0	0.0	0.0	0.0	0.0	0.0	0.0	
早崎	0.0	0.0	0.0	0.0	0.0	0.0	0.0	0.0	0.0	0.0	0.0	0.0	0.0	
松原	0.0	0.0	0.0	0.0	0.0	0.0	2.2	0.0	2.2	0.0	0.0	0.0	2.2	
小計	0.0	0.0	0.0	0.0	0.0	0.0	27.1	0.2	27.3	0.0	0.0	0.0	27.3	
合計	0.0	0.0	0.0	0.0	0.0	0.0	111.1	19.6	130.7	0.0	16.2	0.0	147.0	

様式-3

エリア	汎遊プロック		一般資産被害額		農作物被害額		公共土木施設等被害額		家屋における応急対策費用		合計	備考		
	家屋	家屋用品	事業所資産	在庫	備却	在庫	水稲	畑作物	小計	営業停止損失			清掃労働対価	代替活動等
内水エリア (ポンプあり)	早崎	0.0	0.0	0.0	0.0	0.0	0.0	11.1	0.4	11.5	0.0	0.0	11.5	
	米原	0.0	0.0	0.0	0.0	0.0	0.0	0.2	0.3	0.5	0.0	0.0	0.5	
	磯	0.0	0.0	0.0	0.0	0.0	0.0	0.9	0.2	1.1	0.0	0.0	1.1	
	稲枝	0.0	0.0	0.0	0.0	0.0	0.0	6.1	0.4	6.5	0.0	0.0	6.5	
	大同川	0.0	0.0	0.0	0.0	0.0	0.0	15.2	0.0	15.2	0.0	0.0	15.2	
	えり場	0.0	0.0	0.0	0.0	0.0	0.0	9.6	1.8	11.4	0.0	0.0	11.4	
	野田	0.0	0.0	0.0	0.0	0.0	0.0	7.2	0.5	7.7	0.0	0.0	7.7	
	安治	0.0	0.0	0.0	0.0	0.0	0.0	9.3	0.1	9.4	0.0	0.0	9.4	
	赤野井	0.0	0.0	0.0	0.0	0.0	0.0	27.8	0.0	27.8	0.0	21.9	0.0	49.7
	津田	0.0	0.0	0.0	0.0	0.0	0.0	5.3	0.6	5.9	0.0	0.0	5.9	
	堀川	0.0	0.0	0.0	0.0	0.0	0.0	3.9	0.5	4.4	0.0	0.0	4.4	
	入道沼	0.0	0.0	0.0	0.0	0.0	0.0	6.2	0.0	6.2	0.0	0.0	6.2	
	針江	0.0	0.0	0.0	0.0	0.0	0.0	0.7	0.0	0.7	0.0	0.0	0.7	
	金丸川	0.0	0.0	0.0	0.0	0.0	0.0	1.9	0.4	2.3	0.0	0.0	2.3	
	内水エリア(ポンプなし)	0.0	0.0	0.0	0.0	0.0	0.0	83.2	15.9	99.1	0.0	23.5	0.0	122.7
	小計	0.0	0.0	0.0	0.0	0.0	0.0	69.4	21.4	90.8	0.0	1.1	0.0	92.3
外水エリア	0.0	0.0	0.0	0.0	0.0	0.0	258.0	42.5	300.5	0.0	46.5	0.0	347.8	
大江	0.0	0.0	0.0	0.0	0.0	0.0	45.8	0.2	46.0	0.0	0.0	0.0	46.0	
入江	0.0	0.0	0.0	0.0	0.0	0.0	0.0	0.0	0.0	0.0	0.0	0.0	0.0	
津田	0.0	0.0	0.0	0.0	0.0	0.0	0.0	0.0	0.0	0.0	0.0	0.0	0.0	
水釜	0.0	0.0	0.0	0.0	0.0	0.0	0.0	0.0	0.0	0.0	0.0	0.0	0.0	
小中	0.0	0.0	0.0	0.0	0.0	0.0	7.7	0.4	8.1	0.0	0.0	0.0	8.1	
菅根沼	0.0	0.0	0.0	0.0	0.0	0.0	0.0	0.5	0.5	0.0	0.0	0.0	0.5	
早崎	0.0	0.0	0.0	0.0	0.0	0.0	0.0	0.0	0.0	0.0	0.0	0.0	0.0	
松原	0.0	0.0	0.0	0.0	0.0	0.0	2.7	0.0	2.7	0.0	0.0	0.0	2.7	
小計	0.0	0.0	0.0	0.0	0.0	0.0	96.2	1.1	97.3	0.0	0.0	0.0	97.3	
合計	0.0	0.0	0.0	0.0	0.0	0.0	314.2	43.6	357.8	0.0	46.5	0.0	405.1	





エリア	被書額 (現況河道 H23)										水系名：淀川水系				河川名：瀬田川				流量規模：1/5		単位：百万円
	家屋		家庭用品		一般資産被書額		農漁家資産		農作物被書額		公共土木施設等被書額		家屋における応急対策費用		小計	事業所に おける 応急対策 費用	小計	合計	備考		
	家屋	家屋用品	事業所資産	備却	在庫	備却	在庫	小計	水稲	畑作物	小計	公共土木施設等被書額	営業停止損失	清掃労働者賃金						代務活動券	小計
淀川ブロック	0.0	0.0	0.0	0.0	0.0	0.0	0.0	0.0	0.0	0.0	0.0	0.0	0.0	0.0	0.0	0.0	0.0	0.0	0.0	0.0	
早崎	0.0	0.0	0.0	0.0	0.0	0.0	0.0	0.0	0.0	0.0	0.0	0.0	0.0	0.0	0.0	0.0	0.0	0.0	0.0	0.0	
米原	0.0	0.0	0.0	0.0	0.0	0.0	0.0	0.0	0.0	0.0	0.0	0.0	0.0	0.0	0.0	0.0	0.0	0.0	0.0	0.0	
磯	0.0	0.0	0.0	0.0	0.0	0.0	0.0	0.0	0.0	0.0	0.0	0.0	0.0	0.0	0.0	0.0	0.0	0.0	0.0	0.0	
稲枝	0.0	0.0	0.0	0.0	0.0	0.0	0.0	0.0	0.0	0.0	0.0	0.0	0.0	0.0	0.0	0.0	0.0	0.0	0.0	0.0	
大回川	0.0	0.0	0.0	0.0	0.0	0.0	0.0	0.0	0.0	0.0	0.0	0.0	0.0	0.0	0.0	0.0	0.0	0.0	0.0	0.0	
えり繰	0.0	0.0	0.0	0.0	0.0	0.0	0.0	0.0	0.0	0.0	0.0	0.0	0.0	0.0	0.0	0.0	0.0	0.0	0.0	0.0	
野田	0.0	0.0	0.0	0.0	0.0	0.0	0.0	0.0	0.0	0.0	0.0	0.0	0.0	0.0	0.0	0.0	0.0	0.0	0.0	0.0	
安治	0.0	0.0	0.0	0.0	0.0	0.0	0.0	0.0	0.0	0.0	0.0	0.0	0.0	0.0	0.0	0.0	0.0	0.0	0.0	0.0	
赤野井	0.0	0.0	0.0	0.0	0.0	0.0	0.0	0.0	0.0	0.0	0.0	0.0	0.0	0.0	0.0	0.0	0.0	0.0	0.0	0.0	
津田	0.0	0.0	0.0	0.0	0.0	0.0	0.0	0.0	0.0	0.0	0.0	0.0	0.0	0.0	0.0	0.0	0.0	0.0	0.0	0.0	
堀川	0.0	0.0	0.0	0.0	0.0	0.0	0.0	0.0	0.0	0.0	0.0	0.0	0.0	0.0	0.0	0.0	0.0	0.0	0.0	0.0	
入運沼	0.0	0.0	0.0	0.0	0.0	0.0	0.0	0.0	0.0	0.0	0.0	0.0	0.0	0.0	0.0	0.0	0.0	0.0	0.0	0.0	
針江	0.0	0.0	0.0	0.0	0.0	0.0	0.0	0.0	0.0	0.0	0.0	0.0	0.0	0.0	0.0	0.0	0.0	0.0	0.0	0.0	
金丸川	0.0	0.0	0.0	0.0	0.0	0.0	0.0	0.0	0.0	0.0	0.0	0.0	0.0	0.0	0.0	0.0	0.0	0.0	0.0	0.0	
内水エリア (ポンプなし)	0.0	0.0	0.0	0.0	0.0	0.0	0.0	0.0	0.0	0.0	0.0	0.0	0.0	0.0	0.0	0.0	0.0	0.0	0.0	0.0	
外水エリア	0.0	0.0	0.0	0.0	0.0	0.0	0.0	0.0	0.0	0.0	0.0	0.0	0.0	0.0	0.0	0.0	0.0	0.0	0.0	0.0	
小計	0.0	0.0	0.0	0.0	0.0	0.0	0.0	0.0	0.0	0.0	0.0	0.0	0.0	0.0	0.0	0.0	0.0	0.0	0.0	0.0	
大中	0.0	0.0	0.0	0.0	0.0	0.0	0.0	0.0	0.0	0.0	0.0	0.0	0.0	0.0	0.0	0.0	0.0	0.0	0.0	0.0	
入江	0.0	0.0	0.0	0.0	0.0	0.0	0.0	0.0	0.0	0.0	0.0	0.0	0.0	0.0	0.0	0.0	0.0	0.0	0.0	0.0	
津田	0.0	0.0	0.0	0.0	0.0	0.0	0.0	0.0	0.0	0.0	0.0	0.0	0.0	0.0	0.0	0.0	0.0	0.0	0.0	0.0	
水茎	0.0	0.0	0.0	0.0	0.0	0.0	0.0	0.0	0.0	0.0	0.0	0.0	0.0	0.0	0.0	0.0	0.0	0.0	0.0	0.0	
小中	0.0	0.0	0.0	0.0	0.0	0.0	0.0	0.0	0.0	0.0	0.0	0.0	0.0	0.0	0.0	0.0	0.0	0.0	0.0	0.0	
菅根沼	0.0	0.0	0.0	0.0	0.0	0.0	0.0	0.0	0.0	0.0	0.0	0.0	0.0	0.0	0.0	0.0	0.0	0.0	0.0	0.0	
早崎	0.0	0.0	0.0	0.0	0.0	0.0	0.0	0.0	0.0	0.0	0.0	0.0	0.0	0.0	0.0	0.0	0.0	0.0	0.0	0.0	
松原	0.0	0.0	0.0	0.0	0.0	0.0	0.0	0.0	0.0	0.0	0.0	0.0	0.0	0.0	0.0	0.0	0.0	0.0	0.0	0.0	
小計	0.0	0.0	0.0	0.0	0.0	0.0	0.0	0.0	0.0	0.0	0.0	0.0	0.0	0.0	0.0	0.0	0.0	0.0	0.0	0.0	
合計	0.0	0.0	0.0	0.0	0.0	0.0	0.0	0.0	0.0	0.0	0.0	0.0	0.0	0.0	0.0	0.0	0.0	0.0	0.0	0.0	







様式-3 被害額(瀬田川洗堰下流区間掘削河道)

水系名: 淀川水系

河川名: 瀬田川

流量規模: 1/5

単位: 百万円

エリア	家屋		家庭用品		一般資産被害額		事業所資産		農漁家資産		農作物被害額		公共土木施設等被害額		家屋における応急対策費用		小計	合計	備考
	家屋	家屋用品	事業所資産	備却	在庫	備却	在庫	小計	水稲	畑作物	小計	公共土木施設等被害額	営業停止損失	清掃労働賃金	代替活動等	小計			
淀川ブロック	0.0	0.0	0.0	0.0	0.0	0.0	0.0	0.0	0.0	0.0	0.0	0.0	0.0	0.0	0.0	0.0	0.0	0.0	
早崎	0.0	0.0	0.0	0.0	0.0	0.0	0.0	0.0	0.0	0.0	0.0	0.0	0.0	0.0	0.0	0.0	0.0	0.0	
米原	0.0	0.0	0.0	0.0	0.0	0.0	0.0	0.0	0.0	0.0	0.0	0.0	0.0	0.0	0.0	0.0	0.0	0.0	
磯	0.0	0.0	0.0	0.0	0.0	0.0	0.0	0.0	0.0	0.0	0.0	0.0	0.0	0.0	0.0	0.0	0.0	0.0	
稲枝	0.0	0.0	0.0	0.0	0.0	0.0	0.0	0.0	0.0	0.0	0.0	0.0	0.0	0.0	0.0	0.0	0.0	0.0	
大回川	0.0	0.0	0.0	0.0	0.0	0.0	0.0	0.0	0.0	0.0	0.0	0.0	0.0	0.0	0.0	0.0	0.0	0.0	
えり繰	0.0	0.0	0.0	0.0	0.0	0.0	0.0	0.0	0.0	0.0	0.0	0.0	0.0	0.0	0.0	0.0	0.0	0.0	
野田	0.0	0.0	0.0	0.0	0.0	0.0	0.0	0.0	0.0	0.0	0.0	0.0	0.0	0.0	0.0	0.0	0.0	0.0	
安治	0.0	0.0	0.0	0.0	0.0	0.0	0.0	0.0	0.0	0.0	0.0	0.0	0.0	0.0	0.0	0.0	0.0	0.0	
赤野井	0.0	0.0	0.0	0.0	0.0	0.0	0.0	0.0	0.0	0.0	0.0	0.0	0.0	0.0	0.0	0.0	0.0	0.0	
津田	0.0	0.0	0.0	0.0	0.0	0.0	0.0	0.0	0.0	0.0	0.0	0.0	0.0	0.0	0.0	0.0	0.0	0.0	
堀川	0.0	0.0	0.0	0.0	0.0	0.0	0.0	0.0	0.0	0.0	0.0	0.0	0.0	0.0	0.0	0.0	0.0	0.0	
入道沼	0.0	0.0	0.0	0.0	0.0	0.0	0.0	0.0	0.0	0.0	0.0	0.0	0.0	0.0	0.0	0.0	0.0	0.0	
針江	0.0	0.0	0.0	0.0	0.0	0.0	0.0	0.0	0.0	0.0	0.0	0.0	0.0	0.0	0.0	0.0	0.0	0.0	
金丸川	0.0	0.0	0.0	0.0	0.0	0.0	0.0	0.0	0.0	0.0	0.0	0.0	0.0	0.0	0.0	0.0	0.0	0.0	
内水エリア(ポンプなし)	0.0	0.0	0.0	0.0	0.0	0.0	0.0	0.0	0.0	0.0	0.0	0.0	0.0	0.0	0.0	0.0	0.0	0.0	
外水エリア	0.0	0.0	0.0	0.0	0.0	0.0	0.0	0.0	0.0	0.0	0.0	0.0	0.0	0.0	0.0	0.0	0.0	0.0	
小計	0.0	0.0	0.0	0.0	0.0	0.0	0.0	0.0	0.0	0.0	0.0	0.0	0.0	0.0	0.0	0.0	0.0	0.0	
大中	0.0	0.0	0.0	0.0	0.0	0.0	0.0	0.0	0.0	0.0	0.0	0.0	0.0	0.0	0.0	0.0	0.0	0.0	
入江	0.0	0.0	0.0	0.0	0.0	0.0	0.0	0.0	0.0	0.0	0.0	0.0	0.0	0.0	0.0	0.0	0.0	0.0	
津田	0.0	0.0	0.0	0.0	0.0	0.0	0.0	0.0	0.0	0.0	0.0	0.0	0.0	0.0	0.0	0.0	0.0	0.0	
水釜	0.0	0.0	0.0	0.0	0.0	0.0	0.0	0.0	0.0	0.0	0.0	0.0	0.0	0.0	0.0	0.0	0.0	0.0	
小中	0.0	0.0	0.0	0.0	0.0	0.0	0.0	0.0	0.0	0.0	0.0	0.0	0.0	0.0	0.0	0.0	0.0	0.0	
菅根沼	0.0	0.0	0.0	0.0	0.0	0.0	0.0	0.0	0.0	0.0	0.0	0.0	0.0	0.0	0.0	0.0	0.0	0.0	
早崎	0.0	0.0	0.0	0.0	0.0	0.0	0.0	0.0	0.0	0.0	0.0	0.0	0.0	0.0	0.0	0.0	0.0	0.0	
松原	0.0	0.0	0.0	0.0	0.0	0.0	0.0	0.0	0.0	0.0	0.0	0.0	0.0	0.0	0.0	0.0	0.0	0.0	
小計	0.0	0.0	0.0	0.0	0.0	0.0	0.0	0.0	0.0	0.0	0.0	0.0	0.0	0.0	0.0	0.0	0.0	0.0	
合計	0.0	0.0	0.0	0.0	0.0	0.0	0.0	0.0	0.0	0.0	0.0	0.0	0.0	0.0	0.0	0.0	0.0	0.0	







様式-3 被害額(下流域間掘削・鹿跳溪谷対策河道)

水系名: 淀川水系

河川名: 瀬田川

流量規模: 1/5

単位: 百万円

エリア	家屋		家庭用品		一般資産被害額		事業所資産		農漁家資産		農作物被害額			公共土木施設等被害額		家屋における応急対策費用		小計	事業所に おける 応急対策 費用	合計	備考		
	家屋	被害用品	事業所資産		農漁家資産		水稲	畑作物	小計	養蚕等 止損失	清掃労 働賃価	代替活 動等	小計										
			償却	在庫	償却	在庫																	
淀川 ブロック	0.0	0.0	0.0	0.0	0.0	0.0	0.0	0.0	0.0	0.0	0.0	0.0	0.0	0.0	0.0	0.0	0.0	0.0	0.0	0.0	0.0		
内水エリア (ポンプあ り)	早崎	0.0	0.0	0.0	0.0	0.0	0.0	0.0	0.0	0.0	0.0	0.0	0.0	0.0	0.0	0.0	0.0	0.0	0.0	0.0	0.0		
	米原	0.0	0.0	0.0	0.0	0.0	0.0	0.0	0.0	0.0	0.0	0.0	0.0	0.0	0.0	0.0	0.0	0.0	0.0	0.0	0.0		
	磯	0.0	0.0	0.0	0.0	0.0	0.0	0.0	0.0	0.0	0.0	0.0	0.0	0.0	0.0	0.0	0.0	0.0	0.0	0.0	0.0		
	稲枝	0.0	0.0	0.0	0.0	0.0	0.0	0.0	0.0	0.0	0.0	0.0	0.0	0.0	0.0	0.0	0.0	0.0	0.0	0.0	0.0		
	大回川	0.0	0.0	0.0	0.0	0.0	0.0	0.0	0.0	0.0	0.0	0.0	0.0	0.0	0.0	0.0	0.0	0.0	0.0	0.0	0.0		
	えり繰	0.0	0.0	0.0	0.0	0.0	0.0	0.0	0.0	0.0	0.0	0.0	0.0	0.0	0.0	0.0	0.0	0.0	0.0	0.0	0.0		
	野田	0.0	0.0	0.0	0.0	0.0	0.0	0.0	0.0	0.0	0.0	0.0	0.0	0.0	0.0	0.0	0.0	0.0	0.0	0.0	0.0		
	安治	0.0	0.0	0.0	0.0	0.0	0.0	0.0	0.0	0.0	0.0	0.0	0.0	0.0	0.0	0.0	0.0	0.0	0.0	0.0	0.0		
	赤野井	0.0	0.0	0.0	0.0	0.0	0.0	0.0	0.0	0.0	0.0	0.0	0.0	0.0	0.0	0.0	0.0	0.0	0.0	0.0	0.0		
	津田	0.0	0.0	0.0	0.0	0.0	0.0	0.0	0.0	0.0	0.0	0.0	0.0	0.0	0.0	0.0	0.0	0.0	0.0	0.0	0.0		
	堀川	0.0	0.0	0.0	0.0	0.0	0.0	0.0	0.0	0.0	0.0	0.0	0.0	0.0	0.0	0.0	0.0	0.0	0.0	0.0	0.0		
	入運沼	0.0	0.0	0.0	0.0	0.0	0.0	0.0	0.0	0.0	0.0	0.0	0.0	0.0	0.0	0.0	0.0	0.0	0.0	0.0	0.0		
	針江	0.0	0.0	0.0	0.0	0.0	0.0	0.0	0.0	0.0	0.0	0.0	0.0	0.0	0.0	0.0	0.0	0.0	0.0	0.0	0.0		
	金丸川	0.0	0.0	0.0	0.0	0.0	0.0	0.0	0.0	0.0	0.0	0.0	0.0	0.0	0.0	0.0	0.0	0.0	0.0	0.0	0.0		
	内水エリア(ポンプなし)	0.0	0.0	0.0	0.0	0.0	0.0	0.0	0.0	0.0	0.0	0.0	0.0	0.0	0.0	0.0	0.0	0.0	0.0	0.0	0.0	0.0	
	外水エリア	0.0	0.0	0.0	0.0	0.0	0.0	0.0	0.0	0.0	0.0	0.0	0.0	0.0	0.0	0.0	0.0	0.0	0.0	0.0	0.0	0.0	
小計	0.0	0.0	0.0	0.0	0.0	0.0	0.0	0.0	0.0	0.0	0.0	0.0	0.0	0.0	0.0	0.0	0.0	0.0	0.0	0.0	0.0		
干拓地エリア	大中	0.0	0.0	0.0	0.0	0.0	0.0	0.0	0.0	0.0	0.0	0.0	0.0	0.0	0.0	0.0	0.0	0.0	0.0	0.0	0.0		
	入江	0.0	0.0	0.0	0.0	0.0	0.0	0.0	0.0	0.0	0.0	0.0	0.0	0.0	0.0	0.0	0.0	0.0	0.0	0.0	0.0		
	津田	0.0	0.0	0.0	0.0	0.0	0.0	0.0	0.0	0.0	0.0	0.0	0.0	0.0	0.0	0.0	0.0	0.0	0.0	0.0	0.0		
	水釜	0.0	0.0	0.0	0.0	0.0	0.0	0.0	0.0	0.0	0.0	0.0	0.0	0.0	0.0	0.0	0.0	0.0	0.0	0.0	0.0		
	小中	0.0	0.0	0.0	0.0	0.0	0.0	0.0	0.0	0.0	0.0	0.0	0.0	0.0	0.0	0.0	0.0	0.0	0.0	0.0	0.0		
	菅根沼	0.0	0.0	0.0	0.0	0.0	0.0	0.0	0.0	0.0	0.0	0.0	0.0	0.0	0.0	0.0	0.0	0.0	0.0	0.0	0.0		
早崎	0.0	0.0	0.0	0.0	0.0	0.0	0.0	0.0	0.0	0.0	0.0	0.0	0.0	0.0	0.0	0.0	0.0	0.0	0.0	0.0			
松原	0.0	0.0	0.0	0.0	0.0	0.0	0.0	0.0	0.0	0.0	0.0	0.0	0.0	0.0	0.0	0.0	0.0	0.0	0.0	0.0			
小計	0.0	0.0	0.0	0.0	0.0	0.0	0.0	0.0	0.0	0.0	0.0	0.0	0.0	0.0	0.0	0.0	0.0	0.0	0.0	0.0	0.0		
合計	0.0	0.0	0.0	0.0	0.0	0.0	0.0	0.0	0.0	0.0	0.0	0.0	0.0	0.0	0.0	0.0	0.0	0.0	0.0	0.0	0.0		







様式一4 年平均被害軽減期待額 水系名：淀川 河川名：宇治川 対象河道：整備計画着手時河道～整備計画河道 単位：百万円

流量規模	超過確率	被害額			区間平均被害額 ④	区間確率 ⑤	年平均被害額 ④×⑤	年平均被害額の累計 =年平均被害軽減期待額	備考
		事業を実施しない場合 ①	事業を実施した場合 ②	軽減額 ③=①-②					
1/50	0.02000	0.0	0.0	0.0	—	—	0.0		
1/60	0.01667	66,010.0	0.0	66,010.0	0.003	99.0	99.0		
1/70	0.01429	66,618.0	65,219.0	1,399.0	0.002	67.4	166.4		
1/80	0.01250	66,679.0	65,219.0	1,460.0	0.002	2.9	169.3		
1/100	0.01000	68,197.0	66,175.0	2,022.0	0.003	5.2	174.5		
1/130	0.00769	68,138.0	66,175.0	1,963.0	0.002	4.0	178.5		
1/150	0.00667	68,197.0	67,978.0	219.0	0.001	1.1	179.6		

様式一4 年平均被害軽減期待額 水系名：淀川 河川名：宇治川 対象河道：H23末河道～整備計画河道 単位：百万円

流量規模	超過確率	被害額			区間平均被害額 ④	区間確率 ⑤	年平均被害額 ④×⑤	年平均被害額の累計 =年平均被害軽減期待額	備考
		事業を実施しない場合 ①	事業を実施した場合 ②	軽減額 ③=①-②					
1/50	0.02000	0.0	0.0	0.0	—	—	0.0		
1/60	0.01667	0.0	0.0	0.0	0.003	0.0	0.0		
1/70	0.01429	65,966.0	65,219.0	747.0	0.002	0.7	0.7		
1/80	0.01250	66,010.0	65,219.0	791.0	0.002	1.5	2.2		
1/100	0.01000	66,618.0	66,175.0	443.0	0.003	1.9	4.1		
1/130	0.00769	67,978.0	66,175.0	1,803.0	0.002	2.2	6.3		
1/150	0.00667	68,028.0	67,978.0	50.0	0.001	0.9	7.2		

様式一4 年平均被書軽減期待額

水系名：淀川 河川名：桂川 対象河道：整備計画着手時河道～H35末河道旧堤あり 単位：百万円

流量規模	超過確率	被書額		年間平均被書額 ④	区間確率 ⑤	年平均被書額 ④×⑤	年平均被書額の累計 =年平均被書軽減期待額	備考
		事業を実施 しない場合 ①	事業を実施 した場合 ②					
1/2	0.50000	0.0	0.0	—	—	—	0.0	
1/5	0.20000	283,359.0	72,962.0	105,199.0	0.300	31,559.7	31,559.7	
1/10	0.10000	761,487.0	460,799.0	300,688.0	0.100	25,554.3	57,114.0	
1/20	0.05000	1,111,375.0	848,196.0	281,934.0	0.050	14,096.7	71,210.7	
1/30	0.03333	1,388,250.0	1,040,217.0	348,033.0	0.017	5,195.3	76,406.0	
1/50	0.02000	1,674,473.0	1,232,939.0	441,534.0	0.013	5,132.2	81,538.2	
1/80	0.01250	2,042,796.0	1,461,063.0	511,733.0	0.008	4,093.1	85,631.3	
1/100	0.01000	2,163,915.0	1,573,038.0	590,877.0	0.003	1,758.9	87,390.2	
1/150	0.00667	2,337,069.0	1,999,037.0	338,032.0	0.003	1,393.4	88,783.6	

様式一4 年平均被書軽減期待額

水系名：淀川 河川名：桂川 対象河道：H23末河道～H35末河道旧堤あり 単位：百万円

流量規模	超過確率	被書額		年間平均被書額 ④	区間確率 ⑤	年平均被書額 ④×⑤	年平均被書額の累計 =年平均被書軽減期待額	備考
		事業を実施 しない場合 ①	事業を実施 した場合 ②					
1/2	0.50000	0.0	0.0	—	—	—	0.0	
1/5	0.20000	151,375.0	72,962.0	78,413.0	0.300	11,762.0	11,762.0	
1/10	0.10000	712,430.0	460,799.0	251,631.0	0.100	16,502.2	28,264.2	
1/20	0.05000	1,045,327.0	848,196.0	197,131.0	0.050	11,219.1	39,483.3	
1/30	0.03333	1,238,430.0	1,040,217.0	198,213.0	0.017	3,360.4	42,843.7	
1/50	0.02000	1,589,349.0	1,232,939.0	356,410.0	0.013	3,605.0	46,448.7	
1/80	0.01250	1,900,663.0	1,461,063.0	439,600.0	0.008	3,184.0	49,632.7	
1/100	0.01000	2,051,335.0	1,573,038.0	478,295.0	0.003	1,376.8	51,009.5	
1/150	0.00667	2,258,361.0	1,999,037.0	259,324.0	0.003	1,106.4	52,115.9	

様式一4 年平均被書軽減期待額

水系名：淀川 河川名：桂川 対象河道：H35末河道旧堤あり～H35末河道旧堤なし 単位：百万円

流量規模	超過確率	被書額		年間平均被書額 ④	区間確率 ⑤	年平均被書額 ④×⑤	年平均被書額の累計 =年平均被書軽減期待額	備考
		事業を実施 しない場合 ①	事業を実施 した場合 ②					
1/2	0.50000	0.0	0.0	—	—	—	0.0	
1/5	0.20000	72,749.0	213.0	106.5	0.300	32.0	32.0	
1/10	0.10000	460,799.0	457,058.0	3,741.0	0.100	197.7	229.7	
1/20	0.05000	848,196.0	848,147.0	49.0	0.050	94.8	324.5	
1/30	0.03333	1,040,217.0	1,040,048.0	169.0	0.017	1.9	326.4	
1/50	0.02000	1,232,939.0	1,226,629.0	6,310.0	0.013	42.1	368.5	
1/80	0.01250	1,461,063.0	1,454,224.0	6,839.0	0.008	52.6	421.1	
1/100	0.01000	1,573,038.0	1,573,038.0	0.0	0.003	10.3	431.4	
1/150	0.00667	1,999,037.0	1,987,120.0	11,917.0	0.003	17.9	449.3	

様式一4 年平均被書軽減期待額

水系名：淀川 河川名：桂川 対象河道：H35末河道旧堤なし～整備計画河道 単位：百万円

流量規模	超過確率	被書額		年間平均被書額 ④	区間確率 ⑤	年平均被書額 ④×⑤	年平均被書額の累計 =年平均被書軽減期待額	備考
		事業を実施 しない場合 ①	事業を実施 した場合 ②					
1/2	0.50000	0.0	0.0	—	—	—	0.0	
1/5	0.20000	72,749.0	0.0	36,374.5	0.300	10,912.4	10,912.4	
1/10	0.10000	457,058.0	89,136.0	220,335.5	0.100	22,033.6	32,946.0	
1/20	0.05000	848,147.0	314,761.0	533,366.0	0.050	22,532.2	55,478.2	
1/30	0.03333	1,040,048.0	601,319.0	438,729.0	0.017	8,262.8	63,741.0	
1/50	0.02000	1,226,629.0	892,148.0	334,481.0	0.013	5,025.9	68,766.9	
1/80	0.01250	1,454,224.0	1,051,652.0	402,572.0	0.008	2,946.2	71,715.1	
1/100	0.01000	1,573,038.0	1,118,559.0	454,479.0	0.003	1,285.6	73,000.7	
1/150	0.00667	1,987,120.0	1,239,088.0	748,032.0	0.003	1,803.8	74,804.5	

木津川（名張川合流前）、服部川、柘植川

年平均被害軽減期待額 水系名：淀川

河川名：木津川、服部川、柘植川  
対象河道：事業実施前（H20）  
一整備計画完了（H49）

単位：百万円

流量規模	超過確率	被害額		区間平均被害額 ④	区間確率 ⑤	年平均被害額 ④×⑤	年平均被害額の累計 =年平均被害軽減期待額	備考
		事業を実施しない場合 ①	事業を実施した場合 ②					
1/2	0.50000	0.0	0.0	—	—	—	0.0	
1/5	0.20000	2,143.0	22.0	1,060.5	0.300	318.2	318.2	
1/10	0.10000	7,094.0	61.0	4,577.0	0.100	457.7	775.9	
1/20	0.05000	20,970.0	120.0	13,941.5	0.050	697.1	1,472.9	
1/30	0.03333	70,042.0	3,631.0	43,630.5	0.017	741.7	2,214.6	
1/50	0.02000	99,766.0	67,210.0	49,483.5	0.013	643.3	2,857.9	
1/80	0.01250	118,768.0	95,805.0	27,759.5	0.008	222.1	3,080.0	
1/100	0.01000	128,210.0	113,695.0	18,739.0	0.003	56.2	3,136.2	

年平均被害軽減期待額 水系名：淀川

河川名：木津川、服部川、柘植川  
対象河道：事業実施前（H23）  
一整備計画完了（H49）

単位：百万円

流量規模	超過確率	被害額		区間平均被害額 ④	区間確率 ⑤	年平均被害額 ④×⑤	年平均被害額の累計 =年平均被害軽減期待額	備考
		事業を実施しない場合 ①	事業を実施した場合 ②					
1/2	0.50000	0.0	0.0	—	—	—	0.0	
1/5	0.20000	2,143.0	22.0	1,060.5	0.300	318.2	318.2	
1/10	0.10000	7,094.0	61.0	4,577.0	0.100	457.7	775.9	
1/20	0.05000	20,970.0	120.0	13,941.5	0.050	697.1	1,472.9	
1/30	0.03333	70,042.0	3,631.0	43,630.5	0.017	741.7	2,214.6	
1/50	0.02000	99,766.0	67,210.0	49,483.5	0.013	643.3	2,857.9	
1/80	0.01250	118,768.0	95,805.0	27,759.5	0.008	222.1	3,080.0	
1/100	0.01000	128,210.0	113,695.0	18,739.0	0.003	56.2	3,136.2	

名張川、宇陀川、青蓮寺川

様式一 4 年平均被害軽減期待額 水系名：淀川

河川名：名張川、宇陀川、青蓮寺川  
対象河道：事業実施前 (H20) → 整備計画完了 (H49)

単位：百万円

流量規模	超過確率	被害額			区間平均被害額 ④	区間確率 ⑤	年平均被害額 ④×⑤	年平均被害額の累計 =年平均被害軽減期待額	備考
		事業を実施しない場合 ①	事業を実施した場合 ②	軽減額 ③=①-②					
1/2	0.50000	0.0	0.0	0.0	-	-	0.0		
1/5	0.20000	7,519.0	952.0	6,567.0	3,283.5	985.1	985.1		
1/10	0.10000	16,184.0	2,105.0	14,079.0	10,323.0	1,032.3	2,017.4		
1/20	0.05000	24,678.0	6,178.0	18,500.0	16,289.5	814.5	2,831.8		
1/30	0.03333	31,062.0	10,340.0	20,722.0	19,611.0	333.4	3,165.2		
1/50	0.02000	37,688.0	13,599.0	24,089.0	22,405.5	291.3	3,456.5		
1/80	0.01250	63,611.0	36,062.0	27,549.0	25,819.0	206.6	3,663.0		
1/100	0.01000	106,904.0	56,600.0	50,304.0	38,926.5	116.8	3,779.8		

名張川、宇陀川、青蓮寺川

様式一 4 年平均被害軽減期待額 水系名：淀川

河川名：名張川、宇陀川、青蓮寺川  
対象河道：現況 (H23) → 整備計画完了 (H49)

単位：百万円

流量規模	超過確率	被害額			区間平均被害額 ④	区間確率 ⑤	年平均被害額 ④×⑤	年平均被害額の累計 =年平均被害軽減期待額	備考
		事業を実施しない場合 ①	事業を実施した場合 ②	軽減額 ③=①-②					
1/2	0.50000	0.0	0.0	0.0	-	-	0.0		
1/5	0.20000	5,888.5	952.0	4,936.5	2,468.3	740.5	740.5		
1/10	0.10000	12,674.6	2,105.0	10,569.6	7,753.1	775.3	1,515.8		
1/20	0.05000	19,326.7	6,178.0	13,148.7	11,859.1	593.0	2,108.7		
1/30	0.03333	24,326.4	10,340.0	13,986.4	13,567.5	230.6	2,339.4		
1/50	0.02000	29,515.6	13,599.0	15,916.6	14,951.5	194.4	2,533.8		
1/80	0.01250	49,817.3	36,062.0	13,755.3	14,835.9	118.7	2,652.5		
1/100	0.01000	83,722.5	56,600.0	27,122.5	20,438.9	61.3	2,713.8		

様式-4 (全体事業) 年平均被害軽減期待額 水系名：淀川水系 河川名：瀬田川 対象河道：事業着手時河道-下流掘削+鹿跳対策河道 (完了年次44年) 単位：百万円

流量規模	超過確率	被害額			年間平均被害額 ④	区間確率 ⑤	年平均被害額 ④×⑤	年平均被害額の累計 =年平均被害軽減期待額	備考
		事業を実施しない場合 ①	事業を実施した場合 ②	軽減額 ③=①-②					
1/5	0.20000	0.0	0.0	0.0	-	-	-		
1/10	0.10000	147.0	117.6	29.4	14.7	0.100	1.5	1.5	
1/20	0.05000	405.1	250.0	155.1	92.3	0.050	4.6	6.1	
1/30	0.03333	903.2	446.3	456.9	306.0	0.017	5.2	11.3	
1/50	0.02000	2,062.5	1,137.0	925.5	691.2	0.013	9.0	20.3	
1/80	0.01250	20,894.5	2,087.9	18,806.6	9,866.1	0.008	78.9	99.2	
1/100	0.01000	26,921.5	3,160.2	23,761.3	21,284.0	0.003	63.9	163.1	

様式-4 (残事業) 年平均被害軽減期待額 水系名：淀川水系 河川名：瀬田川 対象河道：現況河道-下流掘削+鹿跳対策河道 (完了年次44年) 単位：百万円

流量規模	超過確率	被害額			年間平均被害額 ④	区間確率 ⑤	年平均被害額 ④×⑤	年平均被害額の累計 =年平均被害軽減期待額	備考
		事業を実施しない場合 ①	事業を実施した場合 ②	軽減額 ③=①-②					
1/5	0.20000	0.0	0.0	0.0	-	-	-		
1/10	0.10000	144.7	117.6	27.1	13.6	0.100	1.4	1.4	
1/20	0.05000	401.4	250.0	151.4	89.3	0.050	4.5	5.9	
1/30	0.03333	899.8	446.3	453.5	302.5	0.017	5.1	11.0	
1/50	0.02000	2,056.8	1,137.0	919.8	686.7	0.013	8.9	19.9	
1/80	0.01250	20,894.3	2,087.9	18,806.4	9,863.1	0.008	78.9	98.8	
1/100	0.01000	26,921.5	3,160.2	23,761.3	21,283.9	0.003	63.9	162.7	





























## 事業費の内訳書

### 河川事業

事業名	淀川水系直轄河川改修事業（全体事業費）
-----	---------------------

評価年度	H23	再評価
------	-----	-----

区分	費目	工種	単位	数量	金額 (百万円)	備考	
工事費			式	1	189,748		
	本工事費			式	1	142,052	
			築堤	m	9,620	3,429	特殊堤含む
			護岸	m	2,750	6,160	
			河道掘削	千m <sup>3</sup>	5,316	46,780	
			堰	箇所	2	22,627	
			樋門・樋管	箇所	10	4,007	
			堤防強化	m	63,400	43,215	
			緊急河川敷道路	m	5,600	560	
			高規格堤防	m	400	1,511	
			旧堤撤去	千m <sup>3</sup>	468	2,006	
			越流堤	箇所	4	1,702	
			排水門	箇所	3	2,626	
			耐震対策	式	1	169	淀川大堰
			情報通信設備	式	1	145	
		その他	式	1	7,115	淀川大堰閘門他	
		附帯工事費			式	1	47,696
			橋梁	箇所	10	42,716	
			堰	箇所	2	4,486	
			付替道路	m	800	51	
	その他		式	1	443		
用地費及補償費			式		13,376		
	用地費			式	1	9,446	
	補償費			式	1	3,930	
間接経費			式	1	49,855		
工事諸費			式	1	44,211		
事業費 計			式	1	297,189		

維持管理費	式	1	146,888	30年間(H20 - H49)
-------	---	---	---------	-----------------

## 事業費の内訳書

### 河川事業

事業名	淀川水系直轄河川改修事業 (残事業費)
-----	---------------------

評価年度	H23	再評価
------	-----	-----

区分	費目	工種	単位	数量	金額 (百万円)	備考
工事費	本工事費		式	1	169,048	
			式	1	121,769	
		築堤	m	8,720	2,583	特殊堤含む
		護岸	m	2,150	5,245	
		河道掘削	千m <sup>3</sup>	5,091	43,468	
		堰	箇所	2	22,627	
		樋門・樋管	箇所	9	2,830	
		堤防強化	m	41,603	34,106	
		緊急河川敷道路	m	5,600	560	
		高規格堤防	m	400	1,247	
		旧堤撤去	千m <sup>3</sup>	468	2,006	
		情報通信設備	式	1	145	
		その他	式	1	6,952	淀川大堰閘門他
		附帯工事費	式	1	47,279	
		橋梁	箇所	9	42,299	
	堰	箇所	2	4,486		
	付替道路	m	800	51		
	その他	式	1	443		
用地費及補償費			式	1	9,904	
	用地費		式	1	6,497	
	補償費		式	1	3,407	
間接経費			式	1	43,165	
工事諸費			式	1	39,854	
事業費 計			式	1	261,972	

維持管理費	式	1	127,003	26年間(H24 ~ H49)
-------	---	---	---------	-----------------