

様式-1 氾濫ブロック分割図

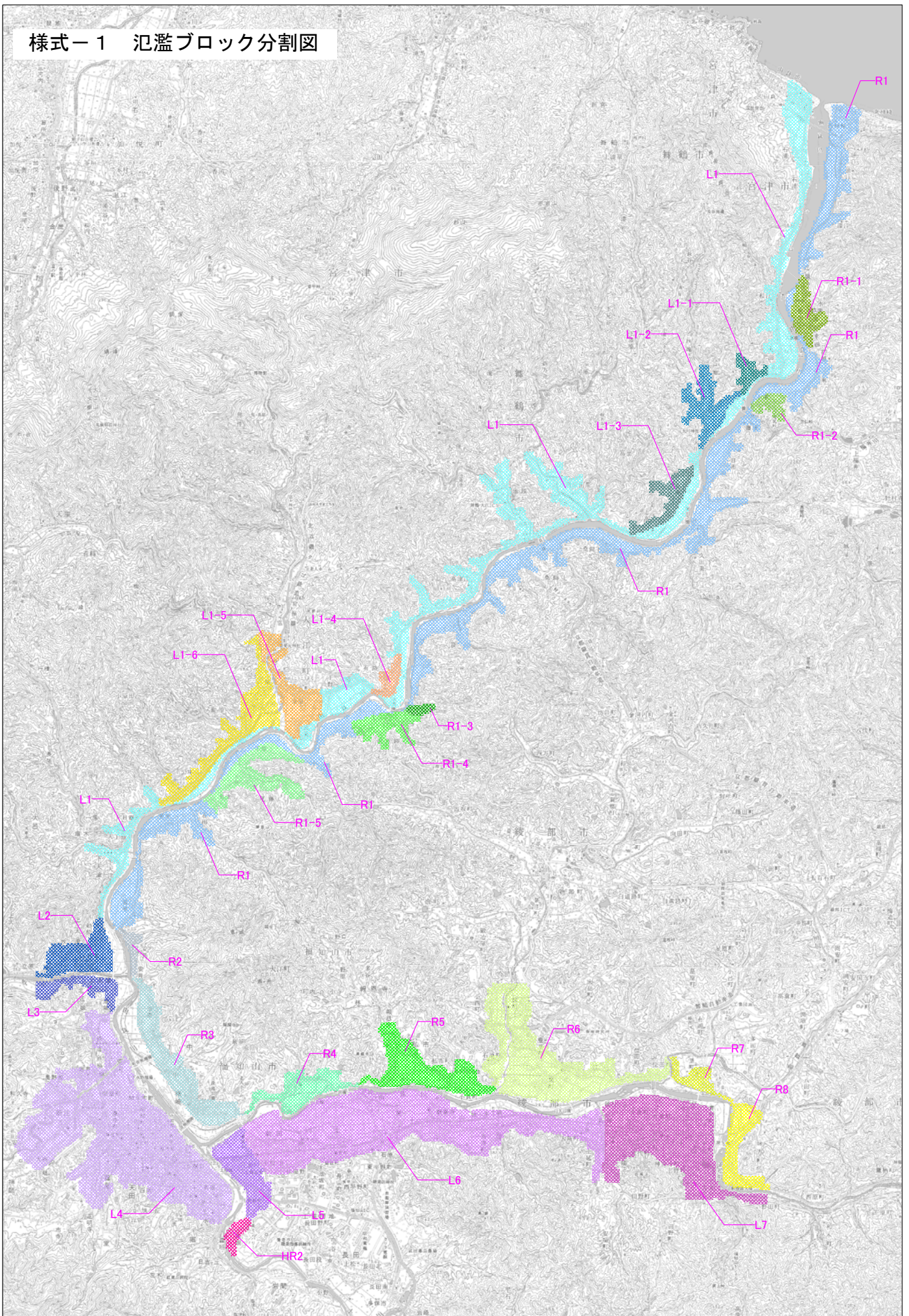

氾濫ブロック	ブロック面積 (ha)	一般資産等基礎数量							一般資産額 (百万円)							農作物資産額 (百万円)			一般資産額等合計 (百万円)	備考
		人口 (人)	世帯数 (世帯)	従業者数 (産業分類別に算出)	農漁家数 (世帯)	延床面積 (ha)	水田面積 (ha)	畑面積 (ha)	家屋	家庭用品	事業所資産		農漁家資産		小計	水稲	畑作物	小計		
											償却	在庫	償却	在庫						
L1	882.6	1,939.8	674.4	409.5	96.3	15.8	311.4	109.3	30,454.5	10,080.2	1,094.4	665.1	230.4	54.0	42,578.6	348.5	117.8	466.3	43,044.9	
L1-1	38.8	206.1	65.2	26.7	18.8	0.9	9.2	3.4	1,699.5	974.9	37.9	8.1	45.0	10.6	2,776.0	10.3	3.7	13.9	2,789.9	
L1-2	102.6	159.3	59.6	68.6	14.7	1.4	43.0	3.7	2,733.3	890.6	200.8	61.8	35.3	8.3	3,930.0	48.1	4.0	52.1	3,982.0	
L1-3	74.3	398.9	115.4	120.5	23.9	2.0	34.3	0.0	3,789.9	1,725.5	328.6	270.2	57.2	13.4	6,184.8	38.4	0.0	38.4	6,223.2	
L1-4	38.6	151.0	47.1	31.4	6.8	1.2	12.6	0.5	2,213.7	703.8	73.7	41.2	16.2	3.8	3,052.4	14.1	0.6	14.6	3,067.0	
L1-5	128.0	814.0	262.7	218.8	25.2	6.7	59.0	9.7	12,921.0	3,926.0	701.9	450.8	60.3	14.2	18,074.2	66.0	10.5	76.5	18,150.6	
L1-6	188.4	1,108.0	407.9	639.1	32.6	9.7	37.2	27.0	18,563.1	6,097.8	1,910.9	1,116.3	78.0	18.3	27,784.3	41.7	29.1	70.8	27,855.0	
L2	121.7	578.6	195.8	191.1	38.4	4.0	49.8	9.7	7,778.5	2,926.8	506.9	345.2	91.9	21.5	11,670.8	55.7	10.5	66.2	11,737.0	
L3	66.4	136.4	36.2	181.1	6.8	1.0	40.6	1.8	1,958.0	541.8	326.7	168.8	16.3	3.8	3,015.3	45.5	2.0	47.4	3,062.7	
L4	991.3	25,420.7	10,459.0	21,021.5	187.1	218.4	191.9	26.2	419,780.1	156,341.4	96,438.3	31,900.6	447.7	104.9	705,012.9	214.7	28.3	243.0	705,255.9	
L5	127.0	2,908.7	1,186.5	2,111.3	17.3	22.8	26.2	4.7	43,836.2	17,736.0	7,574.8	6,014.5	41.3	9.7	75,212.5	29.3	5.1	34.4	75,246.9	
L6	851.7	12,298.1	4,716.7	3,238.0	204.1	87.0	309.3	142.3	167,172.9	70,504.5	10,102.3	5,385.9	488.5	114.5	253,768.6	346.1	153.4	499.5	254,268.1	
L7	449.4	12,271.1	5,039.1	7,585.2	72.9	98.5	81.5	21.8	189,235.3	75,324.8	24,803.0	13,509.2	174.5	40.9	303,087.7	91.2	23.5	114.7	303,202.3	
R1	970.5	1,951.5	653.3	131.0	133.6	14.5	337.3	152.8	27,843.7	9,765.0	350.1	243.2	319.8	75.0	38,596.8	377.5	164.7	542.2	39,139.0	
R1-1	69.0	163.4	53.3	49.7	6.7	1.0	32.2	5.8	1,937.9	797.2	88.6	91.3	16.0	3.8	2,934.8	36.1	6.2	42.3	2,977.1	
R1-2	32.8	79.3	28.7	9.6	5.7	0.5	11.5	0.0	908.1	428.3	22.3	10.8	13.7	3.2	1,386.4	12.9	0.0	12.9	1,399.4	
R1-3	13.6	32.3	12.3	0.0	1.5	0.2	6.8	0.5	413.5	183.4	0.0	0.0	3.6	0.9	601.3	7.6	0.6	8.2	609.4	
R1-4	73.7	306.4	113.2	62.0	13.5	2.8	24.9	2.6	5,288.3	1,691.7	166.0	65.6	32.3	7.6	7,251.4	27.9	2.8	30.7	7,282.1	
R1-5	134.3	313.7	99.0	22.1	21.4	3.7	45.9	15.7	7,039.3	1,480.3	49.7	47.7	51.3	12.0	8,680.4	51.3	17.0	68.3	8,748.7	
R2	26.0	50.1	19.2	2.5	4.9	0.6	4.2	5.2	1,239.5	287.5	11.0	0.6	11.7	2.8	1,553.0	4.7	5.7	10.3	1,563.4	
R3	198.6	2,137.9	802.7	313.7	88.4	11.3	89.6	25.2	21,807.6	11,999.2	720.5	403.4	211.4	49.6	35,191.7	100.3	27.1	127.4	35,319.1	
R4	109.1	467.5	167.1	36.9	44.9	14.9	37.2	23.1	28,562.7	2,498.1	193.7	42.5	107.4	25.2	31,429.6	41.7	24.9	66.5	31,496.1	
R5	192.3	760.1	261.3	211.6	73.9	6.1	105.1	12.1	11,739.1	3,905.1	446.5	220.3	176.9	41.5	16,529.4	117.6	13.0	130.6	16,660.0	
R6	428.7	2,633.7	898.6	646.8	136.7	16.4	235.6	38.0	31,553.1	13,432.5	2,093.1	1,481.3	327.0	76.7	48,963.6	263.7	41.0	304.7	49,268.3	
R7	42.2	369.9	150.4	127.8	19.6	2.3	6.3	9.2	4,348.3	2,248.8	2,108.0	328.6	46.8	11.0	9,091.5	7.0	9.9	16.9	9,108.5	
R8	102.1	1,310.2	504.9	542.6	18.8	17.5	21.5	12.6	33,678.4	7,546.7	2,041.2	1,325.1	45.0	10.6	44,646.8	24.1	13.6	37.6	44,684.4	
HR2	25.5	149.2	58.5	440.2	1.9	3.0	13.4	0.0	5,687.5	875.0	2,214.6	1,722.3	4.7	1.1	10,505.2	15.0	0.0	15.0	10,520.1	
合計	6,479.3	69,115.7	27,088.1	38,439.0	1,316.4	564.1	2,177.5	662.9	1,084,182.9	404,912.6	154,605.3	65,920.2	3,150.2	738.5	1,713,509.8	2,436.9	714.6	3,151.4	1,716,661.2	

様式-3 被害額 (事業実施前H15)			水系名: 由良川				河川名: 由良川				流量規模: 1/3				(百万円)					
氾濫ブロック	一般資産被害額							農作物被害額			公共土木施設等被害額	営業停止損失	家屋における応急対策費用			事業所における応急対策費用	その他の間接被害	小計	合計	備考
	家屋	家庭用品	事業所資産		農漁家資産		小計	水稻	畑作物	小計			清掃労働対価	代替活動等	小計					
			償却	在庫	償却	在庫														
L1	13.1	0.3	0.8	0.1	0.1	0.0	14.4	14.8	12.9	27.7	24.4	0.4	0.0	0.0	0.0	0.1	0.0	0.5	67.0	
L1-1	0.0	0.0	0.0	0.0	0.0	0.0	0.0	0.2	0.0	0.2	0.0	0.0	0.0	0.0	0.0	0.0	0.0	0.0	0.2	
L1-2	0.0	0.0	0.0	0.0	0.0	0.0	0.0	0.0	0.0	0.0	0.0	0.0	0.0	0.0	0.0	0.0	0.0	0.0	0.0	
L1-3	2.4	0.2	0.6	0.3	0.0	0.0	3.4	1.6	0.0	1.6	5.8	0.3	0.0	0.0	0.1	0.0	0.0	0.4	11.2	
L1-4	0.0	0.0	0.0	0.0	0.0	0.0	0.0	0.0	0.0	0.0	0.0	0.0	0.0	0.0	0.0	0.0	0.0	0.0	0.0	
L1-5	0.0	0.0	0.0	0.0	0.0	0.0	0.0	0.0	0.1	0.1	0.0	0.0	0.0	0.0	0.0	0.0	0.0	0.1	0.1	
L1-6	1.9	1.0	0.9	0.4	0.1	0.0	4.3	0.8	3.1	3.8	7.2	0.1	0.1	0.1	0.2	0.0	0.0	0.3	15.7	
L2	0.0	0.0	0.0	0.0	0.0	0.0	0.0	0.0	0.0	0.0	0.0	0.0	0.0	0.0	0.0	0.0	0.0	0.0	0.0	
L3	0.0	0.0	0.0	0.0	0.0	0.0	0.0	0.0	0.0	0.0	0.0	0.0	0.0	0.0	0.0	0.0	0.0	0.0	0.0	
L4	0.0	0.0	0.0	0.0	0.0	0.0	0.0	0.0	0.0	0.0	0.0	0.0	0.0	0.0	0.0	0.0	0.0	0.0	0.0	
L5	0.0	0.0	0.0	0.0	0.0	0.0	0.0	0.0	0.0	0.0	0.0	0.0	0.0	0.0	0.0	0.0	0.0	0.0	0.0	
L6	4.0	0.7	0.0	0.0	0.0	0.0	4.8	0.7	5.7	6.4	8.1	0.0	0.1	0.1	0.2	0.0	0.0	0.2	19.4	
L7	0.0	0.0	0.0	0.0	0.0	0.0	0.0	0.0	0.0	0.0	0.0	0.0	0.0	0.0	0.0	0.0	0.0	0.0	0.0	
R1	0.1	0.0	0.0	0.0	0.0	0.0	0.1	38.9	25.5	64.4	0.1	0.0	0.0	0.0	0.0	0.0	0.0	0.0	64.5	
R1-1	0.0	0.0	0.0	0.0	0.0	0.0	0.0	0.0	0.0	0.0	0.0	0.0	0.0	0.0	0.0	0.0	0.0	0.0	0.0	
R1-2	0.0	0.0	0.0	0.0	0.0	0.0	0.0	0.0	0.0	0.0	0.0	0.0	0.0	0.0	0.0	0.0	0.0	0.0	0.0	
R1-3	0.0	0.0	0.0	0.0	0.0	0.0	0.0	0.0	0.0	0.0	0.0	0.0	0.0	0.0	0.0	0.0	0.0	0.0	0.0	
R1-4	0.0	0.0	0.0	0.0	0.0	0.0	0.0	0.3	0.0	0.3	0.0	0.0	0.0	0.0	0.0	0.0	0.0	0.0	0.3	
R1-5	0.0	0.0	0.0	0.0	0.0	0.0	0.0	1.9	7.1	9.0	0.0	0.0	0.0	0.0	0.0	0.0	0.0	0.0	9.1	
R2	0.0	0.0	0.0	0.0	0.0	0.0	0.0	0.0	0.0	0.0	0.0	0.0	0.0	0.0	0.0	0.0	0.0	0.0	0.0	
R3	0.0	0.0	0.0	0.0	0.0	0.0	0.0	0.0	0.0	0.0	0.0	0.0	0.0	0.0	0.0	0.0	0.0	0.0	0.0	
R4	0.0	0.0	0.0	0.0	0.0	0.0	0.0	0.0	0.0	0.0	0.0	0.0	0.0	0.0	0.0	0.0	0.0	0.0	0.0	
R5	0.0	0.0	0.0	0.0	0.0	0.0	0.0	0.0	0.0	0.0	0.0	0.0	0.0	0.0	0.0	0.0	0.0	0.0	0.0	
R6	0.0	0.0	0.0	0.0	0.0	0.0	0.0	0.0	0.0	0.0	0.0	0.0	0.0	0.0	0.0	0.0	0.0	0.0	0.0	
R7	0.0	0.0	0.0	0.0	0.0	0.0	0.0	0.0	0.0	0.0	0.0	0.0	0.0	0.0	0.0	0.0	0.0	0.0	0.0	
R8	0.0	0.0	0.0	0.0	0.0	0.0	0.0	0.0	0.0	0.0	0.0	0.0	0.0	0.0	0.0	0.0	0.0	0.0	0.0	
HR2	0.0	0.0	0.0	0.0	0.0	0.0	0.0	0.0	0.0	0.0	0.0	0.0	0.0	0.0	0.0	0.0	0.0	0.0	0.0	
合計	21.4	2.2	2.4	0.9	0.1	0.0	27.0	59.2	54.3	113.5	45.6	0.9	0.2	0.3	0.4	0.1	0.0	1.4	187.5	

様式-3 被害額 (事業実施前H15)			水系名: 由良川				河川名: 由良川				流量規模: 1/5				(百万円)					
氾濫ブロック	一般資産被害額							農作物被害額			公共土木施設等被害額	営業停止損失	家屋における応急対策費用			事業所における応急対策費用	その他の間接被害	小計	合計	備考
	家屋	家庭用品	事業所資産		農漁家資産		小計	水稻	畑作物	小計			清掃労働対価	代替活動等	小計					
			償却	在庫	償却	在庫														
L1	51.2	6.2	4.0	1.2	0.2	0.1	62.8	49.3	25.9	75.2	106.4	1.4	0.2	0.3	0.5	0.9	0.0	2.8	247.2	
L1-1	0.0	0.0	0.0	0.0	0.0	0.0	0.0	0.8	0.0	0.8	0.0	0.0	0.0	0.0	0.0	0.0	0.0	0.0	0.8	
L1-2	0.0	0.0	0.0	0.0	0.0	0.0	0.0	0.2	0.0	0.2	0.0	0.0	0.0	0.0	0.0	0.0	0.0	0.0	0.2	
L1-3	12.5	1.6	2.2	0.8	0.1	0.0	17.2	4.3	0.0	4.3	29.1	0.7	0.1	0.2	0.2	0.1	0.0	1.0	51.5	
L1-4	0.0	0.0	0.0	0.0	0.0	0.0	0.0	0.8	0.3	1.1	0.0	0.0	0.0	0.0	0.0	0.0	0.0	0.0	1.1	
L1-5	0.1	0.0	0.0	0.0	0.0	0.0	0.1	0.1	0.3	0.4	0.2	0.0	0.0	0.0	0.0	0.0	0.0	0.0	0.7	
L1-6	10.3	6.0	3.9	2.1	0.2	0.1	22.5	3.7	3.9	7.6	38.1	0.5	0.2	0.2	0.4	0.9	0.0	1.8	70.0	
L2	0.0	0.0	0.0	0.0	0.0	0.0	0.0	9.8	0.4	10.2	0.0	0.0	0.0	0.0	0.0	0.0	0.0	0.0	10.2	
L3	0.0	0.0	0.0	0.0	0.0	0.0	0.0	0.0	0.0	0.0	0.0	0.0	0.0	0.0	0.0	0.0	0.0	0.0	0.0	
L4	0.0	0.0	0.0	0.0	0.0	0.0	0.0	0.0	0.0	0.0	0.0	0.0	0.0	0.0	0.0	0.0	0.0	0.0	0.0	
L5	0.0	0.0	0.0	0.0	0.0	0.0	0.0	0.0	0.0	0.0	0.0	0.0	0.0	0.0	0.0	0.0	0.0	0.0	0.0	
L6	203.0	8.1	0.2	0.2	0.2	0.1	211.6	16.0	22.6	38.6	358.4	0.1	0.3	0.5	0.8	0.2	0.0	1.0	609.6	
L7	0.0	0.0	0.0	0.0	0.0	0.0	0.0	0.0	0.0	0.0	0.0	0.0	0.0	0.0	0.0	0.0	0.0	0.0	0.0	
R1	13.8	5.1	0.3	0.2	0.3	0.1	19.7	77.1	46.7	123.8	33.4	0.1	0.2	0.3	0.5	0.2	0.0	0.8	177.6	
R1-1	0.0	0.0	0.0	0.0	0.0	0.0	0.0	1.0	0.0	1.0	0.0	0.0	0.0	0.0	0.0	0.0	0.0	0.0	1.0	
R1-2	2.4	0.2	0.0	0.0	0.0	0.0	2.6	2.4	0.0	2.4	4.3	0.0	0.0	0.1	0.1	0.0	0.0	0.1	9.4	
R1-3	0.0	0.0	0.0	0.0	0.0	0.0	0.0	0.0	0.0	0.0	0.0	0.0	0.0	0.0	0.0	0.0	0.0	0.0	0.0	
R1-4	0.0	0.0	0.0	0.0	0.0	0.0	0.0	0.8	0.2	1.0	0.0	0.0	0.0	0.0	0.0	0.0	0.0	0.0	1.0	
R1-5	0.1	0.0	0.0	0.0	0.0	0.0	0.1	5.7	8.5	14.2	0.1	0.0	0.0	0.0	0.0	0.0	0.0	0.0	14.3	
R2	0.0	0.0	0.0	0.0	0.0	0.0	0.0	0.0	0.0	0.0	0.0	0.0	0.0	0.0	0.0	0.0	0.0	0.0	0.0	
R3	0.0	0.0	0.0	0.0	0.0	0.0	0.0	0.0	0.0	0.0	0.0	0.0	0.0	0.0	0.0	0.0	0.0	0.0	0.0	
R4	39.5	0.7	0.1	0.0	0.0	0.0	40.3	2.7	6.0	8.7	68.3	0.0	0.1	0.1	0.2	0.0	0.0	0.2	117.5	
R5	0.0	0.0	0.0	0.0	0.0	0.0	0.0	0.0	0.0	0.0	0.0	0.0	0.0	0.0	0.0	0.0	0.0	0.0	0.0	
R6	0.0	0.0	0.0	0.0	0.0	0.0	0.0	0.0	0.0	0.0	0.0	0.0	0.0	0.0	0.0	0.0	0.0	0.0	0.0	
R7	0.0	0.0	0.0	0.0	0.0	0.0	0.0	0.0	0.0	0.0	0.0	0.0	0.0	0.0	0.0	0.0	0.0	0.0	0.0	
R8	0.0	0.0	0.0	0.0	0.0	0.0	0.0	0.0	0.0	0.0	0.0	0.0	0.0	0.0	0.0	0.0	0.0	0.0	0.0	
HR2	0.0	0.0	0.0	0.0	0.0	0.0	0.0	0.0	0.0	0.0	0.0	0.0	0.0	0.0	0.0	0.0	0.0	0.0	0.0	
合計	332.6	27.9	10.5	4.4	0.9	0.3	376.8	174.5	114.7	289.3	638.2	2.7	1.1	1.6	2.7	2.2	0.0	7.7	1,311.9	

様式-3		被害額 (事業実施前H15)						水系名: 由良川			河川名: 由良川			流量規模: 1/10			(百万円)			
汎用ブロック	一般資産被害額						農作物被害額			公共土木施設等被害額	営業停止損失	家屋における応急対策費用			事業所における応急対策費用	その他の間接被害	小計	合計	備考	
	家屋	家庭用品	事業所資産		農漁家資産		小計	水稻	畑作物			小計	清掃労働対価	代替活動等						小計
			償却	在庫	償却	在庫														
L1	87.8	10.5	7.3	2.4	0.4	0.1	108.5	61.9	36.5	98.4	183.8	2.2	0.4	0.4	0.8	2.7	0.0	5.7	396.4	
L1-1	1.5	0.4	0.0	0.0	0.0	0.0	1.9	0.9	0.5	1.4	3.3	0.0	0.1	0.1	0.2	0.0	0.0	0.2	6.8	
L1-2	0.4	0.0	0.2	0.0	0.0	0.0	0.6	1.2	0.4	1.7	0.9	0.1	0.0	0.0	0.0	0.0	0.0	0.1	3.2	
L1-3	57.2	17.9	10.6	5.3	0.3	0.1	91.3	10.2	0.0	10.2	154.7	2.8	0.8	1.3	2.1	2.2	0.0	7.2	263.4	
L1-4	4.0	1.1	0.3	0.1	0.0	0.0	5.5	1.8	0.3	2.1	9.3	0.1	0.0	0.1	0.1	0.0	0.0	0.3	17.2	
L1-5	7.1	0.8	0.2	0.1	0.0	0.0	8.2	2.9	0.4	3.3	13.9	0.1	0.1	0.1	0.2	0.0	0.0	0.2	25.7	
L1-6	233.8	11.8	12.7	6.9	0.4	0.1	265.7	11.6	13.5	25.1	450.1	3.4	0.5	0.5	0.9	2.6	0.0	6.9	747.7	
L2	97.3	0.0	1.2	0.2	0.0	0.0	98.7	15.4	0.4	15.8	167.1	0.4	0.0	0.0	0.0	0.3	0.0	0.7	282.4	
L3	0.0	0.0	0.0	0.0	0.0	0.0	0.0	0.0	0.0	0.0	0.0	0.0	0.0	0.0	0.0	0.0	0.0	0.0	0.0	
L4	0.0	0.0	0.0	0.0	0.0	0.0	0.0	0.0	0.0	0.0	0.0	0.0	0.0	0.0	0.0	0.0	0.0	0.0	0.0	
L5	0.0	0.0	0.0	0.0	0.0	0.0	0.0	0.0	0.0	0.0	0.0	0.0	0.0	0.0	0.0	0.0	0.0	0.0	0.0	
L6	646.0	20.9	0.5	0.5	0.3	0.1	668.3	38.0	34.3	72.3	1,132.0	0.3	0.9	1.4	2.3	0.5	0.0	3.1	1,875.7	
L7	0.0	0.0	0.0	0.0	0.0	0.0	0.0	0.0	0.0	0.0	0.0	0.0	0.0	0.0	0.0	0.0	0.0	0.0	0.0	
R1	46.5	11.3	0.5	0.3	0.6	0.2	59.3	105.2	61.4	166.6	100.5	0.2	0.4	0.5	0.9	0.4	0.0	1.5	327.8	
R1-1	15.0	7.9	1.2	0.8	0.1	0.0	25.0	10.1	1.7	11.8	42.4	0.6	0.3	0.4	0.7	0.1	0.0	1.4	80.6	
R1-2	11.1	1.9	0.0	0.0	0.1	0.0	13.1	3.4	0.0	3.4	22.1	0.0	0.1	0.1	0.2	0.0	0.0	0.2	38.8	
R1-3	0.0	0.0	0.0	0.0	0.0	0.0	0.0	0.0	0.0	0.0	0.0	0.0	0.0	0.0	0.0	0.0	0.0	0.0	0.0	
R1-4	2.6	0.8	0.1	0.0	0.0	0.0	3.6	2.2	0.3	2.5	6.1	0.0	0.0	0.1	0.1	0.0	0.0	0.1	12.4	
R1-5	2.4	0.2	0.0	0.0	0.0	0.0	2.6	6.2	9.5	15.7	4.3	0.0	0.0	0.0	0.1	0.0	0.0	0.1	22.6	
R2	0.0	0.0	0.0	0.0	0.0	0.0	0.0	0.0	0.0	0.0	0.0	0.0	0.0	0.0	0.0	0.0	0.0	0.0	0.0	
R3	0.0	0.0	0.0	0.0	0.0	0.0	0.0	0.0	0.0	0.0	0.0	0.0	0.0	0.0	0.0	0.0	0.0	0.0	0.0	
R4	378.1	16.1	0.6	0.0	0.3	0.1	395.3	6.6	10.1	16.7	669.7	0.1	0.6	1.0	1.6	0.1	0.0	1.8	1,083.6	
R5	55.3	5.2	2.4	0.5	0.1	0.0	63.4	25.3	6.0	31.3	107.4	1.7	0.3	0.5	0.8	0.2	0.0	2.7	204.8	
R6	0.0	0.0	0.0	0.0	0.0	0.0	0.0	0.0	0.0	0.0	0.0	0.0	0.0	0.0	0.0	0.0	0.0	0.0	0.0	
R7	0.0	0.0	0.0	0.0	0.0	0.0	0.0	0.0	0.0	0.0	0.0	0.0	0.0	0.0	0.0	0.0	0.0	0.0	0.0	
R8	0.0	0.0	0.0	0.0	0.0	0.0	0.0	0.0	0.0	0.0	0.0	0.0	0.0	0.0	0.0	0.0	0.0	0.0	0.0	
HR2	0.0	0.0	0.0	0.0	0.0	0.0	0.0	0.0	0.0	0.0	0.0	0.0	0.0	0.0	0.0	0.0	0.0	0.0	0.0	
合計	1,646.0	106.7	37.6	17.1	2.6	0.9	1,811.0	302.9	175.3	478.2	3,067.7	11.9	4.4	6.4	10.9	9.2	0.0	32.0	5,388.8	

様式-3		被害額 (事業実施前H15)						水系名: 由良川			河川名: 由良川			流量規模: 1/20			(百万円)			
汎用ブロック	一般資産被害額						農作物被害額			公共土木施設等被害額	営業停止損失	家屋における応急対策費用			事業所における応急対策費用	その他の間接被害	小計	合計	備考	
	家屋	家庭用品	事業所資産		農漁家資産		小計	水稻	畑作物			小計	清掃労働対価	代替活動等						小計
			償却	在庫	償却	在庫														
L1	192.8	17.1	12.6	3.8	0.6	0.2	226.9	82.8	45.1	127.8	384.4	4.1	0.8	1.1	2.0	4.6	0.0	10.7	749.8	
L1-1	11.4	6.0	0.3	0.1	0.1	0.0	18.0	1.9	1.2	3.1	30.5	0.2	0.3	0.5	0.7	0.1	0.0	1.0	52.6	
L1-2	78.4	11.5	28.0	3.0	0.6	0.2	121.6	16.8	1.6	18.4	206.0	5.7	0.6	0.8	1.4	2.7	0.0	9.8	355.8	
L1-3	175.1	74.6	31.6	17.2	1.2	0.4	300.1	12.9	0.0	12.9	508.3	8.1	2.8	3.6	6.4	7.5	0.0	22.0	843.2	
L1-4	8.8	3.1	0.7	0.2	0.1	0.0	12.9	2.5	0.3	2.9	21.8	0.2	0.1	0.1	0.3	0.2	0.0	0.6	38.2	
L1-5	30.3	6.5	0.7	0.4	0.1	0.0	38.1	20.5	1.1	21.6	64.6	0.2	0.3	0.4	0.6	0.2	0.0	1.0	125.3	
L1-6	355.4	21.2	25.1	13.1	0.5	0.2	415.3	12.2	13.7	25.8	703.6	5.8	0.8	0.7	1.5	11.7	0.0	19.0	1,163.8	
L2	307.8	5.4	3.7	1.1	0.4	0.1	318.6	16.2	0.4	16.6	539.6	1.7	0.2	0.4	0.7	0.8	0.0	3.1	878.0	
L3	0.0	0.0	0.0	0.0	0.0	0.0	0.0	0.0	0.0	0.0	0.0	0.0	0.0	0.0	0.0	0.0	0.0	0.0	0.0	
L4	12,237.3	5,183.7	5,153.8	1,296.0	6.8	2.2	23,879.6	22.0	5.8	27.8	40,452.1	1,500.7	259.9	455.5	715.3	205.6	0.0	2,421.6	66,781.1	
L5	0.0	0.0	0.0	0.0	0.0	0.0	0.0	0.0	0.0	0.0	0.0	0.0	0.0	0.0	0.0	0.0	0.0	0.0	0.0	
L6	1,738.7	60.3	5.1	2.8	0.9	0.3	1,808.2	56.8	56.2	113.0	3,063.1	2.2	3.7	6.1	9.8	0.9	0.0	12.9	4,997.2	
L7	0.0	0.0	0.0	0.0	0.0	0.0	0.0	0.0	0.0	0.0	0.0	0.0	0.0	0.0	0.0	0.0	0.0	0.0	0.0	
R1	156.2	38.0	1.7	1.2	1.9	0.6	199.5	118.5	71.2	189.8	338.0	0.8	1.7	2.4	4.1	1.1	0.0	6.0	733.3	
R1-1	23.7	14.9	2.5	1.7	0.2	0.1	42.9	11.9	2.0	13.9	72.7	0.9	0.5	0.6	1.1	0.7	0.0	2.8	132.3	
R1-2	25.6	6.2	0.1	0.0	0.2	0.1	32.2	4.2	0.0	4.2	54.5	0.0	0.3	0.4	0.7	0.0	0.0	0.7	91.6	
R1-3	0.0	0.0	0.0	0.0	0.0	0.0	0.0	0.0	0.0	0.0	0.0	0.0	0.0	0.0	0.0	0.0	0.0	0.0	0.0	
R1-4	5.3	2.6	0.4	0.2	0.0	0.0	8.5	4.5	0.4	4.9	14.3	0.1	0.1	0.1	0.2	0.3	0.0	0.6	28.3	
R1-5	9.6	1.1	0.0	0.0	0.1	0.0	10.8	7.1	9.7	16.7	18.3	0.0	0.1	0.1	0.1	0.0	0.0	0.1	46.0	
R2	1.0	0.3	0.0	0.0	0.0	0.0	1.3	0.0	0.3	0.3	2.2	0.0	0.0	0.0	0.0	0.0	0.0	0.0	3.9	
R3	0.0	0.0	0.0	0.0	0.0	0.0	0.0	0.0	0.0	0.0	0.0	0.0	0.0	0.0	0.0	0.0	0.0	0.0	0.0	
R4	869.8	41.6	1.6	0.1	0.8	0.3	914.0	8.2	12.4	20.6	1,548.4	0.2	1.5	1.8	3.3	0.5	0.0	3.9	2,486.9	
R5	137.6	22.2	8.7	1.9	0.7	0.2	171.4	27.7	6.2	33.9	290.3	4.8	1.1	1.9	3.0	0.6	0.0	8.4	504.0	
R6	0.0	0.0	0.0	0.0	0.0	0.0	0.0	0.0	0.0	0.0	0.0	0.0	0.0	0.0	0.0	0.0	0.0	0.0	0.0	
R7	0.0	0.0	0.0	0.0	0.0	0.0	0.0	0.0	0.0	0.0	0.0	0.0	0.0	0.0	0.0	0.0	0.0	0.0	0.0	
R8	0.0	0.0	0.0	0.0	0.0	0.0	0.0	0.0	0.0	0.0	0.0	0.0	0.0	0.0	0.0	0.0	0.0	0.0	0.0	
HR2	0.0	0.0	0.0	0.0	0.0	0.0	0.0	0.0	0.0	0.0	0.0	0.0	0.0	0.0	0.0	0.0	0.0	0.0	0.0	
合計	16,364.6	5,516.1	5,276.6	1,342.6	15.1	4.9	28,519.9	426.6	227.6	654.2	48,312.7	1,535.7	274.6	476.5	751.1	237.6	0.0	2,524.4	80,011.1	

様式-3 被害額（事業実施前H15）			水系名：由良川							河川名：由良川				流量規模：1/50				(百万円)			
氾濫ブロック	一般資産被害額								農作物被害額				家屋における応急対策費用				事業所における応急対策費用	その他の間接被害	小計	合計	備考
	家屋	家庭用品	事業所資産		農漁家資産		小計	水稻	畑作物	小計	公共土木施設等被害額	営業停止損失	家屋における応急対策費用								
			償却	在庫	償却	在庫							清掃労働対価	代替活動等	小計						
L1	590.2	125.4	31.9	11.1	3.2	1.0	762.7	98.9	51.7	150.5	1,292.0	12.0	5.2	7.8	13.0	9.3	0.0	34.3	2,239.6		
L1-1	79.1	47.2	4.1	0.7	1.6	0.5	133.1	2.4	1.8	4.2	225.5	1.8	1.8	2.7	4.5	0.8	0.0	7.1	369.9		
L1-2	198.7	42.8	65.5	8.6	1.9	0.7	318.1	17.6	2.0	19.6	538.9	11.2	1.6	2.0	3.6	9.3	0.0	24.0	900.5		
L1-3	468.1	193.6	76.0	46.2	3.7	1.2	788.8	15.2	0.0	15.2	1,336.2	19.3	7.0	7.7	14.7	23.7	0.0	57.7	2,197.9		
L1-4	75.4	30.2	5.8	2.1	0.5	0.2	114.0	4.1	0.3	4.4	193.2	1.6	1.2	1.7	2.9	2.2	0.0	6.7	318.3		
L1-5	77.8	20.7	3.2	1.9	0.3	0.1	104.0	22.3	1.5	23.8	1,76.3	0.9	0.8	1.0	1.7	0.8	0.0	3.4	307.5		
L1-6	839.5	78.8	62.2	34.5	1.1	0.3	1,016.3	12.5	14.2	26.7	1,721.6	16.5	3.1	4.2	7.3	26.4	0.0	50.3	2,814.9		
L2	582.3	50.4	13.4	7.0	2.5	0.9	656.4	22.7	0.4	23.1	1,112.0	5.6	1.9	2.9	4.8	2.9	0.0	13.3	1,804.8		
L3	0.0	0.0	0.0	0.0	0.0	0.0	0.0	0.0	0.0	0.0	0.0	0.0	0.0	0.0	0.0	0.0	0.0	0.0	0.0	0.0	
L4	39,728.4	22,036.3	19,513.3	5,880.1	23.6	8.6	87,190.2	24.6	5.9	30.5	147,700.2	3,929.9	892.2	1,028.0	1,920.2	3,101.7	0.0	8,951.8	243,872.7		
L5	0.0	0.0	0.0	0.0	0.0	0.0	0.0	0.0	0.0	0.0	0.0	0.0	0.0	0.0	0.0	0.0	0.0	0.0	0.0	0.0	
L6	9,175.5	1,332.7	423.1	168.7	19.0	6.5	11,125.6	110.1	73.5	183.6	18,846.7	105.8	50.4	72.4	122.7	58.5	0.0	287.1	30,442.9		
L7	8,328.7	1,935.8	806.6	368.9	10.4	3.2	11,453.5	31.1	8.1	39.3	19,402.3	241.0	81.9	95.3	177.2	92.5	0.0	510.7	31,405.8		
R1	540.2	184.0	8.3	5.6	7.7	2.6	748.3	127.9	75.7	203.5	1,267.7	3.2	6.7	8.7	15.4	7.0	0.0	25.5	2,245.1		
R1-1	81.5	30.7	9.7	6.8	0.4	0.1	129.2	12.4	2.9	15.3	218.8	4.5	1.4	2.0	3.4	1.7	0.0	9.6	372.8		
R1-2	66.4	23.4	1.8	0.5	0.5	0.2	92.8	4.7	0.0	4.7	157.1	0.8	1.2	1.9	3.1	0.2	0.0	4.1	258.7		
R1-3	0.0	0.0	0.0	0.0	0.0	0.0	0.0	0.0	0.0	0.0	0.0	0.0	0.0	0.0	0.0	0.0	0.0	0.0	0.0	0.0	
R1-4	131.0	34.2	5.3	1.3	0.6	0.2	172.6	10.4	1.0	11.5	292.4	1.4	1.2	1.7	2.9	2.0	0.0	6.3	482.7		
R1-5	48.0	6.9	0.1	0.0	0.2	0.1	55.3	9.7	9.9	19.6	93.6	0.0	0.3	0.4	0.7	0.0	0.0	0.8	169.2		
R2	3.2	0.8	0.0	0.0	0.0	0.0	4.0	0.0	1.1	1.1	6.8	0.0	0.0	0.0	0.1	0.0	0.0	0.1	12.0		
R3	0.0	0.0	0.0	0.0	0.0	0.0	0.0	0.0	0.0	0.0	0.0	0.0	0.0	0.0	0.0	0.0	0.0	0.0	0.0	0.0	
R4	1,482.1	78.0	2.9	0.1	1.5	0.5	1,565.1	8.5	13.8	22.4	2,651.2	0.4	2.9	3.3	6.2	0.9	0.0	7.5	4,246.1		
R5	325.0	67.5	23.1	5.4	2.2	0.7	423.9	29.5	6.6	36.1	718.1	10.7	2.7	3.8	6.4	3.5	0.0	20.7	1,198.6		
R6	2,405.3	1,560.9	428.0	175.2	24.1	8.7	4,602.1	76.3	3.2	79.5	7,796.0	98.0	54.5	61.9	116.4	116.4	0.0	330.8	12,808.3		
R7	0.0	0.0	0.0	0.0	0.0	0.0	0.0	0.0	0.0	0.0	0.0	0.0	0.0	0.0	0.0	0.0	0.0	0.0	0.0	0.0	
R8	1,487.5	555.8	361.1	166.4	2.0	0.7	2,573.4	4.4	5.9	10.3	4,359.3	71.3	20.4	30.6	51.0	23.5	0.0	145.9	7,088.9		
HR2	0.0	0.0	0.0	0.0	0.0	0.0	0.0	0.6	0.0	0.6	0.0	0.0	0.0	0.0	0.0	0.0	0.0	0.0	0.6		
合計	66,713.6	28,435.6	21,845.2	6,891.0	106.9	37.0	124,029.3	645.8	279.4	925.2	210,105.7	4,535.9	1,138.4	1,340.0	2,478.4	3,483.3	0.0	10,497.6	345,557.8		

様式-3 被害額（事業実施前H15）			水系名：由良川							河川名：由良川				流量規模：1/100				(百万円)			
氾濫ブロック	一般資産被害額								農作物被害額				家屋における応急対策費用				事業所における応急対策費用	その他の間接被害	小計	合計	備考
	家屋	家庭用品	事業所資産		農漁家資産		小計	水稻	畑作物	小計	公共土木施設等被害額	営業停止損失	家屋における応急対策費用								
			償却	在庫	償却	在庫							清掃労働対価	代替活動等	小計						
L1	1,828.3	650.5	119.5	38.2	12.6	4.2	2,653.3	117.8	53.9	171.7	4,494.8	36.8	24.6	31.6	56.3	39.5	0.0	132.5	7,452.3		
L1-1	199.2	138.7	12.2	1.9	3.4	1.2	356.7	2.9	1.9	4.8	604.3	4.1	5.2	5.3	10.4	4.8	0.0	19.2	985.1		
L1-2	397.5	107.6	101.9	14.5	3.8	1.3	626.7	18.2	2.1	20.3	1,061.6	19.3	3.9	4.2	8.1	17.0	0.0	44.3	1,752.8		
L1-3	910.4	404.4	133.7	90.8	7.3	2.4	1,549.0	15.8	0.0	15.8	2,624.0	37.2	14.8	14.1	28.9	50.6	0.0	116.6	4,305.4		
L1-4	381.3	164.3	18.4	8.6	2.9	1.0	576.4	4.9	0.3	5.2	976.4	5.7	5.9	6.2	12.1	11.2	0.0	28.9	1,597.0		
L1-5	254.1	73.2	14.0	9.2	1.1	0.3	351.7	23.3	2.2	25.5	595.8	4.1	2.9	3.2	6.1	3.1	0.0	13.3	986.3		
L1-6	2,557.9	500.2	236.0	124.9	5.1	1.8	3,425.8	13.1	14.8	27.9	5,803.3	61.3	18.8	22.7	41.5	90.1	0.0	192.8	9,449.7		
L2	1,227.7	173.3	33.2	22.7	7.3	2.5	1,466.6	23.6	0.4	24.0	2,484.4	13.4	6.3	6.9	13.2	6.9	0.0	33.5	4,008.5		
L3	0.0	0.0	0.0	0.0	0.0	0.0	0.0	0.0	0.0	0.0	0.0	0.0	0.0	0.0	0.0	0.0	0.0	0.0	0.0	0.0	
L4	127,754.5	61,022.1	44,635.2	16,207.0	65.7	19.0	249,703.5	26.2	6.2	32.4	422,997.7	11,020.2	2,423.0	1,665.0	4,088.0	10,370.4	0.0	25,478.6	698,212.1		
L5	15,314.1	6,432.5	3,104.7	1,837.7	12.4	3.7	26,705.1	18.3	4.3	22.6	45,238.4	758.3	240.0	212.0	452.0	562.2	0.0	1,772.4	73,738.6		
L6	19,922.5	6,586.4	1,430.0	669.9	42.1	13.5	28,664.5	120.8	77.6	198.4	48,557.6	383.8	235.0	231.9	466.8	351.0	0.0	1,201.7	78,622.1		
L7	15,377.9	4,124.9	2,198.1	981.6	18.4	5.7	22,706.6	35.2	9.7	44.9	38,465.1	506.9	156.4	177.4	333.8	233.5	0.0	1,074.2	62,290.7		
R1	1,613.1	599.3	27.3	19.1	19.7	6.4	2,284.9	138.9	78.2	217.1	3,870.6	9.3	22.2	25.2	47.4	22.4	0.0	79.1	6,451.7		
R1-1	177.5	90.9	22.4	15.0	1.1	0.4	307.3	12.7	3.2	15.9	520.5	8.9	3.1	3.9	7.0	5.8	0.0	21.7	865.4		
R1-2	197.8	113.0	8.1	2.6	2.9	1.0	325.3	4.8	0.0	4.8	551.0	2.3	3.9	4.9	8.8	1.6	0.0	12.7	893.8		
R1-3	20.6	8.0	0.0	0.0	0.2	0.1	28.8	2.9	0.0	2.9	48.8	0.0	0.3	0.5	0.8	0.0	0.0	0.8	81.2		
R1-4	564.1	180.3	26.2	8.0	2.9	1.0	782.4	11.4	1.1	12.5	1,325.4	7.0	7.2	8.3	15.5	14.2	0.0	36.7	2,157.0		
R1-5	222.3	42.8	1.1	0.7	1.4	0.5	268.7	11.5	10.4	21.9	455.2	0.5	1.7	2.4	4.1	0.6	0.0	5.2	751.0		
R2	33.6	8.0	1.3	0.0	0.3	0.1	43.2	0.1	1.5	1.5	73.2	0.2	0.4	0.6	1.0	0.0	0.0	1.3	119.2		
R3	0.0	0.0	0.0	0.0	0.0	0.0	0.0	0.0	0.0	0.0	0.0	0.0	0.0	0.0	0.0	0.0	0.0	0.0	0.0	0.0	
R4	2,336.3	139.9	4.6	0.2	2.7	0.9	2,484.4	8.9	14.0	22.9	4,208.7	0.7	5.0	5.3	10.3	1.7	0.0	12.6	6,728.6		
R5	890.0	236.9	59.0	16.7	7.1	2.4	1,212.1	31.1	6.7	37.8	2,053.3	25.8	8.6	9.0	17.6	12.0	0.0	55.3	3,358.6		
R6	4,827.1	2,856.2	727.4	374.5	44.0	14.4	8,843.6	98.8	9.1	107.9	14,981.1	172.9	101.5	89.6	191.1	234.4	0.0	598.4	24,531.0		
R7	592.0	373.9	304.9	35.1	5.2	1.8	1,312.8	0.0	5.6	5.6	2,223.9	16.6	13.6	13.7	27.3	22.4	0.0	66.3	3,608.7		
R8	4,061.2	1,452.1	819.9	421.5	4.4	1.6	6,760.6	7.5	9.0	16.5	11,452.5	142.6	53.1	56.9	110.0	77.1	0.0	329.6	18,559.2		
HR2	102.2	10.8	12.6	2.2	0.0	0.0	127.8	5.0	0.0	5.0	216.6	1.3	0.6	1.1	1.6	0.4	0.0	3.4	352.8		
合計	201,763.2	86,489.9	54,051.7	20,902.4	273.8	86.9	363,567.9	753.7	312.2	1,065.8	615,884.0	13,238.8	3,357.9	2,601.5	5,959.4	12,132.8	0.0	31,331.0	1,011,848.8		

様式-3		被害額 (現況H24)						水系名: 由良川			河川名: 由良川			流量規模: 1/3			(百万円)			
氾濫ブロック	一般資産被害額						農作物被害額			公共土木施設等被害額	営業停止損失	家屋における応急対策費用			事業所における応急対策費用	その他の間接被害	小計	合計	備考	
	家屋	家庭用品	事業所資産		農漁家資産		小計	水稻	畑作物			小計	清掃労働対価	代替活動等						小計
			償却	在庫	償却	在庫														
L1	13.1	0.3	0.8	0.1	0.1	0.0	14.4	16.6	13.2	29.8	24.4	0.4	0.0	0.0	0.0	0.1	0.0	0.5	69.1	
L1-1	0.0	0.0	0.0	0.0	0.0	0.0	0.0	0.2	0.0	0.2	0.0	0.0	0.0	0.0	0.0	0.0	0.0	0.0	0.2	
L1-2	0.0	0.0	0.0	0.0	0.0	0.0	0.0	0.0	0.0	0.0	0.0	0.0	0.0	0.0	0.0	0.0	0.0	0.0	0.0	
L1-3	1.6	0.2	0.4	0.2	0.0	0.0	2.4	1.4	0.0	1.4	4.0	0.2	0.0	0.0	0.1	0.0	0.0	0.3	8.1	
L1-4	0.0	0.0	0.0	0.0	0.0	0.0	0.0	0.0	0.0	0.0	0.0	0.0	0.0	0.0	0.0	0.0	0.0	0.0	0.0	
L1-5	0.0	0.0	0.0	0.0	0.0	0.0	0.0	0.0	0.0	0.0	0.0	0.0	0.0	0.0	0.0	0.0	0.0	0.0	0.0	
L1-6	0.0	0.0	0.0	0.0	0.0	0.0	0.0	0.0	0.0	0.0	0.0	0.0	0.0	0.0	0.0	0.0	0.0	0.0	0.0	
L2	0.0	0.0	0.0	0.0	0.0	0.0	0.0	0.0	0.0	0.0	0.0	0.0	0.0	0.0	0.0	0.0	0.0	0.0	0.0	
L3	0.0	0.0	0.0	0.0	0.0	0.0	0.0	0.0	0.0	0.0	0.0	0.0	0.0	0.0	0.0	0.0	0.0	0.0	0.0	
L4	0.0	0.0	0.0	0.0	0.0	0.0	0.0	0.0	0.0	0.0	0.0	0.0	0.0	0.0	0.0	0.0	0.0	0.0	0.0	
L5	0.0	0.0	0.0	0.0	0.0	0.0	0.0	0.0	0.0	0.0	0.0	0.0	0.0	0.0	0.0	0.0	0.0	0.0	0.0	
L6	0.0	0.0	0.0	0.0	0.0	0.0	0.0	0.7	0.0	0.7	0.0	0.0	0.0	0.0	0.0	0.0	0.0	0.0	0.7	
L7	0.0	0.0	0.0	0.0	0.0	0.0	0.0	0.0	0.0	0.0	0.0	0.0	0.0	0.0	0.0	0.0	0.0	0.0	0.0	
R1	0.1	0.0	0.0	0.0	0.0	0.0	0.1	38.9	26.4	65.3	0.1	0.0	0.0	0.0	0.0	0.0	0.0	0.0	65.4	
R1-1	0.0	0.0	0.0	0.0	0.0	0.0	0.0	0.0	0.0	0.0	0.0	0.0	0.0	0.0	0.0	0.0	0.0	0.0	0.0	
R1-2	0.0	0.0	0.0	0.0	0.0	0.0	0.0	0.0	0.0	0.0	0.0	0.0	0.0	0.0	0.0	0.0	0.0	0.0	0.0	
R1-3	0.0	0.0	0.0	0.0	0.0	0.0	0.0	0.0	0.0	0.0	0.0	0.0	0.0	0.0	0.0	0.0	0.0	0.0	0.0	
R1-4	0.0	0.0	0.0	0.0	0.0	0.0	0.0	0.0	0.0	0.0	0.0	0.0	0.0	0.0	0.0	0.0	0.0	0.0	0.0	
R1-5	0.0	0.0	0.0	0.0	0.0	0.0	0.0	0.0	0.0	0.0	0.0	0.0	0.0	0.0	0.0	0.0	0.0	0.0	0.0	
R2	0.0	0.0	0.0	0.0	0.0	0.0	0.0	0.0	0.0	0.0	0.0	0.0	0.0	0.0	0.0	0.0	0.0	0.0	0.0	
R3	0.0	0.0	0.0	0.0	0.0	0.0	0.0	0.0	0.0	0.0	0.0	0.0	0.0	0.0	0.0	0.0	0.0	0.0	0.0	
R4	0.0	0.0	0.0	0.0	0.0	0.0	0.0	0.0	0.0	0.0	0.0	0.0	0.0	0.0	0.0	0.0	0.0	0.0	0.0	
R5	0.0	0.0	0.0	0.0	0.0	0.0	0.0	0.0	0.0	0.0	0.0	0.0	0.0	0.0	0.0	0.0	0.0	0.0	0.0	
R6	0.0	0.0	0.0	0.0	0.0	0.0	0.0	0.0	0.0	0.0	0.0	0.0	0.0	0.0	0.0	0.0	0.0	0.0	0.0	
R7	0.0	0.0	0.0	0.0	0.0	0.0	0.0	0.0	0.0	0.0	0.0	0.0	0.0	0.0	0.0	0.0	0.0	0.0	0.0	
R8	0.0	0.0	0.0	0.0	0.0	0.0	0.0	0.0	0.0	0.0	0.0	0.0	0.0	0.0	0.0	0.0	0.0	0.0	0.0	
HR2	0.0	0.0	0.0	0.0	0.0	0.0	0.0	0.0	0.0	0.0	0.0	0.0	0.0	0.0	0.0	0.0	0.0	0.0	0.0	
合計	14.7	0.5	1.3	0.4	0.1	0.0	16.8	57.7	39.6	97.3	28.5	0.6	0.0	0.1	0.1	0.1	0.0	0.8	143.4	

様式-3		被害額 (現況H24)						水系名: 由良川			河川名: 由良川			流量規模: 1/5			(百万円)			
氾濫ブロック	一般資産被害額						農作物被害額			公共土木施設等被害額	営業停止損失	家屋における応急対策費用			事業所における応急対策費用	その他の間接被害	小計	合計	備考	
	家屋	家庭用品	事業所資産		農漁家資産		小計	水稻	畑作物			小計	清掃労働対価	代替活動等						小計
			償却	在庫	償却	在庫														
L1	50.2	5.9	3.9	1.1	0.2	0.1	61.4	49.9	27.6	77.5	104.1	1.4	0.2	0.3	0.4	0.9	0.0	2.7	245.7	
L1-1	0.0	0.0	0.0	0.0	0.0	0.0	0.0	0.8	0.0	0.8	0.0	0.0	0.0	0.0	0.0	0.0	0.0	0.0	0.8	
L1-2	0.0	0.0	0.0	0.0	0.0	0.0	0.0	0.0	0.0	0.0	0.0	0.0	0.0	0.0	0.0	0.0	0.0	0.0	0.0	
L1-3	8.0	1.4	1.4	0.7	0.1	0.0	11.5	3.6	0.0	3.6	19.5	0.5	0.1	0.1	0.2	0.0	0.0	0.7	35.3	
L1-4	0.0	0.0	0.0	0.0	0.0	0.0	0.0	0.0	0.0	0.0	0.0	0.0	0.0	0.0	0.0	0.0	0.0	0.0	0.0	
L1-5	0.0	0.0	0.0	0.0	0.0	0.0	0.0	0.0	0.0	0.0	0.0	0.0	0.0	0.0	0.0	0.0	0.0	0.0	0.0	
L1-6	0.0	0.0	0.0	0.0	0.0	0.0	0.0	0.0	0.0	0.0	0.0	0.0	0.0	0.0	0.0	0.0	0.0	0.0	0.0	
L2	0.0	0.0	0.0	0.0	0.0	0.0	0.0	0.0	0.0	0.0	0.0	0.0	0.0	0.0	0.0	0.0	0.0	0.0	0.0	
L3	0.0	0.0	0.0	0.0	0.0	0.0	0.0	0.0	0.0	0.0	0.0	0.0	0.0	0.0	0.0	0.0	0.0	0.0	0.0	
L4	0.0	0.0	0.0	0.0	0.0	0.0	0.0	0.0	0.0	0.0	0.0	0.0	0.0	0.0	0.0	0.0	0.0	0.0	0.0	
L5	0.0	0.0	0.0	0.0	0.0	0.0	0.0	0.0	0.0	0.0	0.0	0.0	0.0	0.0	0.0	0.0	0.0	0.0	0.0	
L6	281.9	6.1	0.2	0.3	0.0	0.0	288.5	21.0	19.5	40.5	488.6	0.1	0.3	0.4	0.7	0.3	0.0	1.0	818.6	
L7	0.0	0.0	0.0	0.0	0.0	0.0	0.0	0.0	0.0	0.0	0.0	0.0	0.0	0.0	0.0	0.0	0.0	0.0	0.0	
R1	11.2	4.6	0.2	0.1	0.3	0.1	16.5	72.5	42.5	115.0	27.9	0.1	0.2	0.3	0.5	0.2	0.0	0.7	160.1	
R1-1	0.0	0.0	0.0	0.0	0.0	0.0	0.0	0.0	0.0	0.0	0.0	0.0	0.0	0.0	0.0	0.0	0.0	0.0	0.0	
R1-2	3.4	0.3	0.0	0.0	0.0	0.0	3.6	4.1	0.0	4.1	6.1	0.0	0.0	0.1	0.1	0.0	0.0	0.1	13.9	
R1-3	0.0	0.0	0.0	0.0	0.0	0.0	0.0	0.0	0.0	0.0	0.0	0.0	0.0	0.0	0.0	0.0	0.0	0.0	0.0	
R1-4	0.0	0.0	0.0	0.0	0.0	0.0	0.0	0.2	0.2	0.4	0.0	0.0	0.0	0.0	0.0	0.0	0.0	0.0	0.4	
R1-5	0.0	0.0	0.0	0.0	0.0	0.0	0.0	0.0	0.0	0.0	0.0	0.0	0.0	0.0	0.0	0.0	0.0	0.0	0.0	
R2	0.0	0.0	0.0	0.0	0.0	0.0	0.0	0.0	0.0	0.0	0.0	0.0	0.0	0.0	0.0	0.0	0.0	0.0	0.0	
R3	0.0	0.0	0.0	0.0	0.0	0.0	0.0	0.0	0.0	0.0	0.0	0.0	0.0	0.0	0.0	0.0	0.0	0.0	0.0	
R4	151.3	3.9	0.2	0.0	0.1	0.0	155.5	4.8	8.6	13.4	263.5	0.0	0.2	0.4	0.5	0.0	0.0	0.6	433.0	
R5	0.6	0.1	0.0	0.0	0.0	0.0	0.8	0.2	2.4	2.5	1.3	0.0	0.0	0.0	0.1	0.0	0.0	0.1	4.7	
R6	0.0	0.0	0.0	0.0	0.0	0.0	0.0	0.0	0.0	0.0	0.0	0.0	0.0	0.0	0.0	0.0	0.0	0.0	0.0	
R7	0.0	0.0	0.0	0.0	0.0	0.0	0.0	0.0	0.0	0.0	0.0	0.0	0.0	0.0	0.0	0.0	0.0	0.0	0.0	
R8	0.0	0.0	0.0	0.0	0.0	0.0	0.0	0.0	0.0	0.0	0.0	0.0	0.0	0.0	0.0	0.0	0.0	0.0	0.0	
HR2	0.0	0.0	0.0	0.0	0.0	0.0	0.0	0.0	0.0	0.0	0.0	0.0	0.0	0.0	0.0	0.0	0.0	0.0	0.0	
合計	506.5	22.3	5.9	2.2	0.6	0.2	537.8	156.9	100.8	257.8	911.0	2.1	1.0	1.5	2.5	1.4	0.0	6.0	1,712.5	

様式-3		被害額（現況H24）						水系名：由良川				河川名：由良川			流量規模：1/10			(百万円)		
氾濫ブロック	一般資産被害額						農作物被害額				公共土木施設等被害額	営業停止損失	家屋における応急対策費用			事業所における応急対策費用	その他の間接被害	小計	合計	備考
	家屋	家庭用品	事業所資産		農漁家資産		小計	水稻	畑作物	小計			清掃労働対価	代替活動等	小計					
			償却	在庫	償却	在庫														
L1	85.6	10.1	7.3	2.4	0.4	0.1	105.8	61.1	37.3	98.4	179.3	2.2	0.4	0.4	0.7	2.7	0.0	5.7	389.1	
L1-1	2.2	0.6	0.0	0.0	0.0	0.0	2.9	1.0	0.7	1.7	4.8	0.0	0.1	0.2	0.2	0.0	0.0	0.3	9.6	
L1-2	0.9	0.0	0.4	0.0	0.0	0.0	1.2	2.7	0.4	3.1	2.1	0.1	0.0	0.0	0.0	0.0	0.0	0.1	6.5	
L1-3	59.5	18.0	11.0	5.6	0.3	0.1	94.5	11.4	0.0	11.4	160.1	2.9	0.8	1.3	2.1	2.4	0.0	7.4	273.4	
L1-4	0.8	0.1	0.1	0.0	0.0	0.0	1.0	0.0	0.0	0.0	1.6	0.1	0.0	0.0	0.0	0.0	0.0	0.1	2.7	
L1-5	4.8	0.3	0.1	0.1	0.0	0.0	5.3	0.7	0.0	0.7	9.0	0.0	0.0	0.1	0.1	0.0	0.0	0.2	15.1	
L1-6	0.0	0.0	0.0	0.0	0.0	0.0	0.0	0.0	0.0	0.0	0.0	0.0	0.0	0.0	0.0	0.0	0.0	0.0	0.0	
L2	0.0	0.0	0.0	0.0	0.0	0.0	0.0	0.0	0.0	0.0	0.0	0.0	0.0	0.0	0.0	0.0	0.0	0.0	0.0	
L3	0.0	0.0	0.0	0.0	0.0	0.0	0.0	0.0	0.0	0.0	0.0	0.0	0.0	0.0	0.0	0.0	0.0	0.0	0.0	
L4	0.0	0.0	0.0	0.0	0.0	0.0	0.0	0.0	0.0	0.0	0.0	0.0	0.0	0.0	0.0	0.0	0.0	0.0	0.0	
L5	0.0	0.0	0.0	0.0	0.0	0.0	0.0	0.0	0.0	0.0	0.0	0.0	0.0	0.0	0.0	0.0	0.0	0.0	0.0	
L6	737.5	21.7	1.0	0.8	0.3	0.1	761.4	44.4	30.6	75.0	1,289.8	0.4	1.3	2.1	3.4	0.5	0.0	4.3	2,130.4	
L7	0.0	0.0	0.0	0.0	0.0	0.0	0.0	0.0	0.0	0.0	0.0	0.0	0.0	0.0	0.0	0.0	0.0	0.0	0.0	
R1	44.6	10.4	0.4	0.3	0.5	0.2	56.5	106.2	60.8	167.0	95.7	0.2	0.4	0.5	0.9	0.4	0.0	1.4	320.6	
R1-1	0.0	0.0	0.0	0.0	0.0	0.0	0.0	0.0	0.0	0.0	0.0	0.0	0.0	0.0	0.0	0.0	0.0	0.0	0.0	
R1-2	11.1	1.9	0.0	0.0	0.1	0.0	13.1	4.3	0.0	4.3	22.1	0.0	0.1	0.1	0.2	0.0	0.0	0.2	39.7	
R1-3	0.0	0.0	0.0	0.0	0.0	0.0	0.0	0.0	0.0	0.0	0.0	0.0	0.0	0.0	0.0	0.0	0.0	0.0	0.0	
R1-4	0.0	0.0	0.0	0.0	0.0	0.0	0.0	0.2	0.2	0.4	0.0	0.0	0.0	0.0	0.0	0.0	0.0	0.0	0.4	
R1-5	0.0	0.0	0.0	0.0	0.0	0.0	0.0	0.0	0.0	0.0	0.0	0.0	0.0	0.0	0.0	0.0	0.0	0.0	0.0	
R2	0.0	0.0	0.0	0.0	0.0	0.0	0.0	0.0	0.0	0.0	0.0	0.0	0.0	0.0	0.0	0.0	0.0	0.0	0.0	
R3	0.0	0.0	0.0	0.0	0.0	0.0	0.0	0.0	0.0	0.0	0.0	0.0	0.0	0.0	0.0	0.0	0.0	0.0	0.0	
R4	453.3	17.2	0.7	0.0	0.3	0.1	471.6	6.7	10.6	17.3	798.8	0.1	0.7	1.0	1.7	0.1	0.0	1.9	1,289.6	
R5	79.0	8.6	4.1	0.7	0.2	0.1	92.7	25.8	6.0	31.8	157.1	2.6	0.4	0.7	1.1	0.3	0.0	4.0	285.6	
R6	0.0	0.0	0.0	0.0	0.0	0.0	0.0	0.0	0.0	0.0	0.0	0.0	0.0	0.0	0.0	0.0	0.0	0.0	0.0	
R7	0.0	0.0	0.0	0.0	0.0	0.0	0.0	0.0	0.0	0.0	0.0	0.0	0.0	0.0	0.0	0.0	0.0	0.0	0.0	
R8	0.0	0.0	0.0	0.0	0.0	0.0	0.0	0.0	0.0	0.0	0.0	0.0	0.0	0.0	0.0	0.0	0.0	0.0	0.0	
HR2	0.0	0.0	0.0	0.0	0.0	0.0	0.0	0.0	0.0	0.0	0.0	0.0	0.0	0.0	0.0	0.0	0.0	0.0	0.0	
合計	1,479.1	88.8	25.1	10.0	2.2	0.7	1,605.9	264.4	146.5	410.8	2,720.3	8.6	4.2	6.4	10.5	6.4	0.0	25.6	4,762.6	

様式-3		被害額（現況H24）						水系名：由良川				河川名：由良川			流量規模：1/20			(百万円)		
氾濫ブロック	一般資産被害額						農作物被害額				公共土木施設等被害額	営業停止損失	家屋における応急対策費用			事業所における応急対策費用	その他の間接被害	小計	合計	備考
	家屋	家庭用品	事業所資産		農漁家資産		小計	水稻	畑作物	小計			清掃労働対価	代替活動等	小計					
			償却	在庫	償却	在庫														
L1	176.6	14.0	12.2	3.6	0.5	0.2	207.1	79.9	45.7	125.6	350.8	3.9	0.7	0.8	1.4	4.5	0.0	9.9	693.4	
L1-1	17.8	10.6	0.4	0.2	0.2	0.1	29.3	1.9	1.4	3.4	49.6	0.3	0.5	0.8	1.3	0.1	0.0	1.7	84.0	
L1-2	97.6	12.7	35.0	3.7	0.7	0.3	149.9	17.5	1.7	19.2	253.9	6.8	0.7	1.0	1.7	3.7	0.0	12.1	435.1	
L1-3	175.1	74.6	31.6	17.2	1.2	0.4	300.1	13.9	0.0	13.9	508.3	8.1	2.8	3.6	6.4	7.5	0.0	22.0	844.2	
L1-4	6.1	1.5	0.7	0.2	0.0	0.0	8.6	0.0	0.3	0.3	14.5	0.2	0.1	0.1	0.1	0.2	0.0	0.5	23.7	
L1-5	19.2	4.5	0.6	0.3	0.1	0.0	24.7	0.8	0.1	0.9	41.8	0.1	0.1	0.2	0.3	0.2	0.0	0.6	68.0	
L1-6	0.0	0.0	0.0	0.0	0.0	0.0	0.0	0.0	0.0	0.0	0.0	0.0	0.0	0.0	0.0	0.0	0.0	0.0	0.0	
L2	0.0	0.0	0.0	0.0	0.0	0.0	0.0	0.0	0.0	0.0	0.0	0.0	0.0	0.0	0.0	0.0	0.0	0.0	0.0	
L3	0.0	0.0	0.0	0.0	0.0	0.0	0.0	0.0	0.0	0.0	0.0	0.0	0.0	0.0	0.0	0.0	0.0	0.0	0.0	
L4	13,324.5	5,967.3	5,624.6	1,429.6	7.9	2.5	26,356.4	22.7	6.0	28.8	44,647.7	1,579.7	281.5	484.5	766.0	272.2	0.0	2,617.9	73,650.7	
L5	0.0	0.0	0.0	0.0	0.0	0.0	0.0	0.0	0.0	0.0	0.0	0.0	0.0	0.0	0.0	0.0	0.0	0.0	0.0	
L6	2,437.5	143.2	57.0	26.1	2.2	0.7	2,666.7	81.6	49.4	131.1	4,517.3	21.6	9.5	17.0	26.5	2.4	0.0	50.5	7,365.6	
L7	0.0	0.0	0.0	0.0	0.0	0.0	0.0	0.0	0.0	0.0	0.0	0.0	0.0	0.0	0.0	0.0	0.0	0.0	0.0	
R1	147.9	35.8	1.4	1.0	1.8	0.6	188.5	118.9	70.0	188.9	319.3	0.7	1.7	2.4	4.2	1.1	0.0	5.9	702.5	
R1-1	2.7	0.3	0.3	0.1	0.0	0.0	3.4	0.5	0.0	0.5	5.8	0.3	0.0	0.1	0.1	0.0	0.0	0.4	10.1	
R1-2	27.1	6.5	0.1	0.1	0.2	0.1	34.1	5.0	0.0	5.0	57.7	0.1	0.3	0.5	0.8	0.1	0.0	0.9	97.7	
R1-3	0.0	0.0	0.0	0.0	0.0	0.0	0.0	0.0	0.0	0.0	0.0	0.0	0.0	0.0	0.0	0.0	0.0	0.0	0.0	
R1-4	0.0	0.0	0.0	0.0	0.0	0.0	0.0	0.2	0.2	0.4	0.0	0.0	0.0	0.0	0.0	0.0	0.0	0.0	0.4	
R1-5	0.0	0.0	0.0	0.0	0.0	0.0	0.0	0.0	0.0	0.0	0.0	0.0	0.0	0.0	0.0	0.0	0.0	0.0	0.0	
R2	0.0	0.0	0.0	0.0	0.0	0.0	0.0	0.0	0.0	0.0	0.0	0.0	0.0	0.0	0.0	0.0	0.0	0.0	0.0	
R3	0.0	0.0	0.0	0.0	0.0	0.0	0.0	0.0	0.0	0.0	0.0	0.0	0.0	0.0	0.0	0.0	0.0	0.0	0.0	
R4	924.7	44.3	1.8	0.1	0.8	0.3	971.9	8.3	12.6	20.9	1,646.3	0.2	1.7	2.1	3.7	0.5	0.0	4.5	2,643.5	
R5	228.9	44.5	19.3	6.3	1.6	0.5	301.2	28.0	6.6	34.6	510.2	8.8	1.7	2.3	4.0	2.8	0.0	15.6	861.5	
R6	447.7	225.0	53.3	16.3	3.9	1.3	747.4	39.7	0.8	40.5	1,266.1	18.7	9.5	16.0	25.5	6.8	0.0	51.0	2,105.0	
R7	0.0	0.0	0.0	0.0	0.0	0.0	0.0	0.0	0.0	0.0	0.0	0.0	0.0	0.0	0.0	0.0	0.0	0.0	0.0	
R8	0.0	0.0	0.0	0.0	0.0	0.0	0.0	0.0	0.0	0.0	0.0	0.0	0.0	0.0	0.0	0.0	0.0	0.0	0.0	
HR2	0.0	0.0	0.0	0.0	0.0	0.0	0.0	0.0	0.0	0.0	0.0	0.0	0.0	0.0	0.0	0.0	0.0	0.0	0.0	
合計	18,033.6	6,584.5	5,838.3	1,504.7	21.1	6.9	31,989.0	419.0	194.7	613.7	54,189.4	1,649.4	310.7	531.3	842.0	302.0	0.0	2,793.4	89,585.4	

様式-3		被害額 (現況H24)						水系名: 由良川				河川名: 由良川			流量規模: 1/50		(百万円)			
汎遊ブロック	一般資産被害額		農産物被害額				小計	水稲	畑作物	小計	公共土木施設等被害額	営業停止損失	家屋における応急対策費用			事業所における応急対策費用	その他の間接被害	小計	合計	備考
			事業所資産		農漁家資産								清掃労働対価	代替活動等	小計					
	家屋	家庭用品	償却	在庫	償却	在庫														
L1	519.9	89.1	34.4	10.4	2.4	0.7	656.9	100.2	52.4	152.5	1,112.8	12.0	4.1	6.3	10.4	10.4	0.0	32.8	1,955.0	
L1-1	84.9	50.4	4.5	0.7	1.8	0.6	142.8	2.5	1.8	4.2	241.9	2.0	1.9	2.9	4.8	0.9	0.0	7.6	396.6	
L1-2	223.8	59.2	66.0	8.7	2.3	0.8	360.8	18.7	2.1	20.8	611.2	11.4	2.0	2.5	4.5	9.7	0.0	25.5	1,018.3	
L1-3	484.2	195.2	79.0	48.5	3.6	1.2	811.7	16.5	0.0	16.5	1,375.1	20.0	7.1	7.8	14.9	25.8	0.0	60.7	2,264.0	
L1-4	57.0	19.9	4.4	1.6	0.4	0.1	83.3	6.4	0.5	6.9	141.2	1.3	0.8	1.3	2.1	1.4	0.0	4.8	236.2	
L1-5	77.1	20.7	3.2	1.9	0.3	0.1	103.3	26.9	2.0	28.9	175.1	0.9	0.8	1.0	1.7	0.8	0.0	3.4	310.7	
L1-6	0.0	0.0	0.0	0.0	0.0	0.0	0.0	0.0	0.0	0.0	0.0	0.0	0.0	0.0	0.0	0.0	0.0	0.0	0.0	0.0
L2	0.0	0.0	0.0	0.0	0.0	0.0	0.0	0.0	0.0	0.0	0.0	0.0	0.0	0.0	0.0	0.0	0.0	0.0	0.0	0.0
L3	0.0	0.0	0.0	0.0	0.0	0.0	0.0	0.0	0.0	0.0	0.0	0.0	0.0	0.0	0.0	0.0	0.0	0.0	0.0	0.0
L4	41,639.2	23,026.7	20,372.8	6,224.2	24.3	8.9	91,296.1	25.1	6.2	31.3	154,655.5	4,082.8	934.9	1,055.3	1,990.1	3,328.0	0.0	9,400.9	255,383.8	
L5	0.0	0.0	0.0	0.0	0.0	0.0	0.0	0.0	0.0	0.0	0.0	0.0	0.0	0.0	0.0	0.0	0.0	0.0	0.0	0.0
L6	11,383.7	1,770.9	520.6	200.2	30.4	10.8	13,916.6	117.8	64.6	182.4	23,574.7	121.7	63.6	87.9	151.5	77.3	0.0	350.5	38,024.1	
L7	9,095.7	2,190.7	935.6	429.2	11.5	3.5	12,666.1	31.0	8.2	39.1	21,456.3	267.8	90.2	105.6	195.7	104.4	0.0	568.0	34,729.5	
R1	473.4	158.9	7.4	5.1	6.9	2.3	653.9	128.2	77.1	205.2	1,107.6	3.0	5.9	7.8	13.6	4.5	0.0	21.1	1,987.8	
R1-1	110.5	48.9	11.5	7.8	0.6	0.2	179.5	16.8	4.6	21.5	304.1	5.3	1.9	2.7	4.6	1.9	0.0	11.8	516.8	
R1-2	102.7	37.8	2.6	0.8	0.9	0.3	145.0	5.5	0.0	5.5	245.6	1.2	1.7	2.6	4.3	0.2	0.0	5.7	401.8	
R1-3	0.0	0.0	0.0	0.0	0.0	0.0	0.0	0.0	0.0	0.0	0.0	0.0	0.0	0.0	0.0	0.0	0.0	0.0	0.0	0.0
R1-4	54.7	8.6	0.5	0.1	0.3	0.1	64.3	5.4	0.8	6.1	108.9	0.1	0.3	0.5	0.8	0.2	0.0	1.1	180.5	
R1-5	0.0	0.0	0.0	0.0	0.0	0.0	0.0	0.0	0.0	0.0	0.0	0.0	0.0	0.0	0.0	0.0	0.0	0.0	0.0	0.0
R2	0.0	0.0	0.0	0.0	0.0	0.0	0.0	0.0	0.0	0.0	0.0	0.0	0.0	0.0	0.0	0.0	0.0	0.0	0.0	0.0
R3	0.0	0.0	0.0	0.0	0.0	0.0	0.0	0.0	0.0	0.0	0.0	0.0	0.0	0.0	0.0	0.0	0.0	0.0	0.0	0.0
R4	1,533.8	82.7	3.0	0.1	1.6	0.6	1,621.8	8.8	13.8	22.6	2,747.3	0.4	3.1	3.5	6.6	0.9	0.0	8.0	4,399.7	
R5	586.9	160.2	43.1	14.4	5.0	1.7	811.3	31.3	6.8	38.1	1,374.3	17.4	5.9	6.4	12.3	9.6	0.0	39.3	2,263.1	
R6	3,148.7	1,960.0	558.5	254.7	29.1	10.4	5,961.3	79.5	4.6	84.2	10,098.5	125.3	71.0	71.8	142.7	162.3	0.0	430.4	16,574.3	
R7	0.0	0.0	0.0	0.0	0.0	0.0	0.0	0.0	0.0	0.0	0.0	0.0	0.0	0.0	0.0	0.0	0.0	0.0	0.0	0.0
R8	1,670.4	646.0	415.6	198.0	2.1	0.8	2,932.9	4.3	6.3	10.7	4,968.3	81.0	23.5	33.1	56.6	29.7	0.0	167.3	8,079.1	
HR2	0.0	0.0	0.0	0.0	0.0	0.0	0.0	0.6	0.0	0.6	0.0	0.0	0.0	0.0	0.0	0.0	0.0	0.0	0.0	0.6
合計	71,246.7	30,525.7	23,062.4	7,406.2	123.5	43.0	132,407.5	625.3	251.7	877.0	224,298.3	4,753.6	1,218.6	1,398.7	2,617.3	3,767.9	0.0	11,138.7	368,721.5	

様式-3		被害額 (現況H24)						水系名: 由良川				河川名: 由良川			流量規模: 1/100		(百万円)			
汎遊ブロック	一般資産被害額		農産物被害額				小計	水稲	畑作物	小計	公共土木施設等被害額	営業停止損失	家屋における応急対策費用			事業所における応急対策費用	その他の間接被害	小計	合計	備考
			事業所資産		農漁家資産								清掃労働対価	代替活動等	小計					
	家屋	家庭用品	償却	在庫	償却	在庫														
L1	1,695.3	586.6	124.5	38.6	10.9	3.7	2,459.6	117.9	54.2	172.1	4,166.5	36.4	22.5	30.2	52.7	40.4	0.0	129.5	6,927.7	
L1-1	210.6	150.3	12.9	2.0	3.7	1.3	380.8	3.0	1.9	4.9	645.1	4.2	5.4	5.6	11.0	5.0	0.0	20.3	1,051.0	
L1-2	465.2	124.3	107.5	15.8	4.4	1.5	718.5	19.5	2.2	21.7	1,217.2	20.9	4.4	4.5	9.0	17.9	0.0	47.8	2,005.1	
L1-3	994.8	440.1	140.3	97.3	7.9	2.6	1,682.9	17.0	0.0	17.0	2,850.8	40.5	16.3	14.9	31.2	55.0	0.0	126.8	4,677.4	
L1-4	288.7	122.0	15.8	6.6	2.2	0.8	436.1	7.3	0.5	7.8	738.7	4.5	4.6	5.5	10.0	7.9	0.0	22.4	1,204.9	
L1-5	247.2	69.8	12.3	8.2	1.1	0.3	338.8	28.1	2.6	30.7	574.0	3.4	2.7	2.8	5.4	3.0	0.0	11.8	955.3	
L1-6	103.7	8.6	8.9	4.0	0.3	0.1	125.5	9.9	8.7	18.6	212.7	2.7	0.4	0.6	1.0	0.9	0.0	4.6	361.3	
L2	14.1	5.2	0.7	0.1	0.1	0.0	20.1	4.0	0.4	4.4	34.0	0.4	0.2	0.4	0.6	0.1	0.0	1.1	59.6	
L3	0.0	0.0	0.0	0.0	0.0	0.0	0.0	0.0	0.0	0.0	0.0	0.0	0.0	0.0	0.0	0.0	0.0	0.0	0.0	0.0
L4	131,026.3	61,669.5	44,948.9	16,391.0	66.8	19.3	254,121.7	25.7	6.2	31.9	430,482.2	11,312.6	2,460.0	1,677.2	4,137.3	10,437.8	0.0	25,887.7	710,523.4	
L5	15,280.6	6,412.9	3,103.1	1,835.6	12.3	3.7	26,648.3	18.4	4.3	22.7	45,142.2	757.2	239.4	211.8	451.2	561.0	0.0	1,769.4	73,582.7	
L6	20,667.6	6,771.5	1,459.4	676.5	47.6	15.7	29,638.4	123.7	66.2	189.9	50,207.4	386.7	240.7	237.5	478.3	355.7	0.0	1,220.7	81,256.2	
L7	15,639.7	4,256.0	2,310.7	1,040.5	18.8	5.8	23,271.6	35.1	9.6	44.7	39,422.0	525.6	160.7	181.0	341.7	249.0	0.0	1,116.3	63,854.6	
R1	1,551.1	546.8	35.6	25.7	17.7	5.8	2,182.7	141.7	79.0	220.8	3,697.5	10.2	21.2	23.9	45.1	21.2	0.0	76.5	6,177.4	
R1-1	253.0	123.4	30.5	23.4	1.4	0.5	432.2	17.5	4.6	22.1	732.2	11.7	4.4	4.9	9.3	9.3	0.0	30.3	1,216.9	
R1-2	242.3	136.9	9.4	3.0	3.2	1.1	395.9	5.6	0.0	5.6	670.7	2.5	4.7	5.4	10.1	2.1	0.0	14.7	1,087.0	
R1-3	0.0	0.0	0.0	0.0	0.0	0.0	0.0	0.0	0.0	0.0	0.0	0.0	0.0	0.0	0.0	0.0	0.0	0.0	0.0	0.0
R1-4	453.5	131.7	17.9	4.9	2.4	0.8	611.2	11.4	1.1	12.5	1,035.3	4.3	5.0	6.0	11.0	8.3	0.0	23.6	1,682.6	
R1-5	223.2	48.1	1.5	0.9	1.7	0.6	275.9	14.8	11.4	26.1	467.4	0.5	1.9	2.4	4.3	0.9	0.0	5.8	775.2	
R2	0.0	0.0	0.0	0.0	0.0	0.0	0.0	0.0	0.0	0.0	0.0	0.0	0.0	0.0	0.0	0.0	0.0	0.0	0.0	0.0
R3	0.0	0.0	0.0	0.0	0.0	0.0	0.0	0.0	0.0	0.0	0.0	0.0	0.0	0.0	0.0	0.0	0.0	0.0	0.0	0.0
R4	2,428.0	145.0	4.8	0.2	2.8	0.9	2,581.7	8.8	14.1	22.9	4,373.3	0.7	5.2	5.5	10.7	1.7	0.0	13.1	6,991.0	
R5	1,137.0	302.3	72.9	18.9	9.2	2.9	1,543.1	31.5	6.9	38.4	2,614.0	32.1	10.9	10.6	21.5	14.4	0.0	68.0	4,263.5	
R6	5,373.8	3,162.1	766.2	405.4	49.6	15.6	9,772.6	99.9	9.7	109.6	16,554.8	191.2	111.7	93.6	205.3	259.5	0.0	656.1	27,093.0	
R7	594.1	374.4	306.1	35.3	5.2	1.8	1,316.8	0.0	5.6	5.6	2,230.6	16.6	13.6	13.7	27.3	22.5	0.0	66.4	3,619.4	
R8	4,337.7	1,525.4	859.1	452.1	4.7	1.7	7,180.6	7.6	9.0	16.6	12,163.9	150.4	55.8	58.7	114.5	83.0	0.0	347.9	19,708.9	
HR2	102.2	10.8	12.6	2.2	0.0	0.0	127.8	5.0	0.0	5.0	216.6	1.3	0.6	1.1	1.6	0.4	0.0	3.4	352.8	
合計	203,329.5	87,123.5	54,361.2	21,088.4	273.6	86.5	366,262.7	753.4	298.1	1,051.5	620,448.9	13,516.7	3,392.4	2,597.8	5,990.2	12,157.0	0.0	31,663.9	1,019,427.0	

様式-3		被害額 (動使整備H25)						水系名: 由良川			河川名: 由良川			流量規模: 1/3			(百万円)			
汎用ブロック	一般資産被害額						農作物被害額			公共土木施設等被害額	営業停止損失	家屋における応急対策費用			事業所における応急対策費用	その他の間接被害	小計	合計	備考	
	家屋	家庭用品	事業所資産		農漁家資産		小計	水稻	畑作物			小計	清掃労働対価	代替活動等						小計
			償却	在庫	償却	在庫														
L1	13.1	0.3	0.8	0.1	0.1	0.0	14.4	16.6	13.2	29.8	24.4	0.4	0.0	0.0	0.0	0.1	0.0	0.5	69.1	
L1-1	0.0	0.0	0.0	0.0	0.0	0.0	0.0	0.2	0.0	0.2	0.0	0.0	0.0	0.0	0.0	0.0	0.0	0.0	0.2	
L1-2	0.0	0.0	0.0	0.0	0.0	0.0	0.0	0.0	0.0	0.0	0.0	0.0	0.0	0.0	0.0	0.0	0.0	0.0	0.0	
L1-3	1.6	0.2	0.4	0.2	0.0	0.0	2.4	1.4	0.0	1.4	4.0	0.2	0.0	0.0	0.1	0.0	0.0	0.3	8.1	
L1-4	0.0	0.0	0.0	0.0	0.0	0.0	0.0	0.0	0.0	0.0	0.0	0.0	0.0	0.0	0.0	0.0	0.0	0.0	0.0	
L1-5	0.0	0.0	0.0	0.0	0.0	0.0	0.0	0.0	0.0	0.0	0.0	0.0	0.0	0.0	0.0	0.0	0.0	0.0	0.0	
L1-6	0.0	0.0	0.0	0.0	0.0	0.0	0.0	0.0	0.0	0.0	0.0	0.0	0.0	0.0	0.0	0.0	0.0	0.0	0.0	
L2	0.0	0.0	0.0	0.0	0.0	0.0	0.0	0.0	0.0	0.0	0.0	0.0	0.0	0.0	0.0	0.0	0.0	0.0	0.0	
L3	0.0	0.0	0.0	0.0	0.0	0.0	0.0	0.0	0.0	0.0	0.0	0.0	0.0	0.0	0.0	0.0	0.0	0.0	0.0	
L4	0.0	0.0	0.0	0.0	0.0	0.0	0.0	0.0	0.0	0.0	0.0	0.0	0.0	0.0	0.0	0.0	0.0	0.0	0.0	
L5	0.0	0.0	0.0	0.0	0.0	0.0	0.0	0.0	0.0	0.0	0.0	0.0	0.0	0.0	0.0	0.0	0.0	0.0	0.0	
L6	0.0	0.0	0.0	0.0	0.0	0.0	0.0	0.7	0.0	0.7	0.0	0.0	0.0	0.0	0.0	0.0	0.0	0.0	0.7	
L7	0.0	0.0	0.0	0.0	0.0	0.0	0.0	0.0	0.0	0.0	0.0	0.0	0.0	0.0	0.0	0.0	0.0	0.0	0.0	
R1	0.1	0.0	0.0	0.0	0.0	0.0	0.1	38.9	26.4	65.3	0.1	0.0	0.0	0.0	0.0	0.0	0.0	0.0	65.4	
R1-1	0.0	0.0	0.0	0.0	0.0	0.0	0.0	0.0	0.0	0.0	0.0	0.0	0.0	0.0	0.0	0.0	0.0	0.0	0.0	
R1-2	0.0	0.0	0.0	0.0	0.0	0.0	0.0	0.0	0.0	0.0	0.0	0.0	0.0	0.0	0.0	0.0	0.0	0.0	0.0	
R1-3	0.0	0.0	0.0	0.0	0.0	0.0	0.0	0.0	0.0	0.0	0.0	0.0	0.0	0.0	0.0	0.0	0.0	0.0	0.0	
R1-4	0.0	0.0	0.0	0.0	0.0	0.0	0.0	0.0	0.0	0.0	0.0	0.0	0.0	0.0	0.0	0.0	0.0	0.0	0.0	
R1-5	0.0	0.0	0.0	0.0	0.0	0.0	0.0	0.0	0.0	0.0	0.0	0.0	0.0	0.0	0.0	0.0	0.0	0.0	0.0	
R2	0.0	0.0	0.0	0.0	0.0	0.0	0.0	0.0	0.0	0.0	0.0	0.0	0.0	0.0	0.0	0.0	0.0	0.0	0.0	
R3	0.0	0.0	0.0	0.0	0.0	0.0	0.0	0.0	0.0	0.0	0.0	0.0	0.0	0.0	0.0	0.0	0.0	0.0	0.0	
R4	0.0	0.0	0.0	0.0	0.0	0.0	0.0	0.0	0.0	0.0	0.0	0.0	0.0	0.0	0.0	0.0	0.0	0.0	0.0	
R5	0.0	0.0	0.0	0.0	0.0	0.0	0.0	0.0	0.0	0.0	0.0	0.0	0.0	0.0	0.0	0.0	0.0	0.0	0.0	
R6	0.0	0.0	0.0	0.0	0.0	0.0	0.0	0.0	0.0	0.0	0.0	0.0	0.0	0.0	0.0	0.0	0.0	0.0	0.0	
R7	0.0	0.0	0.0	0.0	0.0	0.0	0.0	0.0	0.0	0.0	0.0	0.0	0.0	0.0	0.0	0.0	0.0	0.0	0.0	
R8	0.0	0.0	0.0	0.0	0.0	0.0	0.0	0.0	0.0	0.0	0.0	0.0	0.0	0.0	0.0	0.0	0.0	0.0	0.0	
HR2	0.0	0.0	0.0	0.0	0.0	0.0	0.0	0.0	0.0	0.0	0.0	0.0	0.0	0.0	0.0	0.0	0.0	0.0	0.0	
合計	14.7	0.5	1.3	0.4	0.1	0.0	16.8	57.7	39.6	97.3	28.5	0.6	0.0	0.1	0.1	0.1	0.0	0.8	143.4	

様式-3		被害額 (動使整備H25)						水系名: 由良川			河川名: 由良川			流量規模: 1/5			(百万円)			
汎用ブロック	一般資産被害額						農作物被害額			公共土木施設等被害額	営業停止損失	家屋における応急対策費用			事業所における応急対策費用	その他の間接被害	小計	合計	備考	
	家屋	家庭用品	事業所資産		農漁家資産		小計	水稻	畑作物			小計	清掃労働対価	代替活動等						小計
			償却	在庫	償却	在庫														
L1	50.2	5.9	3.9	1.1	0.2	0.1	61.4	49.9	27.6	77.5	104.1	1.4	0.2	0.3	0.4	0.9	0.0	2.7	245.7	
L1-1	0.0	0.0	0.0	0.0	0.0	0.0	0.0	0.8	0.0	0.8	0.0	0.0	0.0	0.0	0.0	0.0	0.0	0.0	0.8	
L1-2	0.0	0.0	0.0	0.0	0.0	0.0	0.0	0.0	0.0	0.0	0.0	0.0	0.0	0.0	0.0	0.0	0.0	0.0	0.0	
L1-3	8.0	1.4	1.4	0.7	0.1	0.0	11.5	3.6	0.0	3.6	19.5	0.5	0.1	0.1	0.2	0.0	0.0	0.7	35.3	
L1-4	0.0	0.0	0.0	0.0	0.0	0.0	0.0	0.0	0.0	0.0	0.0	0.0	0.0	0.0	0.0	0.0	0.0	0.0	0.0	
L1-5	0.0	0.0	0.0	0.0	0.0	0.0	0.0	0.0	0.0	0.0	0.0	0.0	0.0	0.0	0.0	0.0	0.0	0.0	0.0	
L1-6	0.0	0.0	0.0	0.0	0.0	0.0	0.0	0.0	0.0	0.0	0.0	0.0	0.0	0.0	0.0	0.0	0.0	0.0	0.0	
L2	0.0	0.0	0.0	0.0	0.0	0.0	0.0	0.0	0.0	0.0	0.0	0.0	0.0	0.0	0.0	0.0	0.0	0.0	0.0	
L3	0.0	0.0	0.0	0.0	0.0	0.0	0.0	0.0	0.0	0.0	0.0	0.0	0.0	0.0	0.0	0.0	0.0	0.0	0.0	
L4	0.0	0.0	0.0	0.0	0.0	0.0	0.0	0.0	0.0	0.0	0.0	0.0	0.0	0.0	0.0	0.0	0.0	0.0	0.0	
L5	0.0	0.0	0.0	0.0	0.0	0.0	0.0	0.0	0.0	0.0	0.0	0.0	0.0	0.0	0.0	0.0	0.0	0.0	0.0	
L6	281.9	6.1	0.2	0.3	0.0	0.0	288.5	21.0	19.5	40.5	488.6	0.1	0.3	0.4	0.7	0.3	0.0	1.0	818.6	
L7	0.0	0.0	0.0	0.0	0.0	0.0	0.0	0.0	0.0	0.0	0.0	0.0	0.0	0.0	0.0	0.0	0.0	0.0	0.0	
R1	11.2	4.6	0.2	0.1	0.3	0.1	16.5	72.5	42.5	115.0	27.9	0.1	0.2	0.3	0.5	0.2	0.0	0.7	160.1	
R1-1	0.0	0.0	0.0	0.0	0.0	0.0	0.0	0.0	0.0	0.0	0.0	0.0	0.0	0.0	0.0	0.0	0.0	0.0	0.0	
R1-2	3.4	0.3	0.0	0.0	0.0	0.0	3.6	4.1	0.0	4.1	6.1	0.0	0.0	0.1	0.1	0.0	0.0	0.1	13.9	
R1-3	0.0	0.0	0.0	0.0	0.0	0.0	0.0	0.0	0.0	0.0	0.0	0.0	0.0	0.0	0.0	0.0	0.0	0.0	0.0	
R1-4	0.0	0.0	0.0	0.0	0.0	0.0	0.0	0.2	0.2	0.4	0.0	0.0	0.0	0.0	0.0	0.0	0.0	0.0	0.4	
R1-5	0.0	0.0	0.0	0.0	0.0	0.0	0.0	0.0	0.0	0.0	0.0	0.0	0.0	0.0	0.0	0.0	0.0	0.0	0.0	
R2	0.0	0.0	0.0	0.0	0.0	0.0	0.0	0.0	0.0	0.0	0.0	0.0	0.0	0.0	0.0	0.0	0.0	0.0	0.0	
R3	0.0	0.0	0.0	0.0	0.0	0.0	0.0	0.0	0.0	0.0	0.0	0.0	0.0	0.0	0.0	0.0	0.0	0.0	0.0	
R4	151.3	3.9	0.2	0.0	0.1	0.0	155.5	4.8	8.6	13.4	263.5	0.0	0.2	0.4	0.5	0.0	0.0	0.6	433.0	
R5	0.6	0.1	0.0	0.0	0.0	0.0	0.8	0.2	2.4	2.5	1.3	0.0	0.0	0.0	0.1	0.0	0.0	0.1	4.7	
R6	0.0	0.0	0.0	0.0	0.0	0.0	0.0	0.0	0.0	0.0	0.0	0.0	0.0	0.0	0.0	0.0	0.0	0.0	0.0	
R7	0.0	0.0	0.0	0.0	0.0	0.0	0.0	0.0	0.0	0.0	0.0	0.0	0.0	0.0	0.0	0.0	0.0	0.0	0.0	
R8	0.0	0.0	0.0	0.0	0.0	0.0	0.0	0.0	0.0	0.0	0.0	0.0	0.0	0.0	0.0	0.0	0.0	0.0	0.0	
HR2	0.0	0.0	0.0	0.0	0.0	0.0	0.0	0.0	0.0	0.0	0.0	0.0	0.0	0.0	0.0	0.0	0.0	0.0	0.0	
合計	506.5	22.3	5.9	2.2	0.6	0.2	537.8	156.9	100.8	257.8	911.0	2.1	1.0	1.5	2.5	1.4	0.0	6.0	1,712.5	

様式-3		被害額 (動使整備H25)						水系名: 由良川			河川名: 由良川			流量規模: 1/10			(百万円)			
汎用ブロック	一般資産被害額						農作物被害額			公共土木施設等被害額	営業停止損失	家屋における応急対策費用			事業所における応急対策費用	その他の間接被害	小計	合計	備考	
	家屋	家庭用品	事業所資産		農漁家資産		小計	水稻	畑作物			小計	清掃労働対価	代替活動等						小計
			償却	在庫	償却	在庫														
L1	85.6	10.1	7.3	2.4	0.4	0.1	105.8	61.1	37.3	98.4	179.3	2.2	0.4	0.4	0.7	2.7	0.0	5.7	389.1	
L1-1	2.2	0.6	0.0	0.0	0.0	0.0	2.9	1.0	0.7	1.7	4.8	0.0	0.1	0.2	0.2	0.0	0.0	0.3	9.6	
L1-2	0.9	0.0	0.4	0.0	0.0	0.0	1.2	2.7	0.4	3.1	2.1	0.1	0.0	0.0	0.0	0.0	0.0	0.1	6.5	
L1-3	59.5	18.0	11.0	5.6	0.3	0.1	94.5	11.4	0.0	11.4	160.1	2.9	0.8	1.3	2.1	2.4	0.0	7.4	273.4	
L1-4	0.8	0.1	0.1	0.0	0.0	0.0	1.0	0.0	0.0	0.0	1.6	0.1	0.0	0.0	0.0	0.0	0.0	0.1	2.7	
L1-5	4.8	0.3	0.1	0.1	0.0	0.0	5.3	0.7	0.0	0.7	9.0	0.0	0.0	0.1	0.1	0.0	0.0	0.2	15.1	
L1-6	0.0	0.0	0.0	0.0	0.0	0.0	0.0	0.0	0.0	0.0	0.0	0.0	0.0	0.0	0.0	0.0	0.0	0.0	0.0	
L2	0.0	0.0	0.0	0.0	0.0	0.0	0.0	0.0	0.0	0.0	0.0	0.0	0.0	0.0	0.0	0.0	0.0	0.0	0.0	
L3	0.0	0.0	0.0	0.0	0.0	0.0	0.0	0.0	0.0	0.0	0.0	0.0	0.0	0.0	0.0	0.0	0.0	0.0	0.0	
L4	0.0	0.0	0.0	0.0	0.0	0.0	0.0	0.0	0.0	0.0	0.0	0.0	0.0	0.0	0.0	0.0	0.0	0.0	0.0	
L5	0.0	0.0	0.0	0.0	0.0	0.0	0.0	0.0	0.0	0.0	0.0	0.0	0.0	0.0	0.0	0.0	0.0	0.0	0.0	
L6	737.5	21.7	1.0	0.8	0.3	0.1	761.4	44.4	30.6	75.0	1,289.8	0.4	1.3	2.1	3.4	0.5	0.0	4.3	2,130.4	
L7	0.0	0.0	0.0	0.0	0.0	0.0	0.0	0.0	0.0	0.0	0.0	0.0	0.0	0.0	0.0	0.0	0.0	0.0	0.0	
R1	44.6	10.4	0.4	0.3	0.5	0.2	56.5	106.2	60.8	167.0	95.7	0.2	0.4	0.5	0.9	0.4	0.0	1.4	320.6	
R1-1	0.0	0.0	0.0	0.0	0.0	0.0	0.0	0.0	0.0	0.0	0.0	0.0	0.0	0.0	0.0	0.0	0.0	0.0	0.0	
R1-2	11.1	1.9	0.0	0.0	0.1	0.0	13.1	4.3	0.0	4.3	22.1	0.0	0.1	0.1	0.2	0.0	0.0	0.2	39.7	
R1-3	0.0	0.0	0.0	0.0	0.0	0.0	0.0	0.0	0.0	0.0	0.0	0.0	0.0	0.0	0.0	0.0	0.0	0.0	0.0	
R1-4	0.0	0.0	0.0	0.0	0.0	0.0	0.0	0.2	0.2	0.4	0.0	0.0	0.0	0.0	0.0	0.0	0.0	0.0	0.4	
R1-5	0.0	0.0	0.0	0.0	0.0	0.0	0.0	0.0	0.0	0.0	0.0	0.0	0.0	0.0	0.0	0.0	0.0	0.0	0.0	
R2	0.0	0.0	0.0	0.0	0.0	0.0	0.0	0.0	0.0	0.0	0.0	0.0	0.0	0.0	0.0	0.0	0.0	0.0	0.0	
R3	0.0	0.0	0.0	0.0	0.0	0.0	0.0	0.0	0.0	0.0	0.0	0.0	0.0	0.0	0.0	0.0	0.0	0.0	0.0	
R4	453.3	17.2	0.7	0.0	0.3	0.1	471.6	6.7	10.6	17.3	798.8	0.1	0.7	1.0	1.7	0.1	0.0	1.9	1,289.6	
R5	79.0	8.6	4.1	0.7	0.2	0.1	92.7	25.8	6.0	31.8	157.1	2.6	0.4	0.7	1.1	0.3	0.0	4.0	285.6	
R6	0.0	0.0	0.0	0.0	0.0	0.0	0.0	0.0	0.0	0.0	0.0	0.0	0.0	0.0	0.0	0.0	0.0	0.0	0.0	
R7	0.0	0.0	0.0	0.0	0.0	0.0	0.0	0.0	0.0	0.0	0.0	0.0	0.0	0.0	0.0	0.0	0.0	0.0	0.0	
R8	0.0	0.0	0.0	0.0	0.0	0.0	0.0	0.0	0.0	0.0	0.0	0.0	0.0	0.0	0.0	0.0	0.0	0.0	0.0	
HR2	0.0	0.0	0.0	0.0	0.0	0.0	0.0	0.0	0.0	0.0	0.0	0.0	0.0	0.0	0.0	0.0	0.0	0.0	0.0	
合計	1,479.1	88.8	25.1	10.0	2.2	0.7	1,605.9	264.4	146.5	410.8	2,720.3	8.6	4.2	6.4	10.5	6.4	0.0	25.6	4,762.6	

様式-3		被害額 (動使整備H25)						水系名: 由良川			河川名: 由良川			流量規模: 1/20			(百万円)			
汎用ブロック	一般資産被害額						農作物被害額			公共土木施設等被害額	営業停止損失	家屋における応急対策費用			事業所における応急対策費用	その他の間接被害	小計	合計	備考	
	家屋	家庭用品	事業所資産		農漁家資産		小計	水稻	畑作物			小計	清掃労働対価	代替活動等						小計
			償却	在庫	償却	在庫														
L1	176.6	14.0	12.2	3.6	0.5	0.2	207.1	79.9	45.7	125.6	350.8	3.9	0.7	0.8	1.4	4.5	0.0	9.9	693.4	
L1-1	17.8	10.6	0.4	0.2	0.2	0.1	29.3	1.9	1.4	3.4	49.6	0.3	0.5	0.8	1.3	0.1	0.0	1.7	84.0	
L1-2	97.6	12.7	35.0	3.7	0.7	0.3	149.9	17.5	1.7	19.2	253.9	6.8	0.7	1.0	1.7	3.7	0.0	12.1	435.1	
L1-3	175.1	74.6	31.6	17.2	1.2	0.4	300.1	13.9	0.0	13.9	508.3	8.1	2.8	3.6	6.4	7.5	0.0	22.0	844.2	
L1-4	6.1	1.5	0.7	0.2	0.0	0.0	8.6	0.0	0.3	0.3	14.5	0.2	0.1	0.1	0.1	0.2	0.0	0.5	23.7	
L1-5	19.2	4.5	0.6	0.3	0.1	0.0	24.7	0.8	0.1	0.9	41.8	0.1	0.1	0.2	0.3	0.2	0.0	0.6	68.0	
L1-6	0.0	0.0	0.0	0.0	0.0	0.0	0.0	0.0	0.0	0.0	0.0	0.0	0.0	0.0	0.0	0.0	0.0	0.0	0.0	
L2	0.0	0.0	0.0	0.0	0.0	0.0	0.0	0.0	0.0	0.0	0.0	0.0	0.0	0.0	0.0	0.0	0.0	0.0	0.0	
L3	0.0	0.0	0.0	0.0	0.0	0.0	0.0	0.0	0.0	0.0	0.0	0.0	0.0	0.0	0.0	0.0	0.0	0.0	0.0	
L4	13,324.5	5,967.3	5,624.6	1,429.6	7.9	2.5	26,356.4	22.7	6.0	28.8	44,647.7	1,579.7	281.5	484.5	766.0	272.2	0.0	2,617.9	73,650.7	
L5	0.0	0.0	0.0	0.0	0.0	0.0	0.0	0.0	0.0	0.0	0.0	0.0	0.0	0.0	0.0	0.0	0.0	0.0	0.0	
L6	2,437.5	143.2	57.0	26.1	2.2	0.7	2,666.7	81.6	49.4	131.1	4,517.3	21.6	9.5	17.0	26.5	2.4	0.0	50.5	7,365.6	
L7	0.0	0.0	0.0	0.0	0.0	0.0	0.0	0.0	0.0	0.0	0.0	0.0	0.0	0.0	0.0	0.0	0.0	0.0	0.0	
R1	147.9	35.8	1.4	1.0	1.8	0.6	188.5	118.9	70.0	188.9	319.3	0.7	1.7	2.4	4.2	1.1	0.0	5.9	702.5	
R1-1	2.7	0.3	0.3	0.1	0.0	0.0	3.4	0.5	0.0	0.5	5.8	0.3	0.0	0.1	0.1	0.0	0.0	0.4	10.1	
R1-2	27.1	6.5	0.1	0.1	0.2	0.1	34.1	5.0	0.0	5.0	57.7	0.1	0.3	0.5	0.8	0.1	0.0	0.9	97.7	
R1-3	0.0	0.0	0.0	0.0	0.0	0.0	0.0	0.0	0.0	0.0	0.0	0.0	0.0	0.0	0.0	0.0	0.0	0.0	0.0	
R1-4	0.0	0.0	0.0	0.0	0.0	0.0	0.0	0.2	0.2	0.4	0.0	0.0	0.0	0.0	0.0	0.0	0.0	0.0	0.4	
R1-5	0.0	0.0	0.0	0.0	0.0	0.0	0.0	0.0	0.0	0.0	0.0	0.0	0.0	0.0	0.0	0.0	0.0	0.0	0.0	
R2	0.0	0.0	0.0	0.0	0.0	0.0	0.0	0.0	0.0	0.0	0.0	0.0	0.0	0.0	0.0	0.0	0.0	0.0	0.0	
R3	0.0	0.0	0.0	0.0	0.0	0.0	0.0	0.0	0.0	0.0	0.0	0.0	0.0	0.0	0.0	0.0	0.0	0.0	0.0	
R4	924.7	44.3	1.8	0.1	0.8	0.3	971.9	8.3	12.6	20.9	1,646.3	0.2	1.7	2.1	3.7	0.5	0.0	4.5	2,643.5	
R5	228.9	44.5	19.3	6.3	1.6	0.5	301.2	28.0	6.6	34.6	510.2	8.8	1.7	2.3	4.0	2.8	0.0	15.6	861.5	
R6	447.7	225.0	53.3	16.3	3.9	1.3	747.4	39.7	0.8	40.5	1,266.1	18.7	9.5	16.0	25.5	6.8	0.0	51.0	2,105.0	
R7	0.0	0.0	0.0	0.0	0.0	0.0	0.0	0.0	0.0	0.0	0.0	0.0	0.0	0.0	0.0	0.0	0.0	0.0	0.0	
R8	0.0	0.0	0.0	0.0	0.0	0.0	0.0	0.0	0.0	0.0	0.0	0.0	0.0	0.0	0.0	0.0	0.0	0.0	0.0	
HR2	0.0	0.0	0.0	0.0	0.0	0.0	0.0	0.0	0.0	0.0	0.0	0.0	0.0	0.0	0.0	0.0	0.0	0.0	0.0	
合計	18,033.6	6,584.5	5,838.3	1,504.7	21.1	6.9	31,989.0	419.0	194.7	613.7	54,189.4	1,649.4	310.7	531.3	842.0	302.0	0.0	2,793.4	89,585.4	

様式-3 被害額 (動使整備H25)			水系名: 由良川								河川名: 由良川			流量規模: 1/50			(百万円)			
沿道ブロック	一般資産被害額								農作物被害額				家屋における応急対策費用			事業所における応急対策費用	その他の間接被害	小計	合計	備考
	家屋	家庭用品	事業所資産		農漁家資産		小計	水稲	畑作物	小計	公共土木施設等被害額	営業停止損失	家屋における応急対策費用							
			償却	在庫	償却	在庫							清掃労働対価	代替活動等						
L1	519.9	89.1	34.4	10.4	2.4	0.7	656.9	100.2	52.4	152.5	1,112.8	12.0	4.1	6.3	10.4	10.4	0.0	32.8	1,955.0	
L1-1	84.9	50.4	4.5	0.7	1.8	0.6	142.8	2.5	1.8	4.2	241.9	2.0	1.9	2.9	4.8	0.9	0.0	7.6	396.6	
L1-2	223.8	59.2	66.0	8.7	2.3	0.8	360.8	18.7	2.1	20.8	611.2	11.4	2.0	2.5	4.5	9.7	0.0	25.5	1,018.3	
L1-3	484.2	195.2	79.0	48.5	3.6	1.2	811.7	16.5	0.0	16.5	1,375.1	20.0	7.1	7.8	14.9	25.8	0.0	60.7	2,264.0	
L1-4	57.0	19.9	4.4	1.6	0.4	0.1	83.3	6.4	0.5	6.9	141.2	1.3	0.8	1.3	2.1	1.4	0.0	4.8	236.2	
L1-5	77.1	20.7	3.2	1.9	0.3	0.1	103.3	26.9	2.0	28.9	175.1	0.9	0.8	1.0	1.7	0.8	0.0	3.4	310.7	
L1-6	0.0	0.0	0.0	0.0	0.0	0.0	0.0	0.0	0.0	0.0	0.0	0.0	0.0	0.0	0.0	0.0	0.0	0.0	0.0	0.0
L2	0.0	0.0	0.0	0.0	0.0	0.0	0.0	0.0	0.0	0.0	0.0	0.0	0.0	0.0	0.0	0.0	0.0	0.0	0.0	0.0
L3	0.0	0.0	0.0	0.0	0.0	0.0	0.0	0.0	0.0	0.0	0.0	0.0	0.0	0.0	0.0	0.0	0.0	0.0	0.0	0.0
L4	41,639.2	23,026.7	20,372.8	6,224.2	24.3	8.9	91,296.1	25.1	6.2	31.3	154,655.5	4,082.8	934.9	1,055.3	1,990.1	3,328.0	0.0	9,400.9	255,383.8	
L5	0.0	0.0	0.0	0.0	0.0	0.0	0.0	0.0	0.0	0.0	0.0	0.0	0.0	0.0	0.0	0.0	0.0	0.0	0.0	0.0
L6	11,383.7	1,770.9	520.6	200.2	30.4	10.8	13,916.6	117.8	64.6	182.4	23,574.7	121.7	63.6	87.9	151.5	77.3	0.0	350.5	38,024.1	
L7	9,095.7	2,190.7	935.6	429.2	11.5	3.5	12,666.1	31.0	8.2	39.1	21,456.3	267.8	90.2	105.6	195.7	104.4	0.0	568.0	34,729.5	
R1	473.4	158.9	7.4	5.1	6.9	2.3	653.9	128.2	77.1	205.2	1,107.6	3.0	5.9	7.8	13.6	4.5	0.0	21.1	1,987.8	
R1-1	110.5	48.9	11.5	7.8	0.6	0.2	179.5	16.8	4.6	21.5	304.1	5.3	1.9	2.7	4.6	1.9	0.0	11.8	516.8	
R1-2	102.7	37.8	2.6	0.8	0.9	0.3	145.0	5.5	0.0	5.5	245.6	1.2	1.7	2.6	4.3	0.2	0.0	5.7	401.8	
R1-3	0.0	0.0	0.0	0.0	0.0	0.0	0.0	0.0	0.0	0.0	0.0	0.0	0.0	0.0	0.0	0.0	0.0	0.0	0.0	0.0
R1-4	54.7	8.6	0.5	0.1	0.3	0.1	64.3	5.4	0.8	6.1	108.9	0.1	0.3	0.5	0.8	0.2	0.0	1.1	180.5	
R1-5	0.0	0.0	0.0	0.0	0.0	0.0	0.0	0.0	0.0	0.0	0.0	0.0	0.0	0.0	0.0	0.0	0.0	0.0	0.0	0.0
R2	0.0	0.0	0.0	0.0	0.0	0.0	0.0	0.0	0.0	0.0	0.0	0.0	0.0	0.0	0.0	0.0	0.0	0.0	0.0	0.0
R3	0.0	0.0	0.0	0.0	0.0	0.0	0.0	0.0	0.0	0.0	0.0	0.0	0.0	0.0	0.0	0.0	0.0	0.0	0.0	0.0
R4	1,533.8	82.7	3.0	0.1	1.6	0.6	1,621.8	8.8	13.8	22.6	2,747.3	0.4	3.1	3.5	6.6	0.9	0.0	8.0	4,399.7	
R5	586.9	160.2	43.1	14.4	5.0	1.7	811.3	31.3	6.8	38.1	1,374.3	17.4	5.9	6.4	12.3	9.6	0.0	39.3	2,263.1	
R6	3,148.7	1,960.0	558.5	254.7	29.1	10.4	5,961.3	79.5	4.6	84.2	10,098.5	125.3	71.0	71.8	142.7	162.3	0.0	430.4	16,574.3	
R7	0.0	0.0	0.0	0.0	0.0	0.0	0.0	0.0	0.0	0.0	0.0	0.0	0.0	0.0	0.0	0.0	0.0	0.0	0.0	0.0
R8	1,670.4	646.0	415.6	198.0	2.1	0.8	2,932.9	4.3	6.3	10.7	4,968.3	81.0	23.5	33.1	56.6	29.7	0.0	167.3	8,079.1	
HR2	0.0	0.0	0.0	0.0	0.0	0.0	0.0	0.6	0.0	0.6	0.0	0.0	0.0	0.0	0.0	0.0	0.0	0.0	0.0	0.6
合計	71,246.7	30,525.7	23,062.4	7,406.2	123.5	43.0	132,407.5	625.3	251.7	877.0	224,298.3	4,753.6	1,218.6	1,398.7	2,617.3	3,767.9	0.0	11,138.7	368,721.5	

様式-3 被害額 (動使整備H25)			水系名: 由良川								河川名: 由良川			流量規模: 1/100			(百万円)			
沿道ブロック	一般資産被害額								農作物被害額				家屋における応急対策費用			事業所における応急対策費用	その他の間接被害	小計	合計	備考
	家屋	家庭用品	事業所資産		農漁家資産		小計	水稲	畑作物	小計	公共土木施設等被害額	営業停止損失	家屋における応急対策費用							
			償却	在庫	償却	在庫							清掃労働対価	代替活動等						
L1	1,695.8	587.0	124.5	38.6	10.9	3.7	2,460.5	117.6	54.3	171.9	4,168.1	36.4	22.5	30.2	52.7	40.4	0.0	129.5	6,930.1	
L1-1	210.6	150.3	12.9	2.0	3.7	1.3	380.8	3.0	1.9	4.9	645.1	4.2	5.4	5.6	11.0	5.0	0.0	20.3	1,051.0	
L1-2	465.2	124.3	107.5	15.8	4.4	1.5	718.5	19.5	2.2	21.6	1,217.2	20.9	4.4	4.5	9.0	17.9	0.0	47.8	2,005.1	
L1-3	994.8	440.1	140.3	97.3	7.9	2.6	1,682.9	17.0	0.0	17.0	2,850.8	40.5	16.3	14.9	31.2	55.0	0.0	126.8	4,677.4	
L1-4	288.7	122.0	15.8	6.6	2.2	0.8	436.1	7.3	0.5	7.8	738.7	4.5	4.6	5.5	10.0	7.9	0.0	22.4	1,204.9	
L1-5	247.2	69.8	12.3	8.2	1.1	0.3	338.8	28.1	2.6	30.7	574.0	3.4	2.7	2.8	5.4	3.0	0.0	11.8	955.2	
L1-6	104.4	10.3	9.1	4.2	0.3	0.1	128.3	9.9	8.7	18.6	217.4	2.7	0.4	0.6	1.0	1.2	0.0	4.9	369.2	
L2	0.0	0.0	0.0	0.0	0.0	0.0	0.0	0.0	0.0	0.0	0.0	0.0	0.0	0.0	0.0	0.0	0.0	0.0	0.0	0.0
L3	0.0	0.0	0.0	0.0	0.0	0.0	0.0	0.0	0.0	0.0	0.0	0.0	0.0	0.0	0.0	0.0	0.0	0.0	0.0	0.0
L4	131,026.3	61,669.5	44,948.9	16,391.0	66.8	19.3	254,121.7	25.6	6.2	31.8	430,482.2	11,312.6	2,460.0	1,677.2	4,137.3	10,437.8	0.0	25,887.7	710,523.4	
L5	15,280.6	6,412.9	3,103.1	1,835.6	12.3	3.7	26,648.3	18.4	4.3	22.7	45,142.2	757.2	239.4	211.8	451.2	561.0	0.0	1,769.4	73,582.7	
L6	20,667.6	6,771.5	1,459.4	676.5	47.6	15.7	29,638.4	123.7	66.1	189.8	50,207.4	386.7	240.7	237.5	478.3	355.7	0.0	1,220.7	81,256.2	
L7	15,639.7	4,256.0	2,310.7	1,040.5	18.8	5.8	23,271.6	35.3	9.4	44.8	39,422.0	525.6	160.7	181.0	341.7	249.0	0.0	1,116.3	63,854.6	
R1	1,551.1	546.8	35.6	25.7	17.7	5.8	2,182.7	141.2	79.0	220.3	3,697.5	10.2	21.2	23.9	45.1	21.2	0.0	76.5	6,176.9	
R1-1	253.0	123.4	30.5	23.4	1.4	0.5	432.2	17.6	4.6	22.1	732.2	11.7	4.4	4.9	9.3	9.3	0.0	30.3	1,216.9	
R1-2	242.3	136.9	9.4	3.0	3.2	1.1	395.9	5.6	0.0	5.6	670.7	2.5	4.7	5.4	10.1	2.1	0.0	14.7	1,087.0	
R1-3	0.0	0.0	0.0	0.0	0.0	0.0	0.0	0.0	0.0	0.0	0.0	0.0	0.0	0.0	0.0	0.0	0.0	0.0	0.0	0.0
R1-4	453.5	131.7	17.9	4.9	2.4	0.8	611.2	11.4	1.1	12.5	1,035.3	4.3	5.0	6.0	11.0	8.3	0.0	23.6	1,682.6	
R1-5	223.2	48.1	1.5	0.9	1.7	0.6	275.9	14.8	11.4	26.1	467.4	0.5	1.9	2.4	4.3	0.9	0.0	5.8	775.2	
R2	0.0	0.0	0.0	0.0	0.0	0.0	0.0	0.0	0.0	0.0	0.0	0.0	0.0	0.0	0.0	0.0	0.0	0.0	0.0	0.0
R3	0.0	0.0	0.0	0.0	0.0	0.0	0.0	0.0	0.0	0.0	0.0	0.0	0.0	0.0	0.0	0.0	0.0	0.0	0.0	0.0
R4	2,428.0	145.0	4.8	0.2	2.8	0.9	2,581.7	8.8	14.1	22.9	4,373.3	0.7	5.2	5.5	10.7	1.7	0.0	13.1	6,991.0	
R5	1,137.0	302.3	72.9	18.9	9.2	2.9	1,543.1	31.5	6.9	38.4	2,614.0	32.1	10.9	10.6	21.5	14.4	0.0	68.0	4,263.5	
R6	5,373.8	3,162.1	766.2	405.4	49.6	15.6	9,772.6	99.9	9.7	109.6	16,554.8	191.2	111.7	93.6	205.3	259.5	0.0	656.1	27,093.0	
R7	594.1	374.4	306.1	35.3	5.2	1.8	1,316.8	0.0	5.6	5.6	2,230.6	16.6	13.6	13.7	27.3	22.5	0.0	66.4	3,619.4	
R8	4,337.7	1,525.4	859.1	452.1	4.7	1.7	7,180.6	7.6	9.0	16.6	12,163.9	150.4	55.8	58.7	114.5	83.0	0.0	347.9	19,708.9	
HR2	102.2	10.8	12.6	2.2	0.0	0.0	127.8	5.0	0.0	5.0	216.6	1.3	0.6	1.1	1.6	0.4	0.0	3.4	352.8	
合計	203,316.7	87,120.4	54,360.8	21,088.4	273.6	86.5	366,246.4	748.8	297.5	1,046.3	620,421.3	13,516.4	3,392.2	2,597.4	5,989.7	12,157.1	0.0	31,663.2	1,019,377.1	

様式-3		被害額 (水防災整備H27)						水系名: 由良川			河川名: 由良川			流量規模: 1/1		(百万円)				
氾濫ブロック	一般資産被害額						農作物被害額			公共土木施設等被害額	営業停止損失	家屋における応急対策費用			事業所における応急対策費用	その他の間接被害	小計	合計	備考	
	家屋	家庭用品	事業所資産		農漁家資産		小計	水稻	畑作物			小計	清掃労働対価	代替活動等						小計
			償却	在庫	償却	在庫														
L1	0.0	0.0	0.0	0.0	0.0	0.0	0.0	0.0	0.0	0.0	0.0	0.0	0.0	0.0	0.0	0.0	0.0	0.0	0.0	
L1-1	0.0	0.0	0.0	0.0	0.0	0.0	0.0	0.0	0.0	0.0	0.0	0.0	0.0	0.0	0.0	0.0	0.0	0.0	0.0	
L1-2	0.0	0.0	0.0	0.0	0.0	0.0	0.0	0.0	0.0	0.0	0.0	0.0	0.0	0.0	0.0	0.0	0.0	0.0	0.0	
L1-3	0.0	0.0	0.0	0.0	0.0	0.0	0.0	0.0	0.0	0.0	0.0	0.0	0.0	0.0	0.0	0.0	0.0	0.0	0.0	
L1-4	0.0	0.0	0.0	0.0	0.0	0.0	0.0	0.0	0.0	0.0	0.0	0.0	0.0	0.0	0.0	0.0	0.0	0.0	0.0	
L1-5	0.0	0.0	0.0	0.0	0.0	0.0	0.0	0.0	0.0	0.0	0.0	0.0	0.0	0.0	0.0	0.0	0.0	0.0	0.0	
L1-6	0.0	0.0	0.0	0.0	0.0	0.0	0.0	0.0	0.0	0.0	0.0	0.0	0.0	0.0	0.0	0.0	0.0	0.0	0.0	
L2	0.0	0.0	0.0	0.0	0.0	0.0	0.0	0.0	0.0	0.0	0.0	0.0	0.0	0.0	0.0	0.0	0.0	0.0	0.0	
L3	0.0	0.0	0.0	0.0	0.0	0.0	0.0	0.0	0.0	0.0	0.0	0.0	0.0	0.0	0.0	0.0	0.0	0.0	0.0	
L4	0.0	0.0	0.0	0.0	0.0	0.0	0.0	0.0	0.0	0.0	0.0	0.0	0.0	0.0	0.0	0.0	0.0	0.0	0.0	
L5	0.0	0.0	0.0	0.0	0.0	0.0	0.0	0.0	0.0	0.0	0.0	0.0	0.0	0.0	0.0	0.0	0.0	0.0	0.0	
L6	0.0	0.0	0.0	0.0	0.0	0.0	0.0	0.0	0.0	0.0	0.0	0.0	0.0	0.0	0.0	0.0	0.0	0.0	0.0	
L7	0.0	0.0	0.0	0.0	0.0	0.0	0.0	0.0	0.0	0.0	0.0	0.0	0.0	0.0	0.0	0.0	0.0	0.0	0.0	
R1	0.0	0.0	0.0	0.0	0.0	0.0	0.0	0.0	0.0	0.0	0.0	0.0	0.0	0.0	0.0	0.0	0.0	0.0	0.0	
R1-1	0.0	0.0	0.0	0.0	0.0	0.0	0.0	0.0	0.0	0.0	0.0	0.0	0.0	0.0	0.0	0.0	0.0	0.0	0.0	
R1-2	0.0	0.0	0.0	0.0	0.0	0.0	0.0	0.0	0.0	0.0	0.0	0.0	0.0	0.0	0.0	0.0	0.0	0.0	0.0	
R1-3	0.0	0.0	0.0	0.0	0.0	0.0	0.0	0.0	0.0	0.0	0.0	0.0	0.0	0.0	0.0	0.0	0.0	0.0	0.0	
R1-4	0.0	0.0	0.0	0.0	0.0	0.0	0.0	0.0	0.0	0.0	0.0	0.0	0.0	0.0	0.0	0.0	0.0	0.0	0.0	
R1-5	0.0	0.0	0.0	0.0	0.0	0.0	0.0	0.0	0.0	0.0	0.0	0.0	0.0	0.0	0.0	0.0	0.0	0.0	0.0	
R2	0.0	0.0	0.0	0.0	0.0	0.0	0.0	0.0	0.0	0.0	0.0	0.0	0.0	0.0	0.0	0.0	0.0	0.0	0.0	
R3	0.0	0.0	0.0	0.0	0.0	0.0	0.0	0.0	0.0	0.0	0.0	0.0	0.0	0.0	0.0	0.0	0.0	0.0	0.0	
R4	0.0	0.0	0.0	0.0	0.0	0.0	0.0	0.0	0.0	0.0	0.0	0.0	0.0	0.0	0.0	0.0	0.0	0.0	0.0	
R5	0.0	0.0	0.0	0.0	0.0	0.0	0.0	0.0	0.0	0.0	0.0	0.0	0.0	0.0	0.0	0.0	0.0	0.0	0.0	
R6	0.0	0.0	0.0	0.0	0.0	0.0	0.0	0.0	0.0	0.0	0.0	0.0	0.0	0.0	0.0	0.0	0.0	0.0	0.0	
R7	0.0	0.0	0.0	0.0	0.0	0.0	0.0	0.0	0.0	0.0	0.0	0.0	0.0	0.0	0.0	0.0	0.0	0.0	0.0	
R8	0.0	0.0	0.0	0.0	0.0	0.0	0.0	0.0	0.0	0.0	0.0	0.0	0.0	0.0	0.0	0.0	0.0	0.0	0.0	
HR2	0.0	0.0	0.0	0.0	0.0	0.0	0.0	0.0	0.0	0.0	0.0	0.0	0.0	0.0	0.0	0.0	0.0	0.0	0.0	
合計	0.0	0.0	0.0	0.0	0.0	0.0	0.0	0.0	0.0	0.0	0.0	0.0	0.0	0.0	0.0	0.0	0.0	0.0	0.0	

様式-3		被害額 (水防災整備H27)						水系名: 由良川			河川名: 由良川			流量規模: 1/2		(百万円)				
氾濫ブロック	一般資産被害額						農作物被害額			公共土木施設等被害額	営業停止損失	家屋における応急対策費用			事業所における応急対策費用	その他の間接被害	小計	合計	備考	
	家屋	家庭用品	事業所資産		農漁家資産		小計	水稻	畑作物			小計	清掃労働対価	代替活動等						小計
			償却	在庫	償却	在庫														
L1	0.8	0.0	0.0	0.0	0.0	0.0	0.8	3.9	3.1	6.9	1.4	0.0	0.0	0.0	0.0	0.0	0.0	9.2		
L1-1	0.0	0.0	0.0	0.0	0.0	0.0	0.0	0.0	0.0	0.0	0.0	0.0	0.0	0.0	0.0	0.0	0.0	0.0	0.0	
L1-2	0.0	0.0	0.0	0.0	0.0	0.0	0.0	0.0	0.0	0.0	0.0	0.0	0.0	0.0	0.0	0.0	0.0	0.0	0.0	
L1-3	0.0	0.0	0.0	0.0	0.0	0.0	0.0	0.0	0.0	0.0	0.0	0.0	0.0	0.0	0.0	0.0	0.0	0.0	0.0	
L1-4	0.0	0.0	0.0	0.0	0.0	0.0	0.0	0.0	0.0	0.0	0.0	0.0	0.0	0.0	0.0	0.0	0.0	0.0	0.0	
L1-5	0.0	0.0	0.0	0.0	0.0	0.0	0.0	0.0	0.0	0.0	0.0	0.0	0.0	0.0	0.0	0.0	0.0	0.0	0.0	
L1-6	0.0	0.0	0.0	0.0	0.0	0.0	0.0	0.0	0.0	0.0	0.0	0.0	0.0	0.0	0.0	0.0	0.0	0.0	0.0	
L2	0.0	0.0	0.0	0.0	0.0	0.0	0.0	0.0	0.0	0.0	0.0	0.0	0.0	0.0	0.0	0.0	0.0	0.0	0.0	
L3	0.0	0.0	0.0	0.0	0.0	0.0	0.0	0.0	0.0	0.0	0.0	0.0	0.0	0.0	0.0	0.0	0.0	0.0	0.0	
L4	0.0	0.0	0.0	0.0	0.0	0.0	0.0	0.0	0.0	0.0	0.0	0.0	0.0	0.0	0.0	0.0	0.0	0.0	0.0	
L5	0.0	0.0	0.0	0.0	0.0	0.0	0.0	0.0	0.0	0.0	0.0	0.0	0.0	0.0	0.0	0.0	0.0	0.0	0.0	
L6	0.0	0.0	0.0	0.0	0.0	0.0	0.0	0.0	0.0	0.0	0.0	0.0	0.0	0.0	0.0	0.0	0.0	0.0	0.0	
L7	0.0	0.0	0.0	0.0	0.0	0.0	0.0	0.0	0.0	0.0	0.0	0.0	0.0	0.0	0.0	0.0	0.0	0.0	0.0	
R1	0.0	0.0	0.0	0.0	0.0	0.0	0.0	2.2	8.8	11.1	0.0	0.0	0.0	0.0	0.0	0.0	0.0	11.1		
R1-1	0.0	0.0	0.0	0.0	0.0	0.0	0.0	0.0	0.0	0.0	0.0	0.0	0.0	0.0	0.0	0.0	0.0	0.0	0.0	
R1-2	0.0	0.0	0.0	0.0	0.0	0.0	0.0	0.0	0.0	0.0	0.0	0.0	0.0	0.0	0.0	0.0	0.0	0.0	0.0	
R1-3	0.0	0.0	0.0	0.0	0.0	0.0	0.0	0.0	0.0	0.0	0.0	0.0	0.0	0.0	0.0	0.0	0.0	0.0	0.0	
R1-4	0.0	0.0	0.0	0.0	0.0	0.0	0.0	0.0	0.0	0.0	0.0	0.0	0.0	0.0	0.0	0.0	0.0	0.0	0.0	
R1-5	0.0	0.0	0.0	0.0	0.0	0.0	0.0	0.0	0.0	0.0	0.0	0.0	0.0	0.0	0.0	0.0	0.0	0.0	0.0	
R2	0.0	0.0	0.0	0.0	0.0	0.0	0.0	0.0	0.0	0.0	0.0	0.0	0.0	0.0	0.0	0.0	0.0	0.0	0.0	
R3	0.0	0.0	0.0	0.0	0.0	0.0	0.0	0.0	0.0	0.0	0.0	0.0	0.0	0.0	0.0	0.0	0.0	0.0	0.0	
R4	0.0	0.0	0.0	0.0	0.0	0.0	0.0	0.0	0.0	0.0	0.0	0.0	0.0	0.0	0.0	0.0	0.0	0.0	0.0	
R5	0.0	0.0	0.0	0.0	0.0	0.0	0.0	0.0	0.0	0.0	0.0	0.0	0.0	0.0	0.0	0.0	0.0	0.0	0.0	
R6	0.0	0.0	0.0	0.0	0.0	0.0	0.0	0.0	0.0	0.0	0.0	0.0	0.0	0.0	0.0	0.0	0.0	0.0	0.0	
R7	0.0	0.0	0.0	0.0	0.0	0.0	0.0	0.0	0.0	0.0	0.0	0.0	0.0	0.0	0.0	0.0	0.0	0.0	0.0	
R8	0.0	0.0	0.0	0.0	0.0	0.0	0.0	0.0	0.0	0.0	0.0	0.0	0.0	0.0	0.0	0.0	0.0	0.0	0.0	
HR2	0.0	0.0	0.0	0.0	0.0	0.0	0.0	0.0	0.0	0.0	0.0	0.0	0.0	0.0	0.0	0.0	0.0	0.0	0.0	
合計	0.8	0.0	0.0	0.0	0.0	0.0	0.8	6.1	11.9	18.0	1.4	0.0	0.0	0.0	0.0	0.0	0.0	20.2		

様式-3		被害額 (水防災整備H27)						水系名: 由良川			河川名: 由良川			流量規模: 1/3		(百万円)					
汎濫ブロック	一般資産被害額						農作物被害額			公共土木施設等被害額	営業停止損失	家屋における応急対策費用			事業所における応急対策費用	その他の間接被害	小計	合計	備考		
	家屋	家庭用品	事業所資産		農漁家資産		小計	水稻	畑作物			小計	清掃労働対価	代替活動等						小計	
			償却	在庫	償却	在庫															
L1	12.9	0.2	0.8	0.1	0.1	0.0	14.2	14.2	12.1	26.4	24.0	0.4	0.0	0.0	0.0	0.1	0.0	0.5	65.0		
L1-1	0.0	0.0	0.0	0.0	0.0	0.0	0.0	0.0	0.0	0.0	0.0	0.0	0.0	0.0	0.0	0.0	0.0	0.0	0.0	0.0	
L1-2	0.0	0.0	0.0	0.0	0.0	0.0	0.0	0.0	0.0	0.0	0.0	0.0	0.0	0.0	0.0	0.0	0.0	0.0	0.0	0.0	
L1-3	0.0	0.0	0.0	0.0	0.0	0.0	0.0	0.0	0.0	0.0	0.0	0.0	0.0	0.0	0.0	0.0	0.0	0.0	0.0	0.0	
L1-4	0.0	0.0	0.0	0.0	0.0	0.0	0.0	0.0	0.0	0.0	0.0	0.0	0.0	0.0	0.0	0.0	0.0	0.0	0.0	0.0	
L1-5	0.0	0.0	0.0	0.0	0.0	0.0	0.0	0.0	0.0	0.0	0.0	0.0	0.0	0.0	0.0	0.0	0.0	0.0	0.0	0.0	
L1-6	0.0	0.0	0.0	0.0	0.0	0.0	0.0	0.0	0.0	0.0	0.0	0.0	0.0	0.0	0.0	0.0	0.0	0.0	0.0	0.0	
L2	0.0	0.0	0.0	0.0	0.0	0.0	0.0	0.0	0.0	0.0	0.0	0.0	0.0	0.0	0.0	0.0	0.0	0.0	0.0	0.0	
L3	0.0	0.0	0.0	0.0	0.0	0.0	0.0	0.0	0.0	0.0	0.0	0.0	0.0	0.0	0.0	0.0	0.0	0.0	0.0	0.0	
L4	0.0	0.0	0.0	0.0	0.0	0.0	0.0	0.0	0.0	0.0	0.0	0.0	0.0	0.0	0.0	0.0	0.0	0.0	0.0	0.0	
L5	0.0	0.0	0.0	0.0	0.0	0.0	0.0	0.0	0.0	0.0	0.0	0.0	0.0	0.0	0.0	0.0	0.0	0.0	0.0	0.0	
L6	0.0	0.0	0.0	0.0	0.0	0.0	0.0	0.0	0.5	0.0	0.5	0.0	0.0	0.0	0.0	0.0	0.0	0.0	0.0	0.0	
L7	0.0	0.0	0.0	0.0	0.0	0.0	0.0	0.0	0.0	0.0	0.0	0.0	0.0	0.0	0.0	0.0	0.0	0.0	0.0	0.0	
R1	0.1	0.0	0.0	0.0	0.0	0.0	0.1	38.1	25.0	63.1	0.1	0.0	0.0	0.0	0.0	0.0	0.0	0.0	0.0	0.0	
R1-1	0.0	0.0	0.0	0.0	0.0	0.0	0.0	0.0	0.0	0.0	0.0	0.0	0.0	0.0	0.0	0.0	0.0	0.0	0.0	0.0	
R1-2	0.0	0.0	0.0	0.0	0.0	0.0	0.0	0.0	0.0	0.0	0.0	0.0	0.0	0.0	0.0	0.0	0.0	0.0	0.0	0.0	
R1-3	0.0	0.0	0.0	0.0	0.0	0.0	0.0	0.0	0.0	0.0	0.0	0.0	0.0	0.0	0.0	0.0	0.0	0.0	0.0	0.0	
R1-4	0.0	0.0	0.0	0.0	0.0	0.0	0.0	0.0	0.0	0.0	0.0	0.0	0.0	0.0	0.0	0.0	0.0	0.0	0.0	0.0	
R1-5	0.0	0.0	0.0	0.0	0.0	0.0	0.0	0.0	0.0	0.0	0.0	0.0	0.0	0.0	0.0	0.0	0.0	0.0	0.0	0.0	
R2	0.0	0.0	0.0	0.0	0.0	0.0	0.0	0.0	0.0	0.0	0.0	0.0	0.0	0.0	0.0	0.0	0.0	0.0	0.0	0.0	
R3	0.0	0.0	0.0	0.0	0.0	0.0	0.0	0.0	0.0	0.0	0.0	0.0	0.0	0.0	0.0	0.0	0.0	0.0	0.0	0.0	
R4	0.0	0.0	0.0	0.0	0.0	0.0	0.0	0.0	0.0	0.0	0.0	0.0	0.0	0.0	0.0	0.0	0.0	0.0	0.0	0.0	
R5	0.0	0.0	0.0	0.0	0.0	0.0	0.0	0.0	0.0	0.0	0.0	0.0	0.0	0.0	0.0	0.0	0.0	0.0	0.0	0.0	
R6	0.0	0.0	0.0	0.0	0.0	0.0	0.0	0.0	0.0	0.0	0.0	0.0	0.0	0.0	0.0	0.0	0.0	0.0	0.0	0.0	
R7	0.0	0.0	0.0	0.0	0.0	0.0	0.0	0.0	0.0	0.0	0.0	0.0	0.0	0.0	0.0	0.0	0.0	0.0	0.0	0.0	
R8	0.0	0.0	0.0	0.0	0.0	0.0	0.0	0.0	0.0	0.0	0.0	0.0	0.0	0.0	0.0	0.0	0.0	0.0	0.0	0.0	
HR2	0.0	0.0	0.0	0.0	0.0	0.0	0.0	0.0	0.0	0.0	0.0	0.0	0.0	0.0	0.0	0.0	0.0	0.0	0.0	0.0	
合計	13.0	0.2	0.8	0.1	0.1	0.0	14.2	52.8	37.1	89.9	24.1	0.4	0.0	0.0	0.0	0.1	0.0	0.5	128.7		

様式-3		被害額 (水防災整備H27)						水系名: 由良川			河川名: 由良川			流量規模: 1/5		(百万円)					
汎濫ブロック	一般資産被害額						農作物被害額			公共土木施設等被害額	営業停止損失	家屋における応急対策費用			事業所における応急対策費用	その他の間接被害	小計	合計	備考		
	家屋	家庭用品	事業所資産		農漁家資産		小計	水稻	畑作物			小計	清掃労働対価	代替活動等						小計	
			償却	在庫	償却	在庫															
L1	48.7	5.1	3.7	1.1	0.2	0.1	58.9	49.3	26.9	76.1	99.7	1.3	0.2	0.2	0.4	0.8	0.0	2.5	237.2		
L1-1	0.0	0.0	0.0	0.0	0.0	0.0	0.0	0.0	0.0	0.0	0.0	0.0	0.0	0.0	0.0	0.0	0.0	0.0	0.0	0.0	
L1-2	0.0	0.0	0.0	0.0	0.0	0.0	0.0	0.0	0.0	0.0	0.0	0.0	0.0	0.0	0.0	0.0	0.0	0.0	0.0	0.0	
L1-3	0.0	0.0	0.0	0.0	0.0	0.0	0.0	0.0	0.0	0.0	0.0	0.0	0.0	0.0	0.0	0.0	0.0	0.0	0.0	0.0	
L1-4	0.0	0.0	0.0	0.0	0.0	0.0	0.0	0.0	0.0	0.0	0.0	0.0	0.0	0.0	0.0	0.0	0.0	0.0	0.0	0.0	
L1-5	0.0	0.0	0.0	0.0	0.0	0.0	0.0	0.0	0.0	0.0	0.0	0.0	0.0	0.0	0.0	0.0	0.0	0.0	0.0	0.0	
L1-6	0.0	0.0	0.0	0.0	0.0	0.0	0.0	0.0	0.0	0.0	0.0	0.0	0.0	0.0	0.0	0.0	0.0	0.0	0.0	0.0	
L2	0.0	0.0	0.0	0.0	0.0	0.0	0.0	0.0	0.0	0.0	0.0	0.0	0.0	0.0	0.0	0.0	0.0	0.0	0.0	0.0	
L3	0.0	0.0	0.0	0.0	0.0	0.0	0.0	0.0	0.0	0.0	0.0	0.0	0.0	0.0	0.0	0.0	0.0	0.0	0.0	0.0	
L4	0.0	0.0	0.0	0.0	0.0	0.0	0.0	0.0	0.0	0.0	0.0	0.0	0.0	0.0	0.0	0.0	0.0	0.0	0.0	0.0	
L5	0.0	0.0	0.0	0.0	0.0	0.0	0.0	0.0	0.0	0.0	0.0	0.0	0.0	0.0	0.0	0.0	0.0	0.0	0.0	0.0	
L6	161.6	3.9	0.2	0.2	0.0	0.0	165.8	14.6	13.6	28.2	280.9	0.1	0.1	0.2	0.3	0.2	0.0	0.6	475.5		
L7	0.0	0.0	0.0	0.0	0.0	0.0	0.0	0.0	0.0	0.0	0.0	0.0	0.0	0.0	0.0	0.0	0.0	0.0	0.0	0.0	
R1	9.9	4.2	0.2	0.1	0.2	0.1	14.7	72.8	42.0	114.8	25.0	0.1	0.2	0.2	0.4	0.2	0.0	0.6	155.1		
R1-1	0.0	0.0	0.0	0.0	0.0	0.0	0.0	0.0	0.0	0.0	0.0	0.0	0.0	0.0	0.0	0.0	0.0	0.0	0.0	0.0	
R1-2	0.0	0.0	0.0	0.0	0.0	0.0	0.0	0.0	0.0	0.0	0.0	0.0	0.0	0.0	0.0	0.0	0.0	0.0	0.0	0.0	
R1-3	0.0	0.0	0.0	0.0	0.0	0.0	0.0	0.0	0.0	0.0	0.0	0.0	0.0	0.0	0.0	0.0	0.0	0.0	0.0	0.0	
R1-4	0.0	0.0	0.0	0.0	0.0	0.0	0.0	0.0	0.0	0.0	0.0	0.0	0.0	0.0	0.0	0.0	0.0	0.0	0.0	0.0	
R1-5	0.0	0.0	0.0	0.0	0.0	0.0	0.0	0.0	0.0	0.0	0.0	0.0	0.0	0.0	0.0	0.0	0.0	0.0	0.0	0.0	
R2	0.0	0.0	0.0	0.0	0.0	0.0	0.0	0.0	0.0	0.0	0.0	0.0	0.0	0.0	0.0	0.0	0.0	0.0	0.0	0.0	
R3	0.0	0.0	0.0	0.0	0.0	0.0	0.0	0.0	0.0	0.0	0.0	0.0	0.0	0.0	0.0	0.0	0.0	0.0	0.0	0.0	
R4	40.7	0.8	0.1	0.0	0.0	0.0	41.6	3.0	7.2	10.2	70.4	0.0	0.1	0.2	0.2	0.0	0.0	0.3	122.4		
R5	0.6	0.1	0.0	0.0	0.0	0.0	0.8	0.2	2.4	2.5	1.3	0.0	0.0	0.0	0.1	0.0	0.0	0.1	4.7		
R6	0.0	0.0	0.0	0.0	0.0	0.0	0.0	0.0	0.0	0.0	0.0	0.0	0.0	0.0	0.0	0.0	0.0	0.0	0.0	0.0	
R7	0.0	0.0	0.0	0.0	0.0	0.0	0.0	0.0	0.0	0.0	0.0	0.0	0.0	0.0	0.0	0.0	0.0	0.0	0.0	0.0	
R8	0.0	0.0	0.0	0.0	0.0	0.0	0.0	0.0	0.0	0.0	0.0	0.0	0.0	0.0	0.0	0.0	0.0	0.0	0.0	0.0	
HR2	0.0	0.0	0.0	0.0	0.0	0.0	0.0	0.0	0.0	0.0	0.0	0.0	0.0	0.0	0.0	0.0	0.0	0.0	0.0	0.0	
合計	261.5	14.1	4.2	1.4	0.5	0.2	281.7	139.7	92.0	231.8	477.3	1.5	0.6	0.8	1.4	1.1	0.0	4.0	994.8		

様式-3 被害額 (水防災整備H2)			水系名: 由良川							河川名: 由良川			流量規模: 1/10				(百万円)				
氾濫ブロック	一般資産被害額							農作物被害額			公共土木施設等被害額	営業停止損失	家屋における応急対策費用			事業所における応急対策費用	その他の間接被害	小計	合計	備考	
	家屋	家庭用品	事業所資産		農漁家資産		小計	水稻	畑作物	小計			清掃労働対価	代替活動等	小計						
			償却	在庫	償却	在庫															
L1	85.6	8.0	7.8	2.4	0.4	0.1	104.3	61.3	37.1	98.4	176.7	2.2	0.3	0.3	0.6	2.5	0.0	5.3	384.8		
L1-1	0.0	0.0	0.0	0.0	0.0	0.0	0.0	0.0	0.0	0.0	0.0	0.0	0.0	0.0	0.0	0.0	0.0	0.0	0.0	0.0	
L1-2	0.0	0.0	0.0	0.0	0.0	0.0	0.0	0.0	0.0	0.0	0.0	0.0	0.0	0.0	0.0	0.0	0.0	0.0	0.0	0.0	
L1-3	0.0	0.0	0.0	0.0	0.0	0.0	0.0	0.0	0.0	0.0	0.0	0.0	0.0	0.0	0.0	0.0	0.0	0.0	0.0	0.0	
L1-4	0.0	0.0	0.0	0.0	0.0	0.0	0.0	0.0	0.0	0.0	0.0	0.0	0.0	0.0	0.0	0.0	0.0	0.0	0.0	0.0	
L1-5	0.0	0.0	0.0	0.0	0.0	0.0	0.0	0.0	0.0	0.0	0.0	0.0	0.0	0.0	0.0	0.0	0.0	0.0	0.0	0.0	
L1-6	0.0	0.0	0.0	0.0	0.0	0.0	0.0	0.0	0.0	0.0	0.0	0.0	0.0	0.0	0.0	0.0	0.0	0.0	0.0	0.0	
L2	0.0	0.0	0.0	0.0	0.0	0.0	0.0	0.0	0.0	0.0	0.0	0.0	0.0	0.0	0.0	0.0	0.0	0.0	0.0	0.0	
L3	0.0	0.0	0.0	0.0	0.0	0.0	0.0	0.0	0.0	0.0	0.0	0.0	0.0	0.0	0.0	0.0	0.0	0.0	0.0	0.0	
L4	0.0	0.0	0.0	0.0	0.0	0.0	0.0	0.0	0.0	0.0	0.0	0.0	0.0	0.0	0.0	0.0	0.0	0.0	0.0	0.0	
L5	0.0	0.0	0.0	0.0	0.0	0.0	0.0	0.0	0.0	0.0	0.0	0.0	0.0	0.0	0.0	0.0	0.0	0.0	0.0	0.0	
L6	501.4	10.9	0.4	0.5	0.0	0.0	513.3	23.9	21.0	44.8	869.5	0.2	0.5	0.7	1.1	0.5	0.0	1.8	1,429.3		
L7	0.0	0.0	0.0	0.0	0.0	0.0	0.0	0.0	0.0	0.0	0.0	0.0	0.0	0.0	0.0	0.0	0.0	0.0	0.0	0.0	
R1	33.7	5.9	0.2	0.2	0.4	0.1	40.5	106.8	60.9	167.7	68.5	0.1	0.2	0.2	0.5	0.3	0.0	0.8	277.5		
R1-1	0.0	0.0	0.0	0.0	0.0	0.0	0.0	0.0	0.0	0.0	0.0	0.0	0.0	0.0	0.0	0.0	0.0	0.0	0.0	0.0	
R1-2	0.0	0.0	0.0	0.0	0.0	0.0	0.0	0.0	0.0	0.0	0.0	0.0	0.0	0.0	0.0	0.0	0.0	0.0	0.0	0.0	
R1-3	0.0	0.0	0.0	0.0	0.0	0.0	0.0	0.0	0.0	0.0	0.0	0.0	0.0	0.0	0.0	0.0	0.0	0.0	0.0	0.0	
R1-4	0.0	0.0	0.0	0.0	0.0	0.0	0.0	0.0	0.0	0.0	0.0	0.0	0.0	0.0	0.0	0.0	0.0	0.0	0.0	0.0	
R1-5	0.0	0.0	0.0	0.0	0.0	0.0	0.0	0.0	0.0	0.0	0.0	0.0	0.0	0.0	0.0	0.0	0.0	0.0	0.0	0.0	
R2	0.0	0.0	0.0	0.0	0.0	0.0	0.0	0.0	0.0	0.0	0.0	0.0	0.0	0.0	0.0	0.0	0.0	0.0	0.0	0.0	
R3	0.0	0.0	0.0	0.0	0.0	0.0	0.0	0.0	0.0	0.0	0.0	0.0	0.0	0.0	0.0	0.0	0.0	0.0	0.0	0.0	
R4	453.3	17.2	0.7	0.0	0.3	0.1	471.6	6.8	10.5	17.3	798.8	0.1	0.7	1.0	1.7	0.1	0.0	1.9	1,289.6		
R5	79.0	8.6	4.1	0.7	0.2	0.1	92.7	26.1	6.1	32.2	157.1	2.6	0.4	0.7	1.1	0.3	0.0	4.0	286.0		
R6	0.0	0.0	0.0	0.0	0.0	0.0	0.0	0.0	0.0	0.0	0.0	0.0	0.0	0.0	0.0	0.0	0.0	0.0	0.0	0.0	
R7	0.0	0.0	0.0	0.0	0.0	0.0	0.0	0.0	0.0	0.0	0.0	0.0	0.0	0.0	0.0	0.0	0.0	0.0	0.0	0.0	
R8	0.0	0.0	0.0	0.0	0.0	0.0	0.0	0.0	0.0	0.0	0.0	0.0	0.0	0.0	0.0	0.0	0.0	0.0	0.0	0.0	
HR2	0.0	0.0	0.0	0.0	0.0	0.0	0.0	0.0	0.0	0.0	0.0	0.0	0.0	0.0	0.0	0.0	0.0	0.0	0.0	0.0	
合計	1,152.9	50.6	13.2	3.8	1.4	0.5	1,222.3	224.7	135.6	360.3	2,070.6	5.2	2.1	2.9	5.0	3.7	0.0	13.9	3,667.1		

様式-3 被害額 (水防災整備H2)			水系名: 由良川							河川名: 由良川			流量規模: 1/20				(百万円)				
氾濫ブロック	一般資産被害額							農作物被害額			公共土木施設等被害額	営業停止損失	家屋における応急対策費用			事業所における応急対策費用	その他の間接被害	小計	合計	備考	
	家屋	家庭用品	事業所資産		農漁家資産		小計	水稻	畑作物	小計			清掃労働対価	代替活動等	小計						
			償却	在庫	償却	在庫															
L1	197.4	16.2	12.5	4.4	0.7	0.2	231.3	81.3	46.5	127.8	391.8	4.2	0.7	0.8	1.5	5.0	0.0	10.7	761.5		
L1-1	0.0	0.0	0.0	0.0	0.0	0.0	0.0	0.0	0.0	0.0	0.0	0.0	0.0	0.0	0.0	0.0	0.0	0.0	0.0	0.0	
L1-2	0.0	0.0	0.0	0.0	0.0	0.0	0.0	0.0	0.0	0.0	0.0	0.0	0.0	0.0	0.0	0.0	0.0	0.0	0.0	0.0	
L1-3	0.0	0.0	0.0	0.0	0.0	0.0	0.0	0.0	0.0	0.0	0.0	0.0	0.0	0.0	0.0	0.0	0.0	0.0	0.0	0.0	
L1-4	0.0	0.0	0.0	0.0	0.0	0.0	0.0	0.0	0.0	0.0	0.0	0.0	0.0	0.0	0.0	0.0	0.0	0.0	0.0	0.0	
L1-5	0.0	0.0	0.0	0.0	0.0	0.0	0.0	0.0	0.0	0.0	0.0	0.0	0.0	0.0	0.0	0.0	0.0	0.0	0.0	0.0	
L1-6	0.0	0.0	0.0	0.0	0.0	0.0	0.0	0.0	0.0	0.0	0.0	0.0	0.0	0.0	0.0	0.0	0.0	0.0	0.0	0.0	
L2	0.0	0.0	0.0	0.0	0.0	0.0	0.0	0.0	0.0	0.0	0.0	0.0	0.0	0.0	0.0	0.0	0.0	0.0	0.0	0.0	
L3	0.0	0.0	0.0	0.0	0.0	0.0	0.0	0.0	0.0	0.0	0.0	0.0	0.0	0.0	0.0	0.0	0.0	0.0	0.0	0.0	
L4	12,928.1	5,659.5	5,423.7	1,372.5	7.6	2.4	25,393.7	22.1	5.9	28.1	43,016.9	1,545.6	273.1	473.7	746.8	241.8	0.0	2,534.2	70,972.9		
L5	0.0	0.0	0.0	0.0	0.0	0.0	0.0	0.0	0.0	0.0	0.0	0.0	0.0	0.0	0.0	0.0	0.0	0.0	0.0	0.0	
L6	1,936.6	105.2	54.8	25.0	1.0	0.3	2,122.9	75.4	44.5	119.9	3,596.2	21.0	8.4	15.3	23.7	2.0	0.0	46.7	5,885.7		
L7	0.0	0.0	0.0	0.0	0.0	0.0	0.0	0.0	0.0	0.0	0.0	0.0	0.0	0.0	0.0	0.0	0.0	0.0	0.0	0.0	
R1	101.8	17.2	0.5	0.5	1.2	0.4	121.5	118.7	71.1	189.8	205.8	0.3	0.9	1.3	2.2	0.5	0.0	2.9	519.9		
R1-1	0.0	0.0	0.0	0.0	0.0	0.0	0.0	0.0	0.0	0.0	0.0	0.0	0.0	0.0	0.0	0.0	0.0	0.0	0.0	0.0	
R1-2	0.0	0.0	0.0	0.0	0.0	0.0	0.0	0.0	0.0	0.0	0.0	0.0	0.0	0.0	0.0	0.0	0.0	0.0	0.0	0.0	
R1-3	0.0	0.0	0.0	0.0	0.0	0.0	0.0	0.0	0.0	0.0	0.0	0.0	0.0	0.0	0.0	0.0	0.0	0.0	0.0	0.0	
R1-4	0.0	0.0	0.0	0.0	0.0	0.0	0.0	0.0	0.0	0.0	0.0	0.0	0.0	0.0	0.0	0.0	0.0	0.0	0.0	0.0	
R1-5	0.0	0.0	0.0	0.0	0.0	0.0	0.0	0.0	0.0	0.0	0.0	0.0	0.0	0.0	0.0	0.0	0.0	0.0	0.0	0.0	
R2	0.0	0.0	0.0	0.0	0.0	0.0	0.0	0.0	0.0	0.0	0.0	0.0	0.0	0.0	0.0	0.0	0.0	0.0	0.0	0.0	
R3	0.0	0.0	0.0	0.0	0.0	0.0	0.0	0.0	0.0	0.0	0.0	0.0	0.0	0.0	0.0	0.0	0.0	0.0	0.0	0.0	
R4	996.9	49.5	2.0	0.1	0.9	0.3	1,049.8	8.4	12.9	21.2	1,778.3	0.3	1.9	2.2	4.1	0.6	0.0	5.0	2,854.2		
R5	228.1	44.4	19.3	6.3	1.6	0.5	300.2	28.1	6.6	34.8	508.5	8.8	1.6	2.3	4.0	2.8	0.0	15.5	859.0		
R6	447.7	225.0	53.3	16.3	3.9	1.3	747.4	39.6	0.8	40.4	1,266.1	18.7	9.5	16.0	25.5	6.8	0.0	51.0	2,105.0		
R7	0.0	0.0	0.0	0.0	0.0	0.0	0.0	0.0	0.0	0.0	0.0	0.0	0.0	0.0	0.0	0.0	0.0	0.0	0.0	0.0	
R8	0.0	0.0	0.0	0.0	0.0	0.0	0.0	0.0	0.0	0.0	0.0	0.0	0.0	0.0	0.0	0.0	0.0	0.0	0.0	0.0	
HR2	0.0	0.0	0.0	0.0	0.0	0.0	0.0	0.0	0.0	0.0	0.0	0.0	0.0	0.0	0.0	0.0	0.0	0.0	0.0	0.0	
合計	16,836.5	6,117.0	5,566.1	1,424.9	16.8	5.4	29,966.7	373.8	188.2	562.0	50,763.5	1,598.8	296.1	511.6	807.7	259.5	0.0	2,666.0	83,958.2		

様式-3 被害額（水防災整備H2）			水系名：由良川									河川名：由良川				流量規模：1/50		(百万円)			
汎遊ブロック	一般資産被害額						農作物被害額			公共土木施設等被害額	営業停止損失	家屋における応急対策費用			事業所における応急対策費用	その他の間接被害	小計	合計	備考		
	家屋	家庭用品	事業所資産		農漁家資産		小計	水稲	畑作物			小計	清掃労働対価	代替活動等						小計	
			償却	在庫	償却	在庫															
L1	450.9	54.0	32.8	10.5	2.0	0.6	550.8	100.2	52.9	153.0	933.1	11.8	2.7	4.4	7.1	7.9	0.0	26.8	1,663.7		
L1-1	0.0	0.0	0.0	0.0	0.0	0.0	0.0	0.0	0.0	0.0	0.0	0.0	0.0	0.0	0.0	0.0	0.0	0.0	0.0	0.0	
L1-2	0.0	0.0	0.0	0.0	0.0	0.0	0.0	0.0	0.0	0.0	0.0	0.0	0.0	0.0	0.0	0.0	0.0	0.0	0.0	0.0	
L1-3	0.0	0.0	0.0	0.0	0.0	0.0	0.0	0.0	0.0	0.0	0.0	0.0	0.0	0.0	0.0	0.0	0.0	0.0	0.0	0.0	
L1-4	0.0	0.0	0.0	0.0	0.0	0.0	0.0	0.0	0.0	0.0	0.0	0.0	0.0	0.0	0.0	0.0	0.0	0.0	0.0	0.0	
L1-5	0.0	0.0	0.0	0.0	0.0	0.0	0.0	0.0	0.0	0.0	0.0	0.0	0.0	0.0	0.0	0.0	0.0	0.0	0.0	0.0	
L1-6	0.0	0.0	0.0	0.0	0.0	0.0	0.0	0.0	0.0	0.0	0.0	0.0	0.0	0.0	0.0	0.0	0.0	0.0	0.0	0.0	
L2	0.0	0.0	0.0	0.0	0.0	0.0	0.0	0.0	0.0	0.0	0.0	0.0	0.0	0.0	0.0	0.0	0.0	0.0	0.0	0.0	
L3	0.0	0.0	0.0	0.0	0.0	0.0	0.0	0.0	0.0	0.0	0.0	0.0	0.0	0.0	0.0	0.0	0.0	0.0	0.0	0.0	
L4	40,221.1	22,300.8	19,699.7	5,966.3	23.8	8.7	88,220.5	24.7	6.2	30.9	149,445.5	3,966.7	903.3	1,036.8	1,940.1	3,159.7	0.0	9,066.5	246,763.3		
L5	0.0	0.0	0.0	0.0	0.0	0.0	0.0	0.0	0.0	0.0	0.0	0.0	0.0	0.0	0.0	0.0	0.0	0.0	0.0	0.0	
L6	11,010.9	1,681.9	513.2	198.0	28.0	9.8	13,441.7	116.5	64.0	180.6	22,770.3	120.9	60.9	84.5	145.4	75.2	0.0	341.6	36,734.2		
L7	9,095.7	2,190.7	935.6	429.2	11.5	3.5	12,666.1	31.2	8.1	39.3	21,456.3	267.8	90.2	105.6	195.7	104.4	0.0	568.0	34,729.7		
R1	370.3	90.7	4.5	3.1	5.0	1.6	475.2	128.6	77.7	206.3	804.9	2.0	3.5	5.1	8.6	1.7	0.0	12.3	1,498.7		
R1-1	0.0	0.0	0.0	0.0	0.0	0.0	0.0	0.0	0.0	0.0	0.0	0.0	0.0	0.0	0.0	0.0	0.0	0.0	0.0	0.0	
R1-2	0.0	0.0	0.0	0.0	0.0	0.0	0.0	0.0	0.0	0.0	0.0	0.0	0.0	0.0	0.0	0.0	0.0	0.0	0.0	0.0	
R1-3	0.0	0.0	0.0	0.0	0.0	0.0	0.0	0.0	0.0	0.0	0.0	0.0	0.0	0.0	0.0	0.0	0.0	0.0	0.0	0.0	
R1-4	0.0	0.0	0.0	0.0	0.0	0.0	0.0	0.0	0.0	0.0	0.0	0.0	0.0	0.0	0.0	0.0	0.0	0.0	0.0	0.0	
R1-5	0.0	0.0	0.0	0.0	0.0	0.0	0.0	0.0	0.0	0.0	0.0	0.0	0.0	0.0	0.0	0.0	0.0	0.0	0.0	0.0	
R2	0.0	0.0	0.0	0.0	0.0	0.0	0.0	0.0	0.0	0.0	0.0	0.0	0.0	0.0	0.0	0.0	0.0	0.0	0.0	0.0	
R3	0.0	0.0	0.0	0.0	0.0	0.0	0.0	0.0	0.0	0.0	0.0	0.0	0.0	0.0	0.0	0.0	0.0	0.0	0.0	0.0	
R4	1,583.5	89.1	3.1	0.1	1.8	0.6	1,678.2	8.8	14.0	22.8	2,842.9	0.4	3.3	3.7	7.0	1.0	0.0	8.4	4,552.4		
R5	621.1	169.4	46.8	14.8	5.3	1.8	859.1	30.8	6.7	37.6	1,455.3	18.8	6.3	7.0	13.3	9.9	0.0	42.0	2,393.9		
R6	3,148.7	1,960.0	558.5	254.7	29.1	10.4	5,961.3	79.6	4.7	84.3	10,098.5	125.3	71.0	71.8	142.7	162.3	0.0	430.4	16,574.4		
R7	0.0	0.0	0.0	0.0	0.0	0.0	0.0	0.0	0.0	0.0	0.0	0.0	0.0	0.0	0.0	0.0	0.0	0.0	0.0	0.0	
R8	1,670.4	646.0	415.6	198.0	2.1	0.8	2,932.9	4.4	6.3	10.7	4,968.3	81.0	23.5	33.1	56.6	29.7	0.0	167.3	8,079.1		
HR2	0.0	0.0	0.0	0.0	0.0	0.0	0.0	0.6	0.0	0.6	0.0	0.0	0.0	0.0	0.0	0.0	0.0	0.0	0.0	0.6	
合計	68,172.6	29,182.5	22,209.7	7,074.6	108.5	37.8	126,785.7	525.4	240.6	766.0	214,775.0	4,594.8	1,164.5	1,352.0	2,516.5	3,551.8	0.0	10,663.1	352,989.8		

様式-3 被害額（水防災整備H2）			水系名：由良川									河川名：由良川				流量規模：1/100		(百万円)			
汎遊ブロック	一般資産被害額						農作物被害額			公共土木施設等被害額	営業停止損失	家屋における応急対策費用			事業所における応急対策費用	その他の間接被害	小計	合計	備考		
	家屋	家庭用品	事業所資産		農漁家資産		小計	水稲	畑作物			小計	清掃労働対価	代替活動等						小計	
			償却	在庫	償却	在庫															
L1	1,472.8	417.1	110.4	35.4	9.6	3.2	2,048.5	118.0	54.4	172.4	3,470.1	34.3	17.4	25.8	43.2	32.5	0.0	110.0	5,800.9		
L1-1	0.0	0.0	0.0	0.0	0.0	0.0	0.0	0.0	0.0	0.0	0.0	0.0	0.0	0.0	0.0	0.0	0.0	0.0	0.0	0.0	
L1-2	638.8	174.6	132.1	20.9	6.2	1.8	974.4	21.1	2.6	23.7	1,650.6	29.2	5.9	5.1	11.0	25.9	0.0	66.0	2,714.6		
L1-3	1,157.8	507.6	152.9	106.8	9.1	2.9	1,937.0	23.6	0.0	23.6	3,281.3	45.3	18.4	16.6	35.1	61.5	0.0	141.8	5,383.8		
L1-4	281.4	119.9	15.3	6.5	2.1	0.8	426.0	6.4	0.5	6.8	721.7	4.4	4.5	5.3	9.8	7.9	0.0	22.1	1,176.6		
L1-5	2.6	0.5	0.3	0.1	0.0	0.0	3.6	0.2	0.3	0.5	6.0	0.1	0.0	0.0	0.1	0.0	0.0	0.2	10.2		
L1-6	0.0	0.0	0.0	0.0	0.0	0.0	0.0	0.0	0.0	0.0	0.0	0.0	0.0	0.0	0.0	0.0	0.0	0.0	0.0	0.0	
L2	0.0	0.0	0.0	0.0	0.0	0.0	0.0	0.0	0.0	0.0	0.0	0.0	0.0	0.0	0.0	0.0	0.0	0.0	0.0	0.0	
L3	0.0	0.0	0.0	0.0	0.0	0.0	0.0	0.0	0.0	0.0	0.0	0.0	0.0	0.0	0.0	0.0	0.0	0.0	0.0	0.0	
L4	128,592.7	61,181.0	44,676.1	16,243.6	66.0	19.1	250,778.4	26.2	6.2	32.4	424,818.7	11,082.5	2,433.3	1,668.2	4,101.5	10,378.7	0.0	25,562.8	701,192.2		
L5	15,280.6	6,412.9	3,103.1	1,835.6	12.3	3.7	26,648.3	18.3	4.3	22.6	45,142.2	757.2	239.4	211.8	451.2	561.0	0.0	1,769.4	73,582.6		
L6	18,625.9	6,417.9	1,405.2	671.3	34.0	10.8	27,165.0	116.4	64.1	180.6	46,017.6	385.5	230.6	223.9	454.5	352.3	0.0	1,192.2	74,555.4		
L7	15,639.7	4,256.0	2,310.7	1,040.5	18.8	5.8	23,271.6	35.0	9.5	44.5	39,422.0	525.6	160.7	181.0	341.7	249.0	0.0	1,116.3	63,854.4		
R1	1,245.7	386.7	25.0	16.4	13.4	4.6	1,691.8	142.2	79.4	221.6	2,866.0	7.7	16.1	20.8	36.9	12.3	0.0	56.9	4,836.3		
R1-1	0.0	0.0	0.0	0.0	0.0	0.0	0.0	0.0	0.0	0.0	0.0	0.0	0.0	0.0	0.0	0.0	0.0	0.0	0.0	0.0	
R1-2	351.8	197.3	13.6	4.9	3.8	1.4	572.7	9.1	0.0	9.1	970.2	3.5	7.2	6.8	14.0	3.4	0.0	21.0	1,573.0		
R1-3	0.0	0.0	0.0	0.0	0.0	0.0	0.0	0.0	0.0	0.0	0.0	0.0	0.0	0.0	0.0	0.0	0.0	0.0	0.0	0.0	
R1-4	377.4	116.7	16.4	4.6	2.1	0.7	517.8	11.9	1.3	13.3	877.2	3.7	4.2	4.9	9.1	8.2	0.0	21.0	1,429.3		
R1-5	0.0	0.0	0.0	0.0	0.0	0.0	0.0	0.0	0.0	0.0	0.0	0.0	0.0	0.0	0.0	0.0	0.0	0.0	0.0	0.0	
R2	0.0	0.0	0.0	0.0	0.0	0.0	0.0	0.0	0.0	0.0	0.0	0.0	0.0	0.0	0.0	0.0	0.0	0.0	0.0	0.0	
R3	0.0	0.0	0.0	0.0	0.0	0.0	0.0	0.0	0.0	0.0	0.0	0.0	0.0	0.0	0.0	0.0	0.0	0.0	0.0	0.0	
R4	2,581.9	156.7	5.1	0.2	3.0	1.0	2,747.9	9.1	14.0	23.1	4,655.0	0.8	5.6	5.7	11.3	2.0	0.0	14.0	7,439.9		
R5	1,247.2	355.5	79.5	20.9	10.8	3.4	1,717.3	31.7	6.7	38.4	2,909.0	35.9	12.6	12.0	24.6	16.8	0.0	77.2	4,741.9		
R6	5,354.3	3,160.1	766.1	405.3	49.6	15.5	9,750.8	99.7	9.7	109.4	16,517.9	191.0	111.6	93.5	205.1	259.5	0.0	655.6	27,033.7		
R7	594.1	374.4	306.1	35.3	5.2	1.8	1,316.8	0.0	5.6	5.6	2,230.6	16.6	13.6	13.7	27.3	22.5	0.0	66.4	3,619.5		
R8	4,337.7	1,525.4	859.1	452.1	4.7	1.7	7,180.6	7.6	9.0	16.6	12,163.9	150.4	55.8	58.7	114.5	83.0	0.0	347.9	19,708.9		
HR2	102.2	10.8	12.6	2.2	0.0	0.0	127.8	5.0	0.0	5.0	216.6	1.3	0.6	1.1	1.6	0.4	0.0	3.4	352.8		
合計	197,884.4	85,771.2	53,989.5	20,902.4	250.7	78.1	358,876.4	681.4	267.6	949.0	607,936.5	13,274.8	3,337.4	2,555.0	5,892.4	12,076.8	0.0	31,244.0	999,005.9		

様式-3 被害額（当面整備H30）			水系名：由良川				河川名：由良川				流量規模：1/3				(百万円)						
氾濫ブロック	一般資産被害額							農作物被害額			公共土木施設等被害額	営業停止損失	家屋における応急対策費用			事業所における応急対策費用	その他の間接被害	小計	合計	備考	
	家屋	家庭用品	事業所資産		農漁家資産		小計	水稻	畑作物	小計			清掃労働対価	代替活動等	小計						
			償却	在庫	償却	在庫															
L1	12.9	0.2	0.8	0.1	0.1	0.0	14.2	14.2	12.1	26.4	24.0	0.4	0.0	0.0	0.0	0.1	0.0	0.5	65.0		
L1-1	0.0	0.0	0.0	0.0	0.0	0.0	0.0	0.0	0.0	0.0	0.0	0.0	0.0	0.0	0.0	0.0	0.0	0.0	0.0	0.0	
L1-2	0.0	0.0	0.0	0.0	0.0	0.0	0.0	0.0	0.0	0.0	0.0	0.0	0.0	0.0	0.0	0.0	0.0	0.0	0.0	0.0	
L1-3	0.0	0.0	0.0	0.0	0.0	0.0	0.0	0.0	0.0	0.0	0.0	0.0	0.0	0.0	0.0	0.0	0.0	0.0	0.0	0.0	
L1-4	0.0	0.0	0.0	0.0	0.0	0.0	0.0	0.0	0.0	0.0	0.0	0.0	0.0	0.0	0.0	0.0	0.0	0.0	0.0	0.0	
L1-5	0.0	0.0	0.0	0.0	0.0	0.0	0.0	0.0	0.0	0.0	0.0	0.0	0.0	0.0	0.0	0.0	0.0	0.0	0.0	0.0	
L1-6	0.0	0.0	0.0	0.0	0.0	0.0	0.0	0.0	0.0	0.0	0.0	0.0	0.0	0.0	0.0	0.0	0.0	0.0	0.0	0.0	
L2	0.0	0.0	0.0	0.0	0.0	0.0	0.0	0.0	0.0	0.0	0.0	0.0	0.0	0.0	0.0	0.0	0.0	0.0	0.0	0.0	
L3	0.0	0.0	0.0	0.0	0.0	0.0	0.0	0.0	0.0	0.0	0.0	0.0	0.0	0.0	0.0	0.0	0.0	0.0	0.0	0.0	
L4	0.0	0.0	0.0	0.0	0.0	0.0	0.0	0.0	0.0	0.0	0.0	0.0	0.0	0.0	0.0	0.0	0.0	0.0	0.0	0.0	
L5	0.0	0.0	0.0	0.0	0.0	0.0	0.0	0.0	0.0	0.0	0.0	0.0	0.0	0.0	0.0	0.0	0.0	0.0	0.0	0.0	
L6	0.0	0.0	0.0	0.0	0.0	0.0	0.0	0.0	0.5	0.0	0.5	0.0	0.0	0.0	0.0	0.0	0.0	0.0	0.0	0.0	0.5
L7	0.0	0.0	0.0	0.0	0.0	0.0	0.0	0.0	0.0	0.0	0.0	0.0	0.0	0.0	0.0	0.0	0.0	0.0	0.0	0.0	
R1	0.1	0.0	0.0	0.0	0.0	0.0	0.1	37.1	24.9	62.1	0.1	0.0	0.0	0.0	0.0	0.0	0.0	0.0	0.0	0.0	62.2
R1-1	0.0	0.0	0.0	0.0	0.0	0.0	0.0	0.0	0.0	0.0	0.0	0.0	0.0	0.0	0.0	0.0	0.0	0.0	0.0	0.0	
R1-2	0.0	0.0	0.0	0.0	0.0	0.0	0.0	0.0	0.0	0.0	0.0	0.0	0.0	0.0	0.0	0.0	0.0	0.0	0.0	0.0	
R1-3	0.0	0.0	0.0	0.0	0.0	0.0	0.0	0.0	0.0	0.0	0.0	0.0	0.0	0.0	0.0	0.0	0.0	0.0	0.0	0.0	
R1-4	0.0	0.0	0.0	0.0	0.0	0.0	0.0	0.0	0.0	0.0	0.0	0.0	0.0	0.0	0.0	0.0	0.0	0.0	0.0	0.0	
R1-5	0.0	0.0	0.0	0.0	0.0	0.0	0.0	0.0	0.0	0.0	0.0	0.0	0.0	0.0	0.0	0.0	0.0	0.0	0.0	0.0	
R2	0.0	0.0	0.0	0.0	0.0	0.0	0.0	0.0	0.0	0.0	0.0	0.0	0.0	0.0	0.0	0.0	0.0	0.0	0.0	0.0	
R3	0.0	0.0	0.0	0.0	0.0	0.0	0.0	0.0	0.0	0.0	0.0	0.0	0.0	0.0	0.0	0.0	0.0	0.0	0.0	0.0	
R4	0.0	0.0	0.0	0.0	0.0	0.0	0.0	0.0	0.0	0.0	0.0	0.0	0.0	0.0	0.0	0.0	0.0	0.0	0.0	0.0	
R5	0.0	0.0	0.0	0.0	0.0	0.0	0.0	0.0	0.0	0.0	0.0	0.0	0.0	0.0	0.0	0.0	0.0	0.0	0.0	0.0	
R6	0.0	0.0	0.0	0.0	0.0	0.0	0.0	0.0	0.0	0.0	0.0	0.0	0.0	0.0	0.0	0.0	0.0	0.0	0.0	0.0	
R7	0.0	0.0	0.0	0.0	0.0	0.0	0.0	0.0	0.0	0.0	0.0	0.0	0.0	0.0	0.0	0.0	0.0	0.0	0.0	0.0	
R8	0.0	0.0	0.0	0.0	0.0	0.0	0.0	0.0	0.0	0.0	0.0	0.0	0.0	0.0	0.0	0.0	0.0	0.0	0.0	0.0	
HR2	0.0	0.0	0.0	0.0	0.0	0.0	0.0	0.0	0.0	0.0	0.0	0.0	0.0	0.0	0.0	0.0	0.0	0.0	0.0	0.0	
合計	13.0	0.2	0.8	0.1	0.1	0.0	14.2	51.9	37.1	88.9	24.1	0.4	0.0	0.0	0.0	0.1	0.0	0.5	127.7		

様式-3 被害額（当面整備H30）			水系名：由良川				河川名：由良川				流量規模：1/5				(百万円)						
氾濫ブロック	一般資産被害額							農作物被害額			公共土木施設等被害額	営業停止損失	家屋における応急対策費用			事業所における応急対策費用	その他の間接被害	小計	合計	備考	
	家屋	家庭用品	事業所資産		農漁家資産		小計	水稻	畑作物	小計			清掃労働対価	代替活動等	小計						
			償却	在庫	償却	在庫															
L1	48.7	5.1	3.7	1.1	0.2	0.1	58.9	49.1	26.8	75.9	99.7	1.3	0.2	0.2	0.4	0.8	0.0	2.5	237.0		
L1-1	0.0	0.0	0.0	0.0	0.0	0.0	0.0	0.0	0.0	0.0	0.0	0.0	0.0	0.0	0.0	0.0	0.0	0.0	0.0	0.0	
L1-2	0.0	0.0	0.0	0.0	0.0	0.0	0.0	0.0	0.0	0.0	0.0	0.0	0.0	0.0	0.0	0.0	0.0	0.0	0.0	0.0	
L1-3	0.0	0.0	0.0	0.0	0.0	0.0	0.0	0.0	0.0	0.0	0.0	0.0	0.0	0.0	0.0	0.0	0.0	0.0	0.0	0.0	
L1-4	0.0	0.0	0.0	0.0	0.0	0.0	0.0	0.0	0.0	0.0	0.0	0.0	0.0	0.0	0.0	0.0	0.0	0.0	0.0	0.0	
L1-5	0.0	0.0	0.0	0.0	0.0	0.0	0.0	0.0	0.0	0.0	0.0	0.0	0.0	0.0	0.0	0.0	0.0	0.0	0.0	0.0	
L1-6	0.0	0.0	0.0	0.0	0.0	0.0	0.0	0.0	0.0	0.0	0.0	0.0	0.0	0.0	0.0	0.0	0.0	0.0	0.0	0.0	
L2	0.0	0.0	0.0	0.0	0.0	0.0	0.0	0.0	0.0	0.0	0.0	0.0	0.0	0.0	0.0	0.0	0.0	0.0	0.0	0.0	
L3	0.0	0.0	0.0	0.0	0.0	0.0	0.0	0.0	0.0	0.0	0.0	0.0	0.0	0.0	0.0	0.0	0.0	0.0	0.0	0.0	
L4	0.0	0.0	0.0	0.0	0.0	0.0	0.0	0.0	0.0	0.0	0.0	0.0	0.0	0.0	0.0	0.0	0.0	0.0	0.0	0.0	
L5	0.0	0.0	0.0	0.0	0.0	0.0	0.0	0.0	0.0	0.0	0.0	0.0	0.0	0.0	0.0	0.0	0.0	0.0	0.0	0.0	
L6	161.6	3.9	0.2	0.2	0.0	0.0	165.8	14.4	13.7	28.1	280.9	0.1	0.1	0.2	0.3	0.2	0.0	0.6	475.4		
L7	0.0	0.0	0.0	0.0	0.0	0.0	0.0	0.0	0.0	0.0	0.0	0.0	0.0	0.0	0.0	0.0	0.0	0.0	0.0	0.0	
R1	9.9	4.2	0.2	0.1	0.2	0.1	14.7	72.7	41.8	114.5	25.0	0.1	0.2	0.2	0.4	0.2	0.0	0.6	154.8		
R1-1	0.0	0.0	0.0	0.0	0.0	0.0	0.0	0.0	0.0	0.0	0.0	0.0	0.0	0.0	0.0	0.0	0.0	0.0	0.0	0.0	
R1-2	0.0	0.0	0.0	0.0	0.0	0.0	0.0	0.0	0.0	0.0	0.0	0.0	0.0	0.0	0.0	0.0	0.0	0.0	0.0	0.0	
R1-3	0.0	0.0	0.0	0.0	0.0	0.0	0.0	0.0	0.0	0.0	0.0	0.0	0.0	0.0	0.0	0.0	0.0	0.0	0.0	0.0	
R1-4	0.0	0.0	0.0	0.0	0.0	0.0	0.0	0.0	0.0	0.0	0.0	0.0	0.0	0.0	0.0	0.0	0.0	0.0	0.0	0.0	
R1-5	0.0	0.0	0.0	0.0	0.0	0.0	0.0	0.0	0.0	0.0	0.0	0.0	0.0	0.0	0.0	0.0	0.0	0.0	0.0	0.0	
R2	0.0	0.0	0.0	0.0	0.0	0.0	0.0	0.0	0.0	0.0	0.0	0.0	0.0	0.0	0.0	0.0	0.0	0.0	0.0	0.0	
R3	0.0	0.0	0.0	0.0	0.0	0.0	0.0	0.0	0.0	0.0	0.0	0.0	0.0	0.0	0.0	0.0	0.0	0.0	0.0	0.0	
R4	40.7	0.8	0.1	0.0	0.0	0.0	41.6	3.1	7.5	10.6	70.4	0.0	0.1	0.2	0.2	0.0	0.0	0.3	122.8		
R5	0.0	0.0	0.0	0.0	0.0	0.0	0.0	0.0	0.0	0.0	0.0	0.0	0.0	0.0	0.0	0.0	0.0	0.0	0.0	0.0	
R6	0.0	0.0	0.0	0.0	0.0	0.0	0.0	0.0	0.0	0.0	0.0	0.0	0.0	0.0	0.0	0.0	0.0	0.0	0.0	0.0	
R7	0.0	0.0	0.0	0.0	0.0	0.0	0.0	0.0	0.0	0.0	0.0	0.0	0.0	0.0	0.0	0.0	0.0	0.0	0.0	0.0	
R8	0.0	0.0	0.0	0.0	0.0	0.0	0.0	0.0	0.0	0.0	0.0	0.0	0.0	0.0	0.0	0.0	0.0	0.0	0.0	0.0	
HR2	0.0	0.0	0.0	0.0	0.0	0.0	0.0	0.0	0.0	0.0	0.0	0.0	0.0	0.0	0.0	0.0	0.0	0.0	0.0	0.0	
合計	260.8	14.0	4.1	1.4	0.5	0.2	280.9	139.2	89.8	229.0	476.0	1.5	0.5	0.8	1.3	1.1	0.0	3.9	989.9		

様式-3 被害額（当面整備H30）		水系名：由良川										河川名：由良川					流量規模：1/10		(百万円)		
氾濫ブロック	一般資産被害額							農作物被害額			公共土木施設等被害額	営業停止損失	家屋における応急対策費用			事業所における応急対策費用	その他の間接被害	小計	合計	備考	
	家屋	家庭用品	事業所資産		農漁家資産		小計	水稻	畑作物	小計			清掃労働対価	代替活動等	小計						
			償却	在庫	償却	在庫															
L1	85.6	8.0	7.8	2.4	0.4	0.1	104.3	61.2	37.2	98.4	176.7	2.2	0.3	0.3	0.6	2.5	0.0	5.3	384.8		
L1-1	0.0	0.0	0.0	0.0	0.0	0.0	0.0	0.0	0.0	0.0	0.0	0.0	0.0	0.0	0.0	0.0	0.0	0.0	0.0	0.0	
L1-2	0.0	0.0	0.0	0.0	0.0	0.0	0.0	0.0	0.0	0.0	0.0	0.0	0.0	0.0	0.0	0.0	0.0	0.0	0.0	0.0	
L1-3	0.0	0.0	0.0	0.0	0.0	0.0	0.0	0.0	0.0	0.0	0.0	0.0	0.0	0.0	0.0	0.0	0.0	0.0	0.0	0.0	
L1-4	0.0	0.0	0.0	0.0	0.0	0.0	0.0	0.0	0.0	0.0	0.0	0.0	0.0	0.0	0.0	0.0	0.0	0.0	0.0	0.0	
L1-5	0.0	0.0	0.0	0.0	0.0	0.0	0.0	0.0	0.0	0.0	0.0	0.0	0.0	0.0	0.0	0.0	0.0	0.0	0.0	0.0	
L1-6	0.0	0.0	0.0	0.0	0.0	0.0	0.0	0.0	0.0	0.0	0.0	0.0	0.0	0.0	0.0	0.0	0.0	0.0	0.0	0.0	
L2	0.0	0.0	0.0	0.0	0.0	0.0	0.0	0.0	0.0	0.0	0.0	0.0	0.0	0.0	0.0	0.0	0.0	0.0	0.0	0.0	
L3	0.0	0.0	0.0	0.0	0.0	0.0	0.0	0.0	0.0	0.0	0.0	0.0	0.0	0.0	0.0	0.0	0.0	0.0	0.0	0.0	
L4	0.0	0.0	0.0	0.0	0.0	0.0	0.0	0.0	0.0	0.0	0.0	0.0	0.0	0.0	0.0	0.0	0.0	0.0	0.0	0.0	
L5	0.0	0.0	0.0	0.0	0.0	0.0	0.0	0.0	0.0	0.0	0.0	0.0	0.0	0.0	0.0	0.0	0.0	0.0	0.0	0.0	
L6	541.6	11.2	0.4	0.5	0.0	0.0	553.7	23.9	26.6	50.5	938.0	0.2	0.5	0.7	1.2	0.5	0.0	1.9	1,544.0		
L7	0.0	0.0	0.0	0.0	0.0	0.0	0.0	0.0	0.0	0.0	0.0	0.0	0.0	0.0	0.0	0.0	0.0	0.0	0.0	0.0	
R1	34.6	5.9	0.2	0.2	0.4	0.1	41.5	108.1	61.1	169.3	70.2	0.1	0.2	0.2	0.5	0.3	0.0	0.8	281.7		
R1-1	0.0	0.0	0.0	0.0	0.0	0.0	0.0	0.0	0.0	0.0	0.0	0.0	0.0	0.0	0.0	0.0	0.0	0.0	0.0	0.0	
R1-2	0.0	0.0	0.0	0.0	0.0	0.0	0.0	0.0	0.0	0.0	0.0	0.0	0.0	0.0	0.0	0.0	0.0	0.0	0.0	0.0	
R1-3	0.0	0.0	0.0	0.0	0.0	0.0	0.0	0.0	0.0	0.0	0.0	0.0	0.0	0.0	0.0	0.0	0.0	0.0	0.0	0.0	
R1-4	0.0	0.0	0.0	0.0	0.0	0.0	0.0	0.0	0.0	0.0	0.0	0.0	0.0	0.0	0.0	0.0	0.0	0.0	0.0	0.0	
R1-5	0.0	0.0	0.0	0.0	0.0	0.0	0.0	0.0	0.0	0.0	0.0	0.0	0.0	0.0	0.0	0.0	0.0	0.0	0.0	0.0	
R2	0.0	0.0	0.0	0.0	0.0	0.0	0.0	0.0	0.0	0.0	0.0	0.0	0.0	0.0	0.0	0.0	0.0	0.0	0.0	0.0	
R3	0.0	0.0	0.0	0.0	0.0	0.0	0.0	0.0	0.0	0.0	0.0	0.0	0.0	0.0	0.0	0.0	0.0	0.0	0.0	0.0	
R4	541.0	21.3	0.7	0.0	0.4	0.1	563.6	6.8	10.7	17.5	954.7	0.1	0.8	1.1	1.9	0.2	0.0	2.1	1,537.9		
R5	0.0	0.0	0.0	0.0	0.0	0.0	0.0	0.0	0.0	0.0	0.0	0.0	0.0	0.0	0.0	0.0	0.0	0.0	0.0	0.0	
R6	0.0	0.0	0.0	0.0	0.0	0.0	0.0	0.0	0.0	0.0	0.0	0.0	0.0	0.0	0.0	0.0	0.0	0.0	0.0	0.0	
R7	0.0	0.0	0.0	0.0	0.0	0.0	0.0	0.0	0.0	0.0	0.0	0.0	0.0	0.0	0.0	0.0	0.0	0.0	0.0	0.0	
R8	0.0	0.0	0.0	0.0	0.0	0.0	0.0	0.0	0.0	0.0	0.0	0.0	0.0	0.0	0.0	0.0	0.0	0.0	0.0	0.0	
HR2	0.0	0.0	0.0	0.0	0.0	0.0	0.0	0.0	0.0	0.0	0.0	0.0	0.0	0.0	0.0	0.0	0.0	0.0	0.0	0.0	
合計	1,202.8	46.4	9.2	3.1	1.2	0.4	1,263.1	200.0	135.6	335.7	2,139.6	2.6	1.8	2.3	4.1	3.4	0.0	10.2	3,748.5		

様式-3 被害額（当面整備H30）		水系名：由良川										河川名：由良川					流量規模：1/20		(百万円)		
氾濫ブロック	一般資産被害額							農作物被害額			公共土木施設等被害額	営業停止損失	家屋における応急対策費用			事業所における応急対策費用	その他の間接被害	小計	合計	備考	
	家屋	家庭用品	事業所資産		農漁家資産		小計	水稻	畑作物	小計			清掃労働対価	代替活動等	小計						
			償却	在庫	償却	在庫															
L1	199.1	16.2	12.6	4.4	0.7	0.2	233.1	81.2	46.6	127.8	394.9	4.3	0.7	0.8	1.5	5.0	0.0	10.7	766.5		
L1-1	0.0	0.0	0.0	0.0	0.0	0.0	0.0	0.0	0.0	0.0	0.0	0.0	0.0	0.0	0.0	0.0	0.0	0.0	0.0	0.0	
L1-2	0.0	0.0	0.0	0.0	0.0	0.0	0.0	0.0	0.0	0.0	0.0	0.0	0.0	0.0	0.0	0.0	0.0	0.0	0.0	0.0	
L1-3	0.0	0.0	0.0	0.0	0.0	0.0	0.0	0.0	0.0	0.0	0.0	0.0	0.0	0.0	0.0	0.0	0.0	0.0	0.0	0.0	
L1-4	0.0	0.0	0.0	0.0	0.0	0.0	0.0	0.0	0.0	0.0	0.0	0.0	0.0	0.0	0.0	0.0	0.0	0.0	0.0	0.0	
L1-5	0.0	0.0	0.0	0.0	0.0	0.0	0.0	0.0	0.0	0.0	0.0	0.0	0.0	0.0	0.0	0.0	0.0	0.0	0.0	0.0	
L1-6	0.0	0.0	0.0	0.0	0.0	0.0	0.0	0.0	0.0	0.0	0.0	0.0	0.0	0.0	0.0	0.0	0.0	0.0	0.0	0.0	
L2	0.0	0.0	0.0	0.0	0.0	0.0	0.0	0.0	0.0	0.0	0.0	0.0	0.0	0.0	0.0	0.0	0.0	0.0	0.0	0.0	
L3	0.0	0.0	0.0	0.0	0.0	0.0	0.0	0.0	0.0	0.0	0.0	0.0	0.0	0.0	0.0	0.0	0.0	0.0	0.0	0.0	
L4	0.0	0.0	0.0	0.0	0.0	0.0	0.0	0.0	0.0	0.0	0.0	0.0	0.0	0.0	0.0	0.0	0.0	0.0	0.0	0.0	
L5	0.0	0.0	0.0	0.0	0.0	0.0	0.0	0.0	0.0	0.0	0.0	0.0	0.0	0.0	0.0	0.0	0.0	0.0	0.0	0.0	
L6	1,075.3	26.4	0.8	0.9	0.2	0.1	1,103.6	33.9	35.3	69.2	1,869.6	0.4	1.3	2.0	3.3	0.8	0.0	4.5	3,046.9		
L7	0.0	0.0	0.0	0.0	0.0	0.0	0.0	0.0	0.0	0.0	0.0	0.0	0.0	0.0	0.0	0.0	0.0	0.0	0.0	0.0	
R1	104.1	17.3	0.5	0.5	1.2	0.4	123.9	119.5	71.1	190.6	210.0	0.3	0.9	1.3	2.2	0.5	0.0	3.0	527.5		
R1-1	0.0	0.0	0.0	0.0	0.0	0.0	0.0	0.0	0.0	0.0	0.0	0.0	0.0	0.0	0.0	0.0	0.0	0.0	0.0	0.0	
R1-2	0.0	0.0	0.0	0.0	0.0	0.0	0.0	0.0	0.0	0.0	0.0	0.0	0.0	0.0	0.0	0.0	0.0	0.0	0.0	0.0	
R1-3	0.0	0.0	0.0	0.0	0.0	0.0	0.0	0.0	0.0	0.0	0.0	0.0	0.0	0.0	0.0	0.0	0.0	0.0	0.0	0.0	
R1-4	0.0	0.0	0.0	0.0	0.0	0.0	0.0	0.0	0.0	0.0	0.0	0.0	0.0	0.0	0.0	0.0	0.0	0.0	0.0	0.0	
R1-5	0.0	0.0	0.0	0.0	0.0	0.0	0.0	0.0	0.0	0.0	0.0	0.0	0.0	0.0	0.0	0.0	0.0	0.0	0.0	0.0	
R2	0.0	0.0	0.0	0.0	0.0	0.0	0.0	0.0	0.0	0.0	0.0	0.0	0.0	0.0	0.0	0.0	0.0	0.0	0.0	0.0	
R3	0.0	0.0	0.0	0.0	0.0	0.0	0.0	0.0	0.0	0.0	0.0	0.0	0.0	0.0	0.0	0.0	0.0	0.0	0.0	0.0	
R4	931.5	44.6	1.8	0.1	0.8	0.3	979.0	8.2	12.6	20.9	1,658.5	0.2	1.7	2.1	3.8	0.5	0.0	4.6	2,663.0		
R5	755.7	201.0	65.3	16.7	5.7	1.8	1,046.3	35.3	7.5	42.8	1,772.5	32.4	7.2	7.7	14.9	12.6	0.0	60.0	2,921.6		
R6	505.7	261.7	66.8	19.0	4.5	1.5	859.0	41.4	0.8	42.2	1,455.2	23.2	11.2	18.8	30.0	8.1	0.0	61.4	2,417.9		
R7	0.0	0.0	0.0	0.0	0.0	0.0	0.0	0.0	0.0	0.0	0.0	0.0	0.0	0.0	0.0	0.0	0.0	0.0	0.0	0.0	
R8	0.0	0.0	0.0	0.0	0.0	0.0	0.0	0.0	0.0	0.0	0.0	0.0	0.0	0.0	0.0	0.0	0.0	0.0	0.0	0.0	
HR2	0.0	0.0	0.0	0.0	0.0	0.0	0.0	0.0	0.0	0.0	0.0	0.0	0.0	0.0	0.0	0.0	0.0	0.0	0.0	0.0	
合計	3,571.5	567.2	147.8	41.5	13.0	4.2	4,345.1	319.5	173.9	493.4	7,360.6	60.8	23.1	32.7	55.8	27.6	0.0	144.1	12,343.3		

様式-3 被害額(当面整備H30)			水系名: 由良川										河川名: 由良川			流量規模: 1/50		(百万円)			
氾濫ブロック	一般資産被害額								農作物被害額			公共土木施設等被害額	営業停止損失	家屋における応急対策費用			事業所における応急対策費用	その他の間接被害	小計	合計	備考
	家屋	家庭用品	事業所資産		農漁家資産		小計	水稻	畑作物	小計	清掃労働対価			代替活動等	小計						
			償却	在庫	償却	在庫															
L1	473.7	56.8	33.9	10.9	2.1	0.6	578.0	100.5	52.9	153.4	979.0	12.1	2.8	4.6	7.5	8.0	0.0	27.6	1,738.0		
L1-1	0.0	0.0	0.0	0.0	0.0	0.0	0.0	0.0	0.0	0.0	0.0	0.0	0.0	0.0	0.0	0.0	0.0	0.0	0.0	0.0	
L1-2	0.0	0.0	0.0	0.0	0.0	0.0	0.0	0.0	0.0	0.0	0.0	0.0	0.0	0.0	0.0	0.0	0.0	0.0	0.0	0.0	
L1-3	0.0	0.0	0.0	0.0	0.0	0.0	0.0	0.0	0.0	0.0	0.0	0.0	0.0	0.0	0.0	0.0	0.0	0.0	0.0	0.0	
L1-4	0.0	0.0	0.0	0.0	0.0	0.0	0.0	0.0	0.0	0.0	0.0	0.0	0.0	0.0	0.0	0.0	0.0	0.0	0.0	0.0	
L1-5	0.0	0.0	0.0	0.0	0.0	0.0	0.0	0.0	0.0	0.0	0.0	0.0	0.0	0.0	0.0	0.0	0.0	0.0	0.0	0.0	
L1-6	0.0	0.0	0.0	0.0	0.0	0.0	0.0	0.0	0.0	0.0	0.0	0.0	0.0	0.0	0.0	0.0	0.0	0.0	0.0	0.0	
L2	0.0	0.0	0.0	0.0	0.0	0.0	0.0	0.0	0.0	0.0	0.0	0.0	0.0	0.0	0.0	0.0	0.0	0.0	0.0	0.0	
L3	0.0	0.0	0.0	0.0	0.0	0.0	0.0	0.0	0.0	0.0	0.0	0.0	0.0	0.0	0.0	0.0	0.0	0.0	0.0	0.0	
L4	0.0	0.0	0.0	0.0	0.0	0.0	0.0	0.0	0.0	0.0	0.0	0.0	0.0	0.0	0.0	0.0	0.0	0.0	0.0	0.0	
L5	0.0	0.0	0.0	0.0	0.0	0.0	0.0	0.0	0.0	0.0	0.0	0.0	0.0	0.0	0.0	0.0	0.0	0.0	0.0	0.0	
L6	11,641.8	1,818.0	551.2	215.6	30.3	10.8	14,267.6	116.9	64.0	180.8	24,169.3	128.2	65.2	89.5	154.6	82.3	0.0	365.1	38,982.9		
L7	9,212.4	2,217.2	941.5	432.1	11.6	3.5	12,818.4	31.6	7.9	39.5	21,714.3	270.7	91.3	106.3	197.5	106.0	0.0	574.3	35,146.5		
R1	393.8	96.8	4.6	3.2	5.2	1.7	505.2	128.5	77.9	206.4	855.9	2.1	3.8	5.6	9.4	1.7	0.0	13.1	1,580.7		
R1-1	0.0	0.0	0.0	0.0	0.0	0.0	0.0	0.0	0.0	0.0	0.0	0.0	0.0	0.0	0.0	0.0	0.0	0.0	0.0	0.0	
R1-2	0.0	0.0	0.0	0.0	0.0	0.0	0.0	0.0	0.0	0.0	0.0	0.0	0.0	0.0	0.0	0.0	0.0	0.0	0.0	0.0	
R1-3	0.0	0.0	0.0	0.0	0.0	0.0	0.0	0.0	0.0	0.0	0.0	0.0	0.0	0.0	0.0	0.0	0.0	0.0	0.0	0.0	
R1-4	0.0	0.0	0.0	0.0	0.0	0.0	0.0	0.0	0.0	0.0	0.0	0.0	0.0	0.0	0.0	0.0	0.0	0.0	0.0	0.0	
R1-5	0.0	0.0	0.0	0.0	0.0	0.0	0.0	0.0	0.0	0.0	0.0	0.0	0.0	0.0	0.0	0.0	0.0	0.0	0.0	0.0	
R2	0.0	0.0	0.0	0.0	0.0	0.0	0.0	0.0	0.0	0.0	0.0	0.0	0.0	0.0	0.0	0.0	0.0	0.0	0.0	0.0	
R3	0.0	0.0	0.0	0.0	0.0	0.0	0.0	0.0	0.0	0.0	0.0	0.0	0.0	0.0	0.0	0.0	0.0	0.0	0.0	0.0	
R4	1,472.3	76.0	2.8	0.1	1.5	0.5	1,553.1	8.7	13.7	22.4	2,630.9	0.4	2.9	3.2	6.1	0.9	0.0	7.4	4,213.8		
R5	1,071.5	301.4	75.9	20.3	9.2	2.9	1,481.3	44.2	8.7	52.9	2,509.4	34.9	10.6	10.6	21.2	15.7	0.0	71.8	4,115.4		
R6	3,346.9	2,053.5	579.6	266.7	30.4	10.8	6,287.8	79.6	5.1	84.6	10,651.6	130.3	74.7	74.1	148.7	170.7	0.0	449.7	17,473.8		
R7	0.0	0.0	0.0	0.0	0.0	0.0	0.0	0.0	0.0	0.0	0.0	0.0	0.0	0.0	0.0	0.0	0.0	0.0	0.0	0.0	
R8	1,670.4	646.0	415.6	198.0	2.1	0.8	2,932.9	4.5	6.2	10.7	4,968.3	81.0	23.5	33.1	56.6	29.7	0.0	167.3	8,079.1		
HR2	0.0	0.0	0.0	0.0	0.0	0.0	0.0	0.6	0.0	0.6	0.0	0.0	0.0	0.0	0.0	0.0	0.0	0.0	0.0	0.6	
合計	29,282.8	7,265.6	2,605.2	1,146.9	92.4	31.5	40,424.3	515.0	236.3	751.4	68,478.8	659.6	274.7	326.9	601.6	415.1	0.0	1,676.3	111,330.7		

様式-3 被害額(当面整備H30)			水系名: 由良川										河川名: 由良川			流量規模: 1/100		(百万円)			
氾濫ブロック	一般資産被害額								農作物被害額			公共土木施設等被害額	営業停止損失	家屋における応急対策費用			事業所における応急対策費用	その他の間接被害	小計	合計	備考
	家屋	家庭用品	事業所資産		農漁家資産		小計	水稻	畑作物	小計	清掃労働対価			代替活動等	小計						
			償却	在庫	償却	在庫															
L1	1,432.5	405.4	108.8	34.8	9.3	3.1	1,993.9	117.6	54.5	172.2	3,377.7	34.0	17.0	25.3	42.3	32.0	0.0	108.3	5,652.0		
L1-1	0.0	0.0	0.0	0.0	0.0	0.0	0.0	0.0	0.0	0.0	0.0	0.0	0.0	0.0	0.0	0.0	0.0	0.0	0.0	0.0	
L1-2	638.8	174.6	132.1	20.9	6.2	1.8	974.4	21.1	2.7	23.8	1,650.6	29.2	5.9	5.1	11.0	25.9	0.0	66.0	2,714.7		
L1-3	1,149.2	503.6	151.8	106.3	9.0	2.8	1,922.6	26.0	0.0	26.0	3,256.9	45.1	18.4	16.6	34.9	61.2	0.0	141.2	5,346.7		
L1-4	257.1	107.2	14.4	6.2	1.8	0.7	387.3	6.4	0.5	6.8	656.1	4.2	4.2	5.0	9.2	7.4	0.0	20.7	1,071.0		
L1-5	2.6	0.5	0.3	0.1	0.0	0.0	3.6	0.2	0.3	0.5	6.0	0.1	0.0	0.0	0.1	0.0	0.0	0.2	10.2		
L1-6	0.0	0.0	0.0	0.0	0.0	0.0	0.0	0.0	0.0	0.0	0.0	0.0	0.0	0.0	0.0	0.0	0.0	0.0	0.0	0.0	
L2	0.0	0.0	0.0	0.0	0.0	0.0	0.0	0.0	0.0	0.0	0.0	0.0	0.0	0.0	0.0	0.0	0.0	0.0	0.0	0.0	
L3	0.0	0.0	0.0	0.0	0.0	0.0	0.0	0.0	0.0	0.0	0.0	0.0	0.0	0.0	0.0	0.0	0.0	0.0	0.0	0.0	
L4	60,768.5	32,971.2	23,995.0	7,390.0	28.8	10.0	125,163.5	30.0	6.2	36.2	212,026.9	4,948.4	1,332.1	1,370.1	2,702.2	3,666.2	0.0	11,316.8	348,543.3		
L5	15,280.6	6,412.9	3,103.1	1,835.6	12.3	3.7	26,648.3	18.4	4.3	22.7	45,142.2	757.2	239.4	211.8	451.2	561.0	0.0	1,769.4	73,582.7		
L6	19,194.8	6,474.4	1,393.1	667.0	40.4	13.0	27,782.7	117.5	65.0	182.5	47,063.9	382.7	231.6	226.3	457.9	349.7	0.0	1,190.2	76,219.3		
L7	15,649.8	4,265.7	2,322.1	1,046.4	18.8	5.8	23,308.6	35.2	9.5	44.7	39,484.7	526.9	161.0	181.2	342.2	250.5	0.0	1,119.5	63,957.5		
R1	1,223.2	373.7	22.6	15.0	13.2	4.5	1,652.1	142.3	79.4	221.6	2,798.6	7.3	15.7	20.3	35.9	11.4	0.0	54.7	4,726.9		
R1-1	0.0	0.0	0.0	0.0	0.0	0.0	0.0	0.0	0.0	0.0	0.0	0.0	0.0	0.0	0.0	0.0	0.0	0.0	0.0	0.0	
R1-2	348.7	196.8	13.6	4.9	3.8	1.4	569.1	9.1	0.0	9.1	964.0	3.5	7.2	6.8	13.9	3.4	0.0	20.9	1,563.1		
R1-3	0.0	0.0	0.0	0.0	0.0	0.0	0.0	0.0	0.0	0.0	0.0	0.0	0.0	0.0	0.0	0.0	0.0	0.0	0.0	0.0	
R1-4	346.9	101.0	12.0	4.0	2.0	0.7	466.6	5.6	1.3	6.9	790.4	2.7	3.7	4.2	7.8	7.4	0.0	17.9	1,281.8		
R1-5	0.0	0.0	0.0	0.0	0.0	0.0	0.0	0.0	0.0	0.0	0.0	0.0	0.0	0.0	0.0	0.0	0.0	0.0	0.0	0.0	
R2	0.0	0.0	0.0	0.0	0.0	0.0	0.0	0.0	0.0	0.0	0.0	0.0	0.0	0.0	0.0	0.0	0.0	0.0	0.0	0.0	
R3	0.0	0.0	0.0	0.0	0.0	0.0	0.0	0.0	0.0	0.0	0.0	0.0	0.0	0.0	0.0	0.0	0.0	0.0	0.0	0.0	
R4	2,439.6	145.8	4.8	0.2	2.8	0.9	2,594.0	9.1	14.2	23.3	4,394.3	0.7	5.2	5.5	10.8	1.7	0.0	13.2	7,024.7		
R5	1,624.5	444.7	116.5	27.3	12.9	4.1	2,230.0	45.0	8.7	53.7	3,777.6	60.3	15.8	14.5	30.3	21.3	0.0	111.9	6,173.1		
R6	5,892.5	3,451.0	805.8	443.0	55.5	16.8	10,664.7	103.1	10.3	113.5	18,066.0	208.4	120.6	98.0	218.6	284.3	0.0	711.3	29,555.4		
R7	594.1	374.4	306.1	35.3	5.2	1.8	1,316.8	0.0	5.6	5.6	2,230.6	16.6	13.6	13.7	27.3	22.5	0.0	66.4	3,619.5		
R8	4,337.7	1,525.4	859.1	452.1	4.7	1.7	7,180.6	7.6	9.0	16.6	12,163.9	150.4	55.8	58.7	114.5	83.0	0.0	347.9	19,708.9		
HR2	102.2	10.8	12.6	2.2	0.0	0.0	127.8	5.0	0.0	5.0	216.6	1.3	0.6	1.1	1.6	0.4	0.0	3.4	352.8		
合計	131,283.1	57,938.9	33,373.7	12,091.1	226.7	72.7	234,986.3	699.2	271.4	970.6	398,066.9	7,178.9	2,247.7	2,264.1	4,511.8	5,389.2	0.0	17,079.9	651,103.6		

様式-3		被害額（並松整備H34）						水系名：由良川			河川名：由良川			流量規模：1/1			(百万円)			
汎濫ブロック	一般資産被害額						農作物被害額			公共土木施設等被害額	営業停止損失	家屋における応急対策費用			事業所における応急対策費用	その他の間接被害	小計	合計	備考	
	家屋	家庭用品	事業所資産		農漁家資産		小計	水稻	畑作物			小計	清掃労働対価	代替活動等						小計
			償却	在庫	償却	在庫														
L1	0.0	0.0	0.0	0.0	0.0	0.0	0.0	0.0	0.0	0.0	0.0	0.0	0.0	0.0	0.0	0.0	0.0	0.0	0.0	
L1-1	0.0	0.0	0.0	0.0	0.0	0.0	0.0	0.0	0.0	0.0	0.0	0.0	0.0	0.0	0.0	0.0	0.0	0.0	0.0	
L1-2	0.0	0.0	0.0	0.0	0.0	0.0	0.0	0.0	0.0	0.0	0.0	0.0	0.0	0.0	0.0	0.0	0.0	0.0	0.0	
L1-3	0.0	0.0	0.0	0.0	0.0	0.0	0.0	0.0	0.0	0.0	0.0	0.0	0.0	0.0	0.0	0.0	0.0	0.0	0.0	
L1-4	0.0	0.0	0.0	0.0	0.0	0.0	0.0	0.0	0.0	0.0	0.0	0.0	0.0	0.0	0.0	0.0	0.0	0.0	0.0	
L1-5	0.0	0.0	0.0	0.0	0.0	0.0	0.0	0.0	0.0	0.0	0.0	0.0	0.0	0.0	0.0	0.0	0.0	0.0	0.0	
L1-6	0.0	0.0	0.0	0.0	0.0	0.0	0.0	0.0	0.0	0.0	0.0	0.0	0.0	0.0	0.0	0.0	0.0	0.0	0.0	
L2	0.0	0.0	0.0	0.0	0.0	0.0	0.0	0.0	0.0	0.0	0.0	0.0	0.0	0.0	0.0	0.0	0.0	0.0	0.0	
L3	0.0	0.0	0.0	0.0	0.0	0.0	0.0	0.0	0.0	0.0	0.0	0.0	0.0	0.0	0.0	0.0	0.0	0.0	0.0	
L4	0.0	0.0	0.0	0.0	0.0	0.0	0.0	0.0	0.0	0.0	0.0	0.0	0.0	0.0	0.0	0.0	0.0	0.0	0.0	
L5	0.0	0.0	0.0	0.0	0.0	0.0	0.0	0.0	0.0	0.0	0.0	0.0	0.0	0.0	0.0	0.0	0.0	0.0	0.0	
L6	0.0	0.0	0.0	0.0	0.0	0.0	0.0	0.0	0.0	0.0	0.0	0.0	0.0	0.0	0.0	0.0	0.0	0.0	0.0	
L7	0.0	0.0	0.0	0.0	0.0	0.0	0.0	0.0	0.0	0.0	0.0	0.0	0.0	0.0	0.0	0.0	0.0	0.0	0.0	
R1	0.0	0.0	0.0	0.0	0.0	0.0	0.0	0.0	0.0	0.0	0.0	0.0	0.0	0.0	0.0	0.0	0.0	0.0	0.0	
R1-1	0.0	0.0	0.0	0.0	0.0	0.0	0.0	0.0	0.0	0.0	0.0	0.0	0.0	0.0	0.0	0.0	0.0	0.0	0.0	
R1-2	0.0	0.0	0.0	0.0	0.0	0.0	0.0	0.0	0.0	0.0	0.0	0.0	0.0	0.0	0.0	0.0	0.0	0.0	0.0	
R1-3	0.0	0.0	0.0	0.0	0.0	0.0	0.0	0.0	0.0	0.0	0.0	0.0	0.0	0.0	0.0	0.0	0.0	0.0	0.0	
R1-4	0.0	0.0	0.0	0.0	0.0	0.0	0.0	0.0	0.0	0.0	0.0	0.0	0.0	0.0	0.0	0.0	0.0	0.0	0.0	
R1-5	0.0	0.0	0.0	0.0	0.0	0.0	0.0	0.0	0.0	0.0	0.0	0.0	0.0	0.0	0.0	0.0	0.0	0.0	0.0	
R2	0.0	0.0	0.0	0.0	0.0	0.0	0.0	0.0	0.0	0.0	0.0	0.0	0.0	0.0	0.0	0.0	0.0	0.0	0.0	
R3	0.0	0.0	0.0	0.0	0.0	0.0	0.0	0.0	0.0	0.0	0.0	0.0	0.0	0.0	0.0	0.0	0.0	0.0	0.0	
R4	0.0	0.0	0.0	0.0	0.0	0.0	0.0	0.0	0.0	0.0	0.0	0.0	0.0	0.0	0.0	0.0	0.0	0.0	0.0	
R5	0.0	0.0	0.0	0.0	0.0	0.0	0.0	0.0	0.0	0.0	0.0	0.0	0.0	0.0	0.0	0.0	0.0	0.0	0.0	
R6	0.0	0.0	0.0	0.0	0.0	0.0	0.0	0.0	0.0	0.0	0.0	0.0	0.0	0.0	0.0	0.0	0.0	0.0	0.0	
R7	0.0	0.0	0.0	0.0	0.0	0.0	0.0	0.0	0.0	0.0	0.0	0.0	0.0	0.0	0.0	0.0	0.0	0.0	0.0	
R8	0.0	0.0	0.0	0.0	0.0	0.0	0.0	0.0	0.0	0.0	0.0	0.0	0.0	0.0	0.0	0.0	0.0	0.0	0.0	
HR2	0.0	0.0	0.0	0.0	0.0	0.0	0.0	0.0	0.0	0.0	0.0	0.0	0.0	0.0	0.0	0.0	0.0	0.0	0.0	
合計	0.0	0.0	0.0	0.0	0.0	0.0	0.0	0.0	0.0	0.0	0.0	0.0	0.0	0.0	0.0	0.0	0.0	0.0	0.0	

様式-3		被害額（並松整備H34）						水系名：由良川			河川名：由良川			流量規模：1/2			(百万円)			
汎濫ブロック	一般資産被害額						農作物被害額			公共土木施設等被害額	営業停止損失	家屋における応急対策費用			事業所における応急対策費用	その他の間接被害	小計	合計	備考	
	家屋	家庭用品	事業所資産		農漁家資産		小計	水稻	畑作物			小計	清掃労働対価	代替活動等						小計
			償却	在庫	償却	在庫														
L1	0.5	0.0	0.0	0.0	0.0	0.0	0.5	3.7	3.1	6.8	0.9	0.0	0.0	0.0	0.0	0.0	0.0	8.2		
L1-1	0.0	0.0	0.0	0.0	0.0	0.0	0.0	0.0	0.0	0.0	0.0	0.0	0.0	0.0	0.0	0.0	0.0	0.0	0.0	
L1-2	0.0	0.0	0.0	0.0	0.0	0.0	0.0	0.0	0.0	0.0	0.0	0.0	0.0	0.0	0.0	0.0	0.0	0.0	0.0	
L1-3	0.0	0.0	0.0	0.0	0.0	0.0	0.0	0.0	0.0	0.0	0.0	0.0	0.0	0.0	0.0	0.0	0.0	0.0	0.0	
L1-4	0.0	0.0	0.0	0.0	0.0	0.0	0.0	0.0	0.0	0.0	0.0	0.0	0.0	0.0	0.0	0.0	0.0	0.0	0.0	
L1-5	0.0	0.0	0.0	0.0	0.0	0.0	0.0	0.0	0.0	0.0	0.0	0.0	0.0	0.0	0.0	0.0	0.0	0.0	0.0	
L1-6	0.0	0.0	0.0	0.0	0.0	0.0	0.0	0.0	0.0	0.0	0.0	0.0	0.0	0.0	0.0	0.0	0.0	0.0	0.0	
L2	0.0	0.0	0.0	0.0	0.0	0.0	0.0	0.0	0.0	0.0	0.0	0.0	0.0	0.0	0.0	0.0	0.0	0.0	0.0	
L3	0.0	0.0	0.0	0.0	0.0	0.0	0.0	0.0	0.0	0.0	0.0	0.0	0.0	0.0	0.0	0.0	0.0	0.0	0.0	
L4	0.0	0.0	0.0	0.0	0.0	0.0	0.0	0.0	0.0	0.0	0.0	0.0	0.0	0.0	0.0	0.0	0.0	0.0	0.0	
L5	0.0	0.0	0.0	0.0	0.0	0.0	0.0	0.0	0.0	0.0	0.0	0.0	0.0	0.0	0.0	0.0	0.0	0.0	0.0	
L6	0.0	0.0	0.0	0.0	0.0	0.0	0.0	0.0	0.0	0.0	0.0	0.0	0.0	0.0	0.0	0.0	0.0	0.0	0.0	
L7	0.0	0.0	0.0	0.0	0.0	0.0	0.0	0.0	0.0	0.0	0.0	0.0	0.0	0.0	0.0	0.0	0.0	0.0	0.0	
R1	0.0	0.0	0.0	0.0	0.0	0.0	0.0	2.2	8.7	10.9	0.0	0.0	0.0	0.0	0.0	0.0	0.0	10.9		
R1-1	0.0	0.0	0.0	0.0	0.0	0.0	0.0	0.0	0.0	0.0	0.0	0.0	0.0	0.0	0.0	0.0	0.0	0.0	0.0	
R1-2	0.0	0.0	0.0	0.0	0.0	0.0	0.0	0.0	0.0	0.0	0.0	0.0	0.0	0.0	0.0	0.0	0.0	0.0	0.0	
R1-3	0.0	0.0	0.0	0.0	0.0	0.0	0.0	0.0	0.0	0.0	0.0	0.0	0.0	0.0	0.0	0.0	0.0	0.0	0.0	
R1-4	0.0	0.0	0.0	0.0	0.0	0.0	0.0	0.0	0.0	0.0	0.0	0.0	0.0	0.0	0.0	0.0	0.0	0.0	0.0	
R1-5	0.0	0.0	0.0	0.0	0.0	0.0	0.0	0.0	0.0	0.0	0.0	0.0	0.0	0.0	0.0	0.0	0.0	0.0	0.0	
R2	0.0	0.0	0.0	0.0	0.0	0.0	0.0	0.0	0.0	0.0	0.0	0.0	0.0	0.0	0.0	0.0	0.0	0.0	0.0	
R3	0.0	0.0	0.0	0.0	0.0	0.0	0.0	0.0	0.0	0.0	0.0	0.0	0.0	0.0	0.0	0.0	0.0	0.0	0.0	
R4	0.0	0.0	0.0	0.0	0.0	0.0	0.0	0.0	0.0	0.0	0.0	0.0	0.0	0.0	0.0	0.0	0.0	0.0	0.0	
R5	0.0	0.0	0.0	0.0	0.0	0.0	0.0	0.0	0.0	0.0	0.0	0.0	0.0	0.0	0.0	0.0	0.0	0.0	0.0	
R6	0.0	0.0	0.0	0.0	0.0	0.0	0.0	0.0	0.0	0.0	0.0	0.0	0.0	0.0	0.0	0.0	0.0	0.0	0.0	
R7	0.0	0.0	0.0	0.0	0.0	0.0	0.0	0.0	0.0	0.0	0.0	0.0	0.0	0.0	0.0	0.0	0.0	0.0	0.0	
R8	0.0	0.0	0.0	0.0	0.0	0.0	0.0	0.0	0.0	0.0	0.0	0.0	0.0	0.0	0.0	0.0	0.0	0.0	0.0	
HR2	0.0	0.0	0.0	0.0	0.0	0.0	0.0	0.0	0.0	0.0	0.0	0.0	0.0	0.0	0.0	0.0	0.0	0.0	0.0	
合計	0.5	0.0	0.0	0.0	0.0	0.0	0.5	5.9	11.8	17.7	0.9	0.0	0.0	0.0	0.0	0.0	0.0	19.1		

様式-3		被害額（並松整備H34）						水系名：由良川				河川名：由良川				流量規模：1/3		(百万円)			
汎用ブロック	家屋	家庭用品	一般資産被害額				小計	農作物被害額			公共土木施設等被害額	営業停止損失	家屋における応急対策費用			事業所における応急対策費用	その他の間接被害	小計	合計	備考	
			事業所資産		農漁家資産			水稲	畑作物	小計			清掃労働対価	代替活動等	小計						
			償却	在庫	償却	在庫															
L1	12.9	0.2	0.8	0.1	0.1	0.0	14.2	14.2	12.1	26.3	24.0	0.4	0.0	0.0	0.0	0.1	0.0	0.5	65.0		
L1-1	0.0	0.0	0.0	0.0	0.0	0.0	0.0	0.0	0.0	0.0	0.0	0.0	0.0	0.0	0.0	0.0	0.0	0.0	0.0	0.0	
L1-2	0.0	0.0	0.0	0.0	0.0	0.0	0.0	0.0	0.0	0.0	0.0	0.0	0.0	0.0	0.0	0.0	0.0	0.0	0.0	0.0	
L1-3	0.0	0.0	0.0	0.0	0.0	0.0	0.0	0.0	0.0	0.0	0.0	0.0	0.0	0.0	0.0	0.0	0.0	0.0	0.0	0.0	
L1-4	0.0	0.0	0.0	0.0	0.0	0.0	0.0	0.0	0.0	0.0	0.0	0.0	0.0	0.0	0.0	0.0	0.0	0.0	0.0	0.0	
L1-5	0.0	0.0	0.0	0.0	0.0	0.0	0.0	0.0	0.0	0.0	0.0	0.0	0.0	0.0	0.0	0.0	0.0	0.0	0.0	0.0	
L1-6	0.0	0.0	0.0	0.0	0.0	0.0	0.0	0.0	0.0	0.0	0.0	0.0	0.0	0.0	0.0	0.0	0.0	0.0	0.0	0.0	
L2	0.0	0.0	0.0	0.0	0.0	0.0	0.0	0.0	0.0	0.0	0.0	0.0	0.0	0.0	0.0	0.0	0.0	0.0	0.0	0.0	
L3	0.0	0.0	0.0	0.0	0.0	0.0	0.0	0.0	0.0	0.0	0.0	0.0	0.0	0.0	0.0	0.0	0.0	0.0	0.0	0.0	
L4	0.0	0.0	0.0	0.0	0.0	0.0	0.0	0.0	0.0	0.0	0.0	0.0	0.0	0.0	0.0	0.0	0.0	0.0	0.0	0.0	
L5	0.0	0.0	0.0	0.0	0.0	0.0	0.0	0.0	0.0	0.0	0.0	0.0	0.0	0.0	0.0	0.0	0.0	0.0	0.0	0.0	
L6	0.0	0.0	0.0	0.0	0.0	0.0	0.0	0.0	0.5	0.0	0.5	0.0	0.0	0.0	0.0	0.0	0.0	0.0	0.0	0.0	0.5
L7	0.0	0.0	0.0	0.0	0.0	0.0	0.0	0.0	0.0	0.0	0.0	0.0	0.0	0.0	0.0	0.0	0.0	0.0	0.0	0.0	
R1	0.1	0.0	0.0	0.0	0.0	0.0	0.1	35.8	24.7	60.5	0.1	0.0	0.0	0.0	0.0	0.0	0.0	0.0	0.0	0.0	60.6
R1-1	0.0	0.0	0.0	0.0	0.0	0.0	0.0	0.0	0.0	0.0	0.0	0.0	0.0	0.0	0.0	0.0	0.0	0.0	0.0	0.0	
R1-2	0.0	0.0	0.0	0.0	0.0	0.0	0.0	0.0	0.0	0.0	0.0	0.0	0.0	0.0	0.0	0.0	0.0	0.0	0.0	0.0	
R1-3	0.0	0.0	0.0	0.0	0.0	0.0	0.0	0.0	0.0	0.0	0.0	0.0	0.0	0.0	0.0	0.0	0.0	0.0	0.0	0.0	
R1-4	0.0	0.0	0.0	0.0	0.0	0.0	0.0	0.0	0.0	0.0	0.0	0.0	0.0	0.0	0.0	0.0	0.0	0.0	0.0	0.0	
R1-5	0.0	0.0	0.0	0.0	0.0	0.0	0.0	0.0	0.0	0.0	0.0	0.0	0.0	0.0	0.0	0.0	0.0	0.0	0.0	0.0	
R2	0.0	0.0	0.0	0.0	0.0	0.0	0.0	0.0	0.0	0.0	0.0	0.0	0.0	0.0	0.0	0.0	0.0	0.0	0.0	0.0	
R3	0.0	0.0	0.0	0.0	0.0	0.0	0.0	0.0	0.0	0.0	0.0	0.0	0.0	0.0	0.0	0.0	0.0	0.0	0.0	0.0	
R4	0.0	0.0	0.0	0.0	0.0	0.0	0.0	0.0	0.0	0.0	0.0	0.0	0.0	0.0	0.0	0.0	0.0	0.0	0.0	0.0	
R5	0.0	0.0	0.0	0.0	0.0	0.0	0.0	0.0	0.0	0.0	0.0	0.0	0.0	0.0	0.0	0.0	0.0	0.0	0.0	0.0	
R6	0.0	0.0	0.0	0.0	0.0	0.0	0.0	0.0	0.0	0.0	0.0	0.0	0.0	0.0	0.0	0.0	0.0	0.0	0.0	0.0	
R7	0.0	0.0	0.0	0.0	0.0	0.0	0.0	0.0	0.0	0.0	0.0	0.0	0.0	0.0	0.0	0.0	0.0	0.0	0.0	0.0	
R8	0.0	0.0	0.0	0.0	0.0	0.0	0.0	0.0	0.0	0.0	0.0	0.0	0.0	0.0	0.0	0.0	0.0	0.0	0.0	0.0	
HR2	0.0	0.0	0.0	0.0	0.0	0.0	0.0	0.0	0.0	0.0	0.0	0.0	0.0	0.0	0.0	0.0	0.0	0.0	0.0	0.0	
合計	13.0	0.2	0.8	0.1	0.1	0.0	14.2	50.6	36.8	87.3	24.1	0.4	0.0	0.0	0.0	0.1	0.0	0.5	126.1		

様式-3		被害額（並松整備H34）						水系名：由良川				河川名：由良川				流量規模：1/5		(百万円)			
汎用ブロック	家屋	家庭用品	一般資産被害額				小計	農作物被害額			公共土木施設等被害額	営業停止損失	家屋における応急対策費用			事業所における応急対策費用	その他の間接被害	小計	合計	備考	
			事業所資産		農漁家資産			水稲	畑作物	小計			清掃労働対価	代替活動等	小計						
			償却	在庫	償却	在庫															
L1	48.6	5.1	3.7	1.1	0.2	0.1	58.8	48.8	26.7	75.5	99.6	1.3	0.2	0.2	0.4	0.8	0.0	2.5	236.5		
L1-1	0.0	0.0	0.0	0.0	0.0	0.0	0.0	0.0	0.0	0.0	0.0	0.0	0.0	0.0	0.0	0.0	0.0	0.0	0.0	0.0	
L1-2	0.0	0.0	0.0	0.0	0.0	0.0	0.0	0.0	0.0	0.0	0.0	0.0	0.0	0.0	0.0	0.0	0.0	0.0	0.0	0.0	
L1-3	0.0	0.0	0.0	0.0	0.0	0.0	0.0	0.0	0.0	0.0	0.0	0.0	0.0	0.0	0.0	0.0	0.0	0.0	0.0	0.0	
L1-4	0.0	0.0	0.0	0.0	0.0	0.0	0.0	0.0	0.0	0.0	0.0	0.0	0.0	0.0	0.0	0.0	0.0	0.0	0.0	0.0	
L1-5	0.0	0.0	0.0	0.0	0.0	0.0	0.0	0.0	0.0	0.0	0.0	0.0	0.0	0.0	0.0	0.0	0.0	0.0	0.0	0.0	
L1-6	0.0	0.0	0.0	0.0	0.0	0.0	0.0	0.0	0.0	0.0	0.0	0.0	0.0	0.0	0.0	0.0	0.0	0.0	0.0	0.0	
L2	0.0	0.0	0.0	0.0	0.0	0.0	0.0	0.0	0.0	0.0	0.0	0.0	0.0	0.0	0.0	0.0	0.0	0.0	0.0	0.0	
L3	0.0	0.0	0.0	0.0	0.0	0.0	0.0	0.0	0.0	0.0	0.0	0.0	0.0	0.0	0.0	0.0	0.0	0.0	0.0	0.0	
L4	0.0	0.0	0.0	0.0	0.0	0.0	0.0	0.0	0.0	0.0	0.0	0.0	0.0	0.0	0.0	0.0	0.0	0.0	0.0	0.0	
L5	0.0	0.0	0.0	0.0	0.0	0.0	0.0	0.0	0.0	0.0	0.0	0.0	0.0	0.0	0.0	0.0	0.0	0.0	0.0	0.0	
L6	161.6	3.9	0.2	0.2	0.0	0.0	165.8	14.1	13.6	27.7	280.9	0.1	0.1	0.2	0.3	0.2	0.0	0.6	475.0		
L7	0.0	0.0	0.0	0.0	0.0	0.0	0.0	0.0	0.0	0.0	0.0	0.0	0.0	0.0	0.0	0.0	0.0	0.0	0.0	0.0	
R1	9.9	4.2	0.2	0.1	0.2	0.1	14.7	71.7	41.3	113.0	25.0	0.1	0.2	0.2	0.4	0.2	0.0	0.6	153.3		
R1-1	0.0	0.0	0.0	0.0	0.0	0.0	0.0	0.0	0.0	0.0	0.0	0.0	0.0	0.0	0.0	0.0	0.0	0.0	0.0	0.0	
R1-2	0.0	0.0	0.0	0.0	0.0	0.0	0.0	0.0	0.0	0.0	0.0	0.0	0.0	0.0	0.0	0.0	0.0	0.0	0.0	0.0	
R1-3	0.0	0.0	0.0	0.0	0.0	0.0	0.0	0.0	0.0	0.0	0.0	0.0	0.0	0.0	0.0	0.0	0.0	0.0	0.0	0.0	
R1-4	0.0	0.0	0.0	0.0	0.0	0.0	0.0	0.0	0.0	0.0	0.0	0.0	0.0	0.0	0.0	0.0	0.0	0.0	0.0	0.0	
R1-5	0.0	0.0	0.0	0.0	0.0	0.0	0.0	0.0	0.0	0.0	0.0	0.0	0.0	0.0	0.0	0.0	0.0	0.0	0.0	0.0	
R2	0.0	0.0	0.0	0.0	0.0	0.0	0.0	0.0	0.0	0.0	0.0	0.0	0.0	0.0	0.0	0.0	0.0	0.0	0.0	0.0	
R3	0.0	0.0	0.0	0.0	0.0	0.0	0.0	0.0	0.0	0.0	0.0	0.0	0.0	0.0	0.0	0.0	0.0	0.0	0.0	0.0	
R4	37.2	0.7	0.1	0.0	0.0	0.0	38.0	2.0	4.6	6.6	64.3	0.0	0.1	0.1	0.2	0.0	0.0	0.2	109.1		
R5	0.0	0.0	0.0	0.0	0.0	0.0	0.0	0.0	0.0	0.0	0.0	0.0	0.0	0.0	0.0	0.0	0.0	0.0	0.0	0.0	
R6	0.0	0.0	0.0	0.0	0.0	0.0	0.0	0.0	0.0	0.0	0.0	0.0	0.0	0.0	0.0	0.0	0.0	0.0	0.0	0.0	
R7	0.0	0.0	0.0	0.0	0.0	0.0	0.0	0.0	0.0	0.0	0.0	0.0	0.0	0.0	0.0	0.0	0.0	0.0	0.0	0.0	
R8	0.0	0.0	0.0	0.0	0.0	0.0	0.0	0.0	0.0	0.0	0.0	0.0	0.0	0.0	0.0	0.0	0.0	0.0	0.0	0.0	
HR2	0.0	0.0	0.0	0.0	0.0	0.0	0.0	0.0	0.0	0.0	0.0	0.0	0.0	0.0	0.0	0.0	0.0	0.0	0.0	0.0	
合計	257.3	13.9	4.1	1.4	0.5	0.2	277.3	136.5	86.3	222.8	469.8	1.5	0.5	0.7	1.3	1.1	0.0	3.9	973.8		

様式-3		被害額（並松整備H34）						水系名：由良川			河川名：由良川			流量規模：1/10			(百万円)			
汎用ブロック	一般資産被害額						農作物被害額			公共土木施設等被害額	営業停止損失	家屋における応急対策費用			事業所における応急対策費用	その他の間接被害	小計	合計	備考	
	家屋	家庭用品	事業所資産		農漁家資産		小計	水稻	畑作物			小計	清掃労働対価	代替活動等						小計
			償却	在庫	償却	在庫														
L1	85.6	8.0	7.8	2.4	0.4	0.1	104.3	61.1	37.2	98.3	176.7	2.2	0.3	0.3	0.6	2.5	0.0	5.3	384.7	
L1-1	0.0	0.0	0.0	0.0	0.0	0.0	0.0	0.0	0.0	0.0	0.0	0.0	0.0	0.0	0.0	0.0	0.0	0.0	0.0	
L1-2	0.0	0.0	0.0	0.0	0.0	0.0	0.0	0.0	0.0	0.0	0.0	0.0	0.0	0.0	0.0	0.0	0.0	0.0	0.0	
L1-3	0.0	0.0	0.0	0.0	0.0	0.0	0.0	0.0	0.0	0.0	0.0	0.0	0.0	0.0	0.0	0.0	0.0	0.0	0.0	
L1-4	0.0	0.0	0.0	0.0	0.0	0.0	0.0	0.0	0.0	0.0	0.0	0.0	0.0	0.0	0.0	0.0	0.0	0.0	0.0	
L1-5	0.0	0.0	0.0	0.0	0.0	0.0	0.0	0.0	0.0	0.0	0.0	0.0	0.0	0.0	0.0	0.0	0.0	0.0	0.0	
L1-6	0.0	0.0	0.0	0.0	0.0	0.0	0.0	0.0	0.0	0.0	0.0	0.0	0.0	0.0	0.0	0.0	0.0	0.0	0.0	
L2	0.0	0.0	0.0	0.0	0.0	0.0	0.0	0.0	0.0	0.0	0.0	0.0	0.0	0.0	0.0	0.0	0.0	0.0	0.0	
L3	0.0	0.0	0.0	0.0	0.0	0.0	0.0	0.0	0.0	0.0	0.0	0.0	0.0	0.0	0.0	0.0	0.0	0.0	0.0	
L4	0.0	0.0	0.0	0.0	0.0	0.0	0.0	0.0	0.0	0.0	0.0	0.0	0.0	0.0	0.0	0.0	0.0	0.0	0.0	
L5	0.0	0.0	0.0	0.0	0.0	0.0	0.0	0.0	0.0	0.0	0.0	0.0	0.0	0.0	0.0	0.0	0.0	0.0	0.0	
L6	579.7	11.6	0.4	0.5	0.0	0.0	592.3	24.2	18.0	42.2	1,003.3	0.2	0.5	0.7	1.2	0.5	0.0	1.9	1,639.8	
L7	0.0	0.0	0.0	0.0	0.0	0.0	0.0	0.0	0.0	0.0	0.0	0.0	0.0	0.0	0.0	0.0	0.0	0.0	0.0	
R1	34.6	5.9	0.2	0.2	0.4	0.1	41.5	107.1	61.1	168.3	70.2	0.1	0.2	0.2	0.5	0.3	0.0	0.8	280.8	
R1-1	0.0	0.0	0.0	0.0	0.0	0.0	0.0	0.0	0.0	0.0	0.0	0.0	0.0	0.0	0.0	0.0	0.0	0.0	0.0	
R1-2	0.0	0.0	0.0	0.0	0.0	0.0	0.0	0.0	0.0	0.0	0.0	0.0	0.0	0.0	0.0	0.0	0.0	0.0	0.0	
R1-3	0.0	0.0	0.0	0.0	0.0	0.0	0.0	0.0	0.0	0.0	0.0	0.0	0.0	0.0	0.0	0.0	0.0	0.0	0.0	
R1-4	0.0	0.0	0.0	0.0	0.0	0.0	0.0	0.0	0.0	0.0	0.0	0.0	0.0	0.0	0.0	0.0	0.0	0.0	0.0	
R1-5	0.0	0.0	0.0	0.0	0.0	0.0	0.0	0.0	0.0	0.0	0.0	0.0	0.0	0.0	0.0	0.0	0.0	0.0	0.0	
R2	0.0	0.0	0.0	0.0	0.0	0.0	0.0	0.0	0.0	0.0	0.0	0.0	0.0	0.0	0.0	0.0	0.0	0.0	0.0	
R3	0.0	0.0	0.0	0.0	0.0	0.0	0.0	0.0	0.0	0.0	0.0	0.0	0.0	0.0	0.0	0.0	0.0	0.0	0.0	
R4	376.1	16.1	0.6	0.0	0.3	0.1	393.2	6.7	9.4	16.1	666.1	0.1	0.6	0.9	1.6	0.1	0.0	1.8	1,077.2	
R5	0.0	0.0	0.0	0.0	0.0	0.0	0.0	0.0	0.0	0.0	0.0	0.0	0.0	0.0	0.0	0.0	0.0	0.0	0.0	
R6	0.0	0.0	0.0	0.0	0.0	0.0	0.0	0.0	0.0	0.0	0.0	0.0	0.0	0.0	0.0	0.0	0.0	0.0	0.0	
R7	0.0	0.0	0.0	0.0	0.0	0.0	0.0	0.0	0.0	0.0	0.0	0.0	0.0	0.0	0.0	0.0	0.0	0.0	0.0	
R8	0.0	0.0	0.0	0.0	0.0	0.0	0.0	0.0	0.0	0.0	0.0	0.0	0.0	0.0	0.0	0.0	0.0	0.0	0.0	
HR2	0.0	0.0	0.0	0.0	0.0	0.0	0.0	0.0	0.0	0.0	0.0	0.0	0.0	0.0	0.0	0.0	0.0	0.0	0.0	
合計	1,076.0	41.5	9.1	3.1	1.1	0.4	1,131.3	199.1	125.8	324.9	1,916.4	2.6	1.6	2.2	3.8	3.4	0.0	9.8	3,382.4	

様式-3		被害額（並松整備H34）						水系名：由良川			河川名：由良川			流量規模：1/20			(百万円)			
汎用ブロック	一般資産被害額						農作物被害額			公共土木施設等被害額	営業停止損失	家屋における応急対策費用			事業所における応急対策費用	その他の間接被害	小計	合計	備考	
	家屋	家庭用品	事業所資産		農漁家資産		小計	水稻	畑作物			小計	清掃労働対価	代替活動等						小計
			償却	在庫	償却	在庫														
L1	199.1	16.2	12.6	4.4	0.7	0.2	233.1	81.2	46.5	127.7	394.9	4.3	0.7	0.8	1.5	5.0	0.0	10.7	766.4	
L1-1	0.0	0.0	0.0	0.0	0.0	0.0	0.0	0.0	0.0	0.0	0.0	0.0	0.0	0.0	0.0	0.0	0.0	0.0	0.0	
L1-2	0.0	0.0	0.0	0.0	0.0	0.0	0.0	0.0	0.0	0.0	0.0	0.0	0.0	0.0	0.0	0.0	0.0	0.0	0.0	
L1-3	0.0	0.0	0.0	0.0	0.0	0.0	0.0	0.0	0.0	0.0	0.0	0.0	0.0	0.0	0.0	0.0	0.0	0.0	0.0	
L1-4	0.0	0.0	0.0	0.0	0.0	0.0	0.0	0.0	0.0	0.0	0.0	0.0	0.0	0.0	0.0	0.0	0.0	0.0	0.0	
L1-5	0.0	0.0	0.0	0.0	0.0	0.0	0.0	0.0	0.0	0.0	0.0	0.0	0.0	0.0	0.0	0.0	0.0	0.0	0.0	
L1-6	0.0	0.0	0.0	0.0	0.0	0.0	0.0	0.0	0.0	0.0	0.0	0.0	0.0	0.0	0.0	0.0	0.0	0.0	0.0	
L2	0.0	0.0	0.0	0.0	0.0	0.0	0.0	0.0	0.0	0.0	0.0	0.0	0.0	0.0	0.0	0.0	0.0	0.0	0.0	
L3	0.0	0.0	0.0	0.0	0.0	0.0	0.0	0.0	0.0	0.0	0.0	0.0	0.0	0.0	0.0	0.0	0.0	0.0	0.0	
L4	0.0	0.0	0.0	0.0	0.0	0.0	0.0	0.0	0.0	0.0	0.0	0.0	0.0	0.0	0.0	0.0	0.0	0.0	0.0	
L5	0.0	0.0	0.0	0.0	0.0	0.0	0.0	0.0	0.0	0.0	0.0	0.0	0.0	0.0	0.0	0.0	0.0	0.0	0.0	
L6	2,795.2	219.6	95.7	42.7	3.3	1.0	3,157.5	83.7	44.3	128.1	5,348.8	34.3	13.1	23.3	36.4	4.2	0.0	74.8	8,709.2	
L7	0.0	0.0	0.0	0.0	0.0	0.0	0.0	0.0	0.0	0.0	0.0	0.0	0.0	0.0	0.0	0.0	0.0	0.0	0.0	
R1	104.1	17.3	0.5	0.5	1.2	0.4	123.9	119.4	71.0	190.4	210.0	0.3	0.9	1.3	2.2	0.5	0.0	3.0	527.3	
R1-1	0.0	0.0	0.0	0.0	0.0	0.0	0.0	0.0	0.0	0.0	0.0	0.0	0.0	0.0	0.0	0.0	0.0	0.0	0.0	
R1-2	0.0	0.0	0.0	0.0	0.0	0.0	0.0	0.0	0.0	0.0	0.0	0.0	0.0	0.0	0.0	0.0	0.0	0.0	0.0	
R1-3	0.0	0.0	0.0	0.0	0.0	0.0	0.0	0.0	0.0	0.0	0.0	0.0	0.0	0.0	0.0	0.0	0.0	0.0	0.0	
R1-4	0.0	0.0	0.0	0.0	0.0	0.0	0.0	0.0	0.0	0.0	0.0	0.0	0.0	0.0	0.0	0.0	0.0	0.0	0.0	
R1-5	0.0	0.0	0.0	0.0	0.0	0.0	0.0	0.0	0.0	0.0	0.0	0.0	0.0	0.0	0.0	0.0	0.0	0.0	0.0	
R2	0.0	0.0	0.0	0.0	0.0	0.0	0.0	0.0	0.0	0.0	0.0	0.0	0.0	0.0	0.0	0.0	0.0	0.0	0.0	
R3	0.0	0.0	0.0	0.0	0.0	0.0	0.0	0.0	0.0	0.0	0.0	0.0	0.0	0.0	0.0	0.0	0.0	0.0	0.0	
R4	777.1	33.2	1.2	0.0	0.6	0.2	812.5	7.9	11.2	19.1	1,376.3	0.2	1.2	1.5	2.7	0.3	0.0	3.2	2,211.1	
R5	805.8	211.3	73.4	17.8	5.9	1.9	1,116.0	34.9	7.5	42.4	1,890.5	40.5	7.6	8.1	15.8	13.0	0.0	69.3	3,118.2	
R6	573.9	294.5	79.3	23.8	5.0	1.6	978.1	43.9	0.8	44.7	1,657.0	28.0	12.7	21.2	33.9	9.5	0.0	71.3	2,751.1	
R7	0.0	0.0	0.0	0.0	0.0	0.0	0.0	0.0	0.0	0.0	0.0	0.0	0.0	0.0	0.0	0.0	0.0	0.0	0.0	
R8	0.0	0.0	0.0	0.0	0.0	0.0	0.0	0.0	0.0	0.0	0.0	0.0	0.0	0.0	0.0	0.0	0.0	0.0	0.0	
HR2	0.0	0.0	0.0	0.0	0.0	0.0	0.0	0.0	0.0	0.0	0.0	0.0	0.0	0.0	0.0	0.0	0.0	0.0	0.0	
合計	5,255.2	792.2	262.7	89.2	16.6	5.3	6,421.2	371.0	181.4	552.4	10,877.5	107.5	36.2	56.3	92.4	32.4	0.0	232.4	18,083.4	

様式-3		被害額 (並松整備H34)						水系名: 由良川			河川名: 由良川			流量規模: 1/50			(百万円)				
汎遊ブロック	一般資産被害額						農作物被害額			公共土木施設等被害額	営業停止損失	家屋における応急対策費用			事業所における応急対策費用	その他の間接被害	小計	合計	備考		
	家屋	家庭用品	事業所資産		農漁家資産		小計	水稻	畑作物			小計	清掃労働対価	代替活動等						小計	
			償却	在庫	償却	在庫															
L1	479.6	62.1	35.0	11.0	2.1	0.7	590.4	100.7	53.0	153.6	1,000.2	12.2	3.0	4.8	7.7	8.7	0.0	28.6	1,772.9		
L1-1	0.0	0.0	0.0	0.0	0.0	0.0	0.0	0.0	0.0	0.0	0.0	0.0	0.0	0.0	0.0	0.0	0.0	0.0	0.0	0.0	
L1-2	0.0	0.0	0.0	0.0	0.0	0.0	0.0	0.0	0.0	0.0	0.0	0.0	0.0	0.0	0.0	0.0	0.0	0.0	0.0	0.0	
L1-3	0.0	0.0	0.0	0.0	0.0	0.0	0.0	0.0	0.0	0.0	0.0	0.0	0.0	0.0	0.0	0.0	0.0	0.0	0.0	0.0	
L1-4	0.0	0.0	0.0	0.0	0.0	0.0	0.0	0.0	0.0	0.0	0.0	0.0	0.0	0.0	0.0	0.0	0.0	0.0	0.0	0.0	
L1-5	0.0	0.0	0.0	0.0	0.0	0.0	0.0	0.0	0.0	0.0	0.0	0.0	0.0	0.0	0.0	0.0	0.0	0.0	0.0	0.0	
L1-6	0.0	0.0	0.0	0.0	0.0	0.0	0.0	0.0	0.0	0.0	0.0	0.0	0.0	0.0	0.0	0.0	0.0	0.0	0.0	0.0	
L2	0.0	0.0	0.0	0.0	0.0	0.0	0.0	0.0	0.0	0.0	0.0	0.0	0.0	0.0	0.0	0.0	0.0	0.0	0.0	0.0	
L3	0.0	0.0	0.0	0.0	0.0	0.0	0.0	0.0	0.0	0.0	0.0	0.0	0.0	0.0	0.0	0.0	0.0	0.0	0.0	0.0	
L4	0.0	0.0	0.0	0.0	0.0	0.0	0.0	0.0	0.0	0.0	0.0	0.0	0.0	0.0	0.0	0.0	0.0	0.0	0.0	0.0	
L5	0.0	0.0	0.0	0.0	0.0	0.0	0.0	0.0	0.0	0.0	0.0	0.0	0.0	0.0	0.0	0.0	0.0	0.0	0.0	0.0	
L6	11,374.9	1,814.6	562.8	222.3	29.1	10.4	14,014.1	116.5	57.6	174.0	23,739.8	130.2	64.8	87.9	152.7	85.0	0.0	367.9	38,295.8		
L7	9,265.0	2,223.5	948.4	432.7	11.6	3.5	12,884.7	31.0	8.2	39.2	21,826.7	271.8	91.7	107.0	198.7	106.3	0.0	576.8	35,327.4		
R1	397.2	96.8	4.6	3.2	5.2	1.7	508.6	128.8	77.9	206.8	861.6	2.1	3.8	5.6	9.4	1.7	0.0	13.1	1,590.2		
R1-1	0.0	0.0	0.0	0.0	0.0	0.0	0.0	0.0	0.0	0.0	0.0	0.0	0.0	0.0	0.0	0.0	0.0	0.0	0.0	0.0	
R1-2	0.0	0.0	0.0	0.0	0.0	0.0	0.0	0.0	0.0	0.0	0.0	0.0	0.0	0.0	0.0	0.0	0.0	0.0	0.0	0.0	
R1-3	0.0	0.0	0.0	0.0	0.0	0.0	0.0	0.0	0.0	0.0	0.0	0.0	0.0	0.0	0.0	0.0	0.0	0.0	0.0	0.0	
R1-4	0.0	0.0	0.0	0.0	0.0	0.0	0.0	0.0	0.0	0.0	0.0	0.0	0.0	0.0	0.0	0.0	0.0	0.0	0.0	0.0	
R1-5	0.0	0.0	0.0	0.0	0.0	0.0	0.0	0.0	0.0	0.0	0.0	0.0	0.0	0.0	0.0	0.0	0.0	0.0	0.0	0.0	
R2	0.0	0.0	0.0	0.0	0.0	0.0	0.0	0.0	0.0	0.0	0.0	0.0	0.0	0.0	0.0	0.0	0.0	0.0	0.0	0.0	
R3	0.0	0.0	0.0	0.0	0.0	0.0	0.0	0.0	0.0	0.0	0.0	0.0	0.0	0.0	0.0	0.0	0.0	0.0	0.0	0.0	
R4	2,223.0	132.0	4.4	0.2	2.6	0.9	2,363.0	8.9	13.4	22.2	4,003.0	0.6	4.7	5.0	9.8	1.6	0.0	12.0	6,400.2		
R5	1,162.0	332.7	85.3	21.7	10.0	3.2	1,614.8	44.6	8.7	53.3	2,735.4	43.3	11.6	11.5	23.1	17.0	0.0	83.4	4,486.8		
R6	3,580.6	2,206.7	606.5	284.7	32.4	11.3	6,722.1	79.6	5.3	84.8	11,387.2	137.2	80.0	76.5	156.5	185.0	0.0	478.7	18,672.9		
R7	0.0	0.0	0.0	0.0	0.0	0.0	0.0	0.0	0.0	0.0	0.0	0.0	0.0	0.0	0.0	0.0	0.0	0.0	0.0	0.0	
R8	1,670.4	646.0	415.6	198.0	2.1	0.8	2,932.9	4.4	6.3	10.6	4,968.3	81.0	23.5	33.1	56.6	29.7	0.0	167.3	8,079.0		
HR2	0.0	0.0	0.0	0.0	0.0	0.0	0.0	0.6	0.0	0.6	0.0	0.0	0.0	0.0	0.0	0.0	0.0	0.0	0.0	0.6	
合計	30,152.6	7,514.2	2,662.6	1,173.7	95.2	32.3	41,630.6	514.9	230.2	745.1	70,522.3	678.3	283.1	331.4	614.5	435.1	0.0	1,727.8	114,625.8		

様式-3		被害額 (並松整備H34)						水系名: 由良川			河川名: 由良川			流量規模: 1/100			(百万円)				
汎遊ブロック	一般資産被害額						農作物被害額			公共土木施設等被害額	営業停止損失	家屋における応急対策費用			事業所における応急対策費用	その他の間接被害	小計	合計	備考		
	家屋	家庭用品	事業所資産		農漁家資産		小計	水稻	畑作物			小計	清掃労働対価	代替活動等						小計	
			償却	在庫	償却	在庫															
L1	1,431.0	405.1	108.0	34.5	9.2	3.1	1,990.8	117.5	54.4	171.9	3,372.5	33.8	16.9	25.4	42.3	31.4	0.0	107.5	5,642.6		
L1-1	0.0	0.0	0.0	0.0	0.0	0.0	0.0	0.0	0.0	0.0	0.0	0.0	0.0	0.0	0.0	0.0	0.0	0.0	0.0	0.0	
L1-2	633.6	167.2	131.9	20.8	5.9	1.8	961.2	21.1	2.7	23.8	1,628.3	29.1	5.7	5.0	10.7	25.6	0.0	65.5	2,678.7		
L1-3	1,149.2	503.6	151.8	106.3	9.0	2.8	1,922.6	26.0	0.0	26.0	3,256.9	45.1	18.4	16.6	34.9	61.2	0.0	141.2	5,346.8		
L1-4	260.5	108.6	14.5	6.3	1.8	0.7	392.4	6.3	0.5	6.7	664.7	4.3	4.3	5.0	9.2	7.6	0.0	21.0	1,084.8		
L1-5	2.6	0.5	0.3	0.1	0.0	0.0	3.6	0.2	0.3	0.5	6.0	0.1	0.0	0.0	0.1	0.0	0.0	0.2	10.2		
L1-6	0.0	0.0	0.0	0.0	0.0	0.0	0.0	0.0	0.0	0.0	0.0	0.0	0.0	0.0	0.0	0.0	0.0	0.0	0.0	0.0	
L2	0.0	0.0	0.0	0.0	0.0	0.0	0.0	0.0	0.0	0.0	0.0	0.0	0.0	0.0	0.0	0.0	0.0	0.0	0.0	0.0	
L3	0.0	0.0	0.0	0.0	0.0	0.0	0.0	0.0	0.0	0.0	0.0	0.0	0.0	0.0	0.0	0.0	0.0	0.0	0.0	0.0	
L4	60,747.5	32,967.7	24,000.1	7,390.5	28.8	10.0	125,144.5	30.0	6.2	36.2	211,994.8	4,948.2	1,332.3	1,370.3	2,702.7	3,665.7	0.0	11,316.6	348,492.1		
L5	15,280.6	6,412.9	3,103.1	1,835.6	12.3	3.7	26,648.3	18.3	4.3	22.6	45,142.2	757.2	239.4	211.8	451.2	561.0	0.0	1,769.4	73,582.6		
L6	18,324.8	6,381.9	1,399.0	672.7	36.0	11.4	26,825.7	113.9	57.6	171.5	45,442.8	385.7	227.8	219.7	447.5	352.6	0.0	1,185.8	73,625.7		
L7	15,649.8	4,265.7	2,322.1	1,046.4	18.8	5.8	23,308.6	35.1	9.5	44.7	39,484.7	526.9	161.0	181.2	342.2	250.5	0.0	1,119.5	63,957.4		
R1	1,228.0	380.4	24.3	16.0	13.3	4.6	1,666.6	141.7	79.3	221.0	2,823.2	7.4	15.8	20.4	36.2	12.0	0.0	55.5	4,766.3		
R1-1	0.0	0.0	0.0	0.0	0.0	0.0	0.0	0.0	0.0	0.0	0.0	0.0	0.0	0.0	0.0	0.0	0.0	0.0	0.0	0.0	
R1-2	347.9	195.7	13.5	4.8	3.8	1.4	567.0	9.1	0.0	9.1	960.5	3.5	7.2	6.7	13.9	3.4	0.0	20.8	1,557.4		
R1-3	0.0	0.0	0.0	0.0	0.0	0.0	0.0	0.0	0.0	0.0	0.0	0.0	0.0	0.0	0.0	0.0	0.0	0.0	0.0	0.0	
R1-4	360.1	106.0	15.8	4.4	1.9	0.6	488.7	11.9	1.3	13.3	827.9	3.6	3.9	4.6	8.6	7.7	0.0	19.9	1,349.8		
R1-5	0.0	0.0	0.0	0.0	0.0	0.0	0.0	0.0	0.0	0.0	0.0	0.0	0.0	0.0	0.0	0.0	0.0	0.0	0.0	0.0	
R2	0.0	0.0	0.0	0.0	0.0	0.0	0.0	0.0	0.0	0.0	0.0	0.0	0.0	0.0	0.0	0.0	0.0	0.0	0.0	0.0	
R3	0.0	0.0	0.0	0.0	0.0	0.0	0.0	0.0	0.0	0.0	0.0	0.0	0.0	0.0	0.0	0.0	0.0	0.0	0.0	0.0	
R4	3,615.9	246.0	8.0	0.4	5.2	1.7	3,877.0	9.4	13.4	22.8	6,567.7	1.2	8.9	8.6	17.4	3.0	0.0	21.7	10,489.1		
R5	1,748.0	482.8	125.6	29.2	13.9	4.3	2,403.8	44.9	8.7	53.6	4,072.0	64.7	17.3	15.0	32.3	23.2	0.0	120.1	6,649.6		
R6	6,063.5	3,528.6	818.8	457.1	57.2	17.2	10,942.3	105.0	10.6	115.5	18,536.3	214.1	123.2	99.0	222.1	291.7	0.0	727.9	30,322.0		
R7	594.1	374.4	306.1	35.3	5.2	1.8	1,316.8	0.0	5.6	5.6	2,230.6	16.6	13.6	13.7	27.3	22.5	0.0	66.4	3,619.5		
R8	4,337.7	1,525.4	859.1	452.1	4.7	1.7	7,180.6	7.6	9.0	16.6	12,163.9	150.4	55.8	58.7	114.5	83.0	0.0	347.9	19,708.9		
HR2	102.2	10.8	12.6	2.2	0.0	0.0	127.8	5.0	0.0	5.0	216.6	1.3	0.6	1.1	1.6	0.4	0.0	3.4	352.8		
合計	131,876.7	58,063.0	33,414.6	12,114.6	227.0	72.5	235,768.3	703.0	263.3	966.3	399,391.6	7,193.0	2,251.9	2,262.8	4,514.7	5,402.4	0.0	17,110.1	653,236.3		

様式-3		被害額 (事業実施後H44)						水系名: 由良川			河川名: 由良川			流量規模: 1/3			(百万円)			
汎用ブロック	家屋	家庭用品	一般資産被害額				小計	農作物被害額			公共土木施設等被害額	営業停止損失	家屋における応急対策費用			事業所における応急対策費用	その他の間接被害	小計	合計	備考
			事業所資産		農漁家資産			水稲	畑作物	小計			清掃労働対価	代替活動等	小計					
			償却	在庫	償却	在庫														
L1	12.9	0.2	0.8	0.1	0.1	0.0	14.2	14.2	12.1	26.3	24.0	0.4	0.0	0.0	0.0	0.1	0.0	0.5	65.0	
L1-1	0.0	0.0	0.0	0.0	0.0	0.0	0.0	0.0	0.0	0.0	0.0	0.0	0.0	0.0	0.0	0.0	0.0	0.0	0.0	0.0
L1-2	0.0	0.0	0.0	0.0	0.0	0.0	0.0	0.0	0.0	0.0	0.0	0.0	0.0	0.0	0.0	0.0	0.0	0.0	0.0	0.0
L1-3	0.0	0.0	0.0	0.0	0.0	0.0	0.0	0.0	0.0	0.0	0.0	0.0	0.0	0.0	0.0	0.0	0.0	0.0	0.0	0.0
L1-4	0.0	0.0	0.0	0.0	0.0	0.0	0.0	0.0	0.0	0.0	0.0	0.0	0.0	0.0	0.0	0.0	0.0	0.0	0.0	0.0
L1-5	0.0	0.0	0.0	0.0	0.0	0.0	0.0	0.0	0.0	0.0	0.0	0.0	0.0	0.0	0.0	0.0	0.0	0.0	0.0	0.0
L1-6	0.0	0.0	0.0	0.0	0.0	0.0	0.0	0.0	0.0	0.0	0.0	0.0	0.0	0.0	0.0	0.0	0.0	0.0	0.0	0.0
L2	0.0	0.0	0.0	0.0	0.0	0.0	0.0	0.0	0.0	0.0	0.0	0.0	0.0	0.0	0.0	0.0	0.0	0.0	0.0	0.0
L3	0.0	0.0	0.0	0.0	0.0	0.0	0.0	0.0	0.0	0.0	0.0	0.0	0.0	0.0	0.0	0.0	0.0	0.0	0.0	0.0
L4	0.0	0.0	0.0	0.0	0.0	0.0	0.0	0.0	0.0	0.0	0.0	0.0	0.0	0.0	0.0	0.0	0.0	0.0	0.0	0.0
L5	0.0	0.0	0.0	0.0	0.0	0.0	0.0	0.0	0.0	0.0	0.0	0.0	0.0	0.0	0.0	0.0	0.0	0.0	0.0	0.0
L6	0.0	0.0	0.0	0.0	0.0	0.0	0.0	0.0	0.0	0.0	0.0	0.0	0.0	0.0	0.0	0.0	0.0	0.0	0.0	0.0
L7	0.0	0.0	0.0	0.0	0.0	0.0	0.0	0.0	0.0	0.0	0.0	0.0	0.0	0.0	0.0	0.0	0.0	0.0	0.0	0.0
R1	0.1	0.0	0.0	0.0	0.0	0.0	0.1	35.5	24.7	60.2	0.1	0.0	0.0	0.0	0.0	0.0	0.0	0.0	0.0	60.4
R1-1	0.0	0.0	0.0	0.0	0.0	0.0	0.0	0.0	0.0	0.0	0.0	0.0	0.0	0.0	0.0	0.0	0.0	0.0	0.0	0.0
R1-2	0.0	0.0	0.0	0.0	0.0	0.0	0.0	0.0	0.0	0.0	0.0	0.0	0.0	0.0	0.0	0.0	0.0	0.0	0.0	0.0
R1-3	0.0	0.0	0.0	0.0	0.0	0.0	0.0	0.0	0.0	0.0	0.0	0.0	0.0	0.0	0.0	0.0	0.0	0.0	0.0	0.0
R1-4	0.0	0.0	0.0	0.0	0.0	0.0	0.0	0.0	0.0	0.0	0.0	0.0	0.0	0.0	0.0	0.0	0.0	0.0	0.0	0.0
R1-5	0.0	0.0	0.0	0.0	0.0	0.0	0.0	0.0	0.0	0.0	0.0	0.0	0.0	0.0	0.0	0.0	0.0	0.0	0.0	0.0
R2	0.0	0.0	0.0	0.0	0.0	0.0	0.0	0.0	0.0	0.0	0.0	0.0	0.0	0.0	0.0	0.0	0.0	0.0	0.0	0.0
R3	0.0	0.0	0.0	0.0	0.0	0.0	0.0	0.0	0.0	0.0	0.0	0.0	0.0	0.0	0.0	0.0	0.0	0.0	0.0	0.0
R4	0.0	0.0	0.0	0.0	0.0	0.0	0.0	0.0	0.0	0.0	0.0	0.0	0.0	0.0	0.0	0.0	0.0	0.0	0.0	0.0
R5	0.0	0.0	0.0	0.0	0.0	0.0	0.0	0.0	0.0	0.0	0.0	0.0	0.0	0.0	0.0	0.0	0.0	0.0	0.0	0.0
R6	0.0	0.0	0.0	0.0	0.0	0.0	0.0	0.0	0.0	0.0	0.0	0.0	0.0	0.0	0.0	0.0	0.0	0.0	0.0	0.0
R7	0.0	0.0	0.0	0.0	0.0	0.0	0.0	0.0	0.0	0.0	0.0	0.0	0.0	0.0	0.0	0.0	0.0	0.0	0.0	0.0
R8	0.0	0.0	0.0	0.0	0.0	0.0	0.0	0.0	0.0	0.0	0.0	0.0	0.0	0.0	0.0	0.0	0.0	0.0	0.0	0.0
HR2	0.0	0.0	0.0	0.0	0.0	0.0	0.0	0.0	0.0	0.0	0.0	0.0	0.0	0.0	0.0	0.0	0.0	0.0	0.0	0.0
合計	13.0	0.2	0.8	0.1	0.1	0.0	14.2	49.8	36.8	86.5	24.1	0.4	0.0	0.0	0.0	0.1	0.0	0.5	125.3	

様式-3		被害額 (事業実施後H44)						水系名: 由良川			河川名: 由良川			流量規模: 1/5			(百万円)			
汎用ブロック	家屋	家庭用品	一般資産被害額				小計	農作物被害額			公共土木施設等被害額	営業停止損失	家屋における応急対策費用			事業所における応急対策費用	その他の間接被害	小計	合計	備考
			事業所資産		農漁家資産			水稲	畑作物	小計			清掃労働対価	代替活動等	小計					
			償却	在庫	償却	在庫														
L1	48.6	5.1	3.7	1.1	0.2	0.1	58.8	49.2	27.0	76.3	99.6	1.3	0.2	0.2	0.4	0.8	0.0	2.5	237.2	
L1-1	0.0	0.0	0.0	0.0	0.0	0.0	0.0	0.0	0.0	0.0	0.0	0.0	0.0	0.0	0.0	0.0	0.0	0.0	0.0	0.0
L1-2	0.0	0.0	0.0	0.0	0.0	0.0	0.0	0.0	0.0	0.0	0.0	0.0	0.0	0.0	0.0	0.0	0.0	0.0	0.0	0.0
L1-3	0.0	0.0	0.0	0.0	0.0	0.0	0.0	0.0	0.0	0.0	0.0	0.0	0.0	0.0	0.0	0.0	0.0	0.0	0.0	0.0
L1-4	0.0	0.0	0.0	0.0	0.0	0.0	0.0	0.0	0.0	0.0	0.0	0.0	0.0	0.0	0.0	0.0	0.0	0.0	0.0	0.0
L1-5	0.0	0.0	0.0	0.0	0.0	0.0	0.0	0.0	0.0	0.0	0.0	0.0	0.0	0.0	0.0	0.0	0.0	0.0	0.0	0.0
L1-6	0.0	0.0	0.0	0.0	0.0	0.0	0.0	0.0	0.0	0.0	0.0	0.0	0.0	0.0	0.0	0.0	0.0	0.0	0.0	0.0
L2	0.0	0.0	0.0	0.0	0.0	0.0	0.0	0.0	0.0	0.0	0.0	0.0	0.0	0.0	0.0	0.0	0.0	0.0	0.0	0.0
L3	0.0	0.0	0.0	0.0	0.0	0.0	0.0	0.0	0.0	0.0	0.0	0.0	0.0	0.0	0.0	0.0	0.0	0.0	0.0	0.0
L4	0.0	0.0	0.0	0.0	0.0	0.0	0.0	0.0	0.0	0.0	0.0	0.0	0.0	0.0	0.0	0.0	0.0	0.0	0.0	0.0
L5	0.0	0.0	0.0	0.0	0.0	0.0	0.0	0.0	0.0	0.0	0.0	0.0	0.0	0.0	0.0	0.0	0.0	0.0	0.0	0.0
L6	0.0	0.0	0.0	0.0	0.0	0.0	0.0	0.0	0.0	0.0	0.0	0.0	0.0	0.0	0.0	0.0	0.0	0.0	0.0	0.0
L7	0.0	0.0	0.0	0.0	0.0	0.0	0.0	0.0	0.0	0.0	0.0	0.0	0.0	0.0	0.0	0.0	0.0	0.0	0.0	0.0
R1	10.7	4.2	0.2	0.1	0.2	0.1	15.6	73.7	42.1	115.7	26.4	0.1	0.2	0.2	0.4	0.2	0.0	0.6	158.3	
R1-1	0.0	0.0	0.0	0.0	0.0	0.0	0.0	0.0	0.0	0.0	0.0	0.0	0.0	0.0	0.0	0.0	0.0	0.0	0.0	0.0
R1-2	0.0	0.0	0.0	0.0	0.0	0.0	0.0	0.0	0.0	0.0	0.0	0.0	0.0	0.0	0.0	0.0	0.0	0.0	0.0	0.0
R1-3	0.0	0.0	0.0	0.0	0.0	0.0	0.0	0.0	0.0	0.0	0.0	0.0	0.0	0.0	0.0	0.0	0.0	0.0	0.0	0.0
R1-4	0.0	0.0	0.0	0.0	0.0	0.0	0.0	0.0	0.0	0.0	0.0	0.0	0.0	0.0	0.0	0.0	0.0	0.0	0.0	0.0
R1-5	0.0	0.0	0.0	0.0	0.0	0.0	0.0	0.0	0.0	0.0	0.0	0.0	0.0	0.0	0.0	0.0	0.0	0.0	0.0	0.0
R2	0.0	0.0	0.0	0.0	0.0	0.0	0.0	0.0	0.0	0.0	0.0	0.0	0.0	0.0	0.0	0.0	0.0	0.0	0.0	0.0
R3	0.0	0.0	0.0	0.0	0.0	0.0	0.0	0.0	0.0	0.0	0.0	0.0	0.0	0.0	0.0	0.0	0.0	0.0	0.0	0.0
R4	0.0	0.0	0.0	0.0	0.0	0.0	0.0	0.0	0.0	0.0	0.0	0.0	0.0	0.0	0.0	0.0	0.0	0.0	0.0	0.0
R5	0.0	0.0	0.0	0.0	0.0	0.0	0.0	0.0	0.0	0.0	0.0	0.0	0.0	0.0	0.0	0.0	0.0	0.0	0.0	0.0
R6	0.0	0.0	0.0	0.0	0.0	0.0	0.0	0.0	0.0	0.0	0.0	0.0	0.0	0.0	0.0	0.0	0.0	0.0	0.0	0.0
R7	0.0	0.0	0.0	0.0	0.0	0.0	0.0	0.0	0.0	0.0	0.0	0.0	0.0	0.0	0.0	0.0	0.0	0.0	0.0	0.0
R8	0.0	0.0	0.0	0.0	0.0	0.0	0.0	0.0	0.0	0.0	0.0	0.0	0.0	0.0	0.0	0.0	0.0	0.0	0.0	0.0
HR2	0.0	0.0	0.0	0.0	0.0	0.0	0.0	0.0	0.0	0.0	0.0	0.0	0.0	0.0	0.0	0.0	0.0	0.0	0.0	0.0
合計	59.4	9.3	3.9	1.2	0.5	0.2	74.4	122.9	69.1	192.0	126.0	1.4	0.3	0.4	0.7	1.0	0.0	3.1	395.5	

様式-3 被害額（事業実施後H44）		水系名：由良川									河川名：由良川				流量規模：1/10				(百万円)		
氾濫ブロック	一般資産被害額							農作物被害額			公共土木施設等被害額	営業停止損失	家屋における応急対策費用			事業所における応急対策費用	その他の間接被害	小計	合計	備考	
	家屋	家庭用品	事業所資産		農漁家資産		小計	水稻	畑作物	小計			清掃労働対価	代替活動等	小計						
			償却	在庫	償却	在庫															
L1	93.9	8.0	7.9	2.4	0.4	0.1	112.7	63.0	38.2	101.2	190.9	2.3	0.3	0.3	0.6	2.5	0.0	5.4	410.2		
L1-1	0.0	0.0	0.0	0.0	0.0	0.0	0.0	0.0	0.0	0.0	0.0	0.0	0.0	0.0	0.0	0.0	0.0	0.0	0.0	0.0	
L1-2	0.0	0.0	0.0	0.0	0.0	0.0	0.0	0.0	0.0	0.0	0.0	0.0	0.0	0.0	0.0	0.0	0.0	0.0	0.0	0.0	
L1-3	0.0	0.0	0.0	0.0	0.0	0.0	0.0	0.0	0.0	0.0	0.0	0.0	0.0	0.0	0.0	0.0	0.0	0.0	0.0	0.0	
L1-4	0.0	0.0	0.0	0.0	0.0	0.0	0.0	0.0	0.0	0.0	0.0	0.0	0.0	0.0	0.0	0.0	0.0	0.0	0.0	0.0	
L1-5	0.0	0.0	0.0	0.0	0.0	0.0	0.0	0.0	0.0	0.0	0.0	0.0	0.0	0.0	0.0	0.0	0.0	0.0	0.0	0.0	
L1-6	0.0	0.0	0.0	0.0	0.0	0.0	0.0	0.0	0.0	0.0	0.0	0.0	0.0	0.0	0.0	0.0	0.0	0.0	0.0	0.0	
L2	0.0	0.0	0.0	0.0	0.0	0.0	0.0	0.0	0.0	0.0	0.0	0.0	0.0	0.0	0.0	0.0	0.0	0.0	0.0	0.0	
L3	0.0	0.0	0.0	0.0	0.0	0.0	0.0	0.0	0.0	0.0	0.0	0.0	0.0	0.0	0.0	0.0	0.0	0.0	0.0	0.0	
L4	0.0	0.0	0.0	0.0	0.0	0.0	0.0	0.0	0.0	0.0	0.0	0.0	0.0	0.0	0.0	0.0	0.0	0.0	0.0	0.0	
L5	0.0	0.0	0.0	0.0	0.0	0.0	0.0	0.0	0.0	0.0	0.0	0.0	0.0	0.0	0.0	0.0	0.0	0.0	0.0	0.0	
L6	0.0	0.0	0.0	0.0	0.0	0.0	0.0	0.0	0.0	0.0	0.0	0.0	0.0	0.0	0.0	0.0	0.0	0.0	0.0	0.0	
L7	0.0	0.0	0.0	0.0	0.0	0.0	0.0	0.0	0.0	0.0	0.0	0.0	0.0	0.0	0.0	0.0	0.0	0.0	0.0	0.0	
R1	35.2	5.9	0.3	0.2	0.4	0.1	42.0	110.3	63.1	173.4	71.2	0.1	0.2	0.2	0.5	0.3	0.0	0.8	267.4		
R1-1	0.0	0.0	0.0	0.0	0.0	0.0	0.0	0.0	0.0	0.0	0.0	0.0	0.0	0.0	0.0	0.0	0.0	0.0	0.0	0.0	
R1-2	0.0	0.0	0.0	0.0	0.0	0.0	0.0	0.0	0.0	0.0	0.0	0.0	0.0	0.0	0.0	0.0	0.0	0.0	0.0	0.0	
R1-3	0.0	0.0	0.0	0.0	0.0	0.0	0.0	0.0	0.0	0.0	0.0	0.0	0.0	0.0	0.0	0.0	0.0	0.0	0.0	0.0	
R1-4	0.0	0.0	0.0	0.0	0.0	0.0	0.0	0.0	0.0	0.0	0.0	0.0	0.0	0.0	0.0	0.0	0.0	0.0	0.0	0.0	
R1-5	0.0	0.0	0.0	0.0	0.0	0.0	0.0	0.0	0.0	0.0	0.0	0.0	0.0	0.0	0.0	0.0	0.0	0.0	0.0	0.0	
R2	0.0	0.0	0.0	0.0	0.0	0.0	0.0	0.0	0.0	0.0	0.0	0.0	0.0	0.0	0.0	0.0	0.0	0.0	0.0	0.0	
R3	0.0	0.0	0.0	0.0	0.0	0.0	0.0	0.0	0.0	0.0	0.0	0.0	0.0	0.0	0.0	0.0	0.0	0.0	0.0	0.0	
R4	0.0	0.0	0.0	0.0	0.0	0.0	0.0	0.0	0.0	0.0	0.0	0.0	0.0	0.0	0.0	0.0	0.0	0.0	0.0	0.0	
R5	0.0	0.0	0.0	0.0	0.0	0.0	0.0	0.0	0.0	0.0	0.0	0.0	0.0	0.0	0.0	0.0	0.0	0.0	0.0	0.0	
R6	0.0	0.0	0.0	0.0	0.0	0.0	0.0	0.0	0.0	0.0	0.0	0.0	0.0	0.0	0.0	0.0	0.0	0.0	0.0	0.0	
R7	0.0	0.0	0.0	0.0	0.0	0.0	0.0	0.0	0.0	0.0	0.0	0.0	0.0	0.0	0.0	0.0	0.0	0.0	0.0	0.0	
R8	0.0	0.0	0.0	0.0	0.0	0.0	0.0	0.0	0.0	0.0	0.0	0.0	0.0	0.0	0.0	0.0	0.0	0.0	0.0	0.0	
HR2	0.0	0.0	0.0	0.0	0.0	0.0	0.0	0.0	0.0	0.0	0.0	0.0	0.0	0.0	0.0	0.0	0.0	0.0	0.0	0.0	
合計	129.1	13.9	8.2	2.6	0.8	0.3	154.7	173.3	101.3	274.5	262.1	2.3	0.5	0.5	1.0	2.8	0.0	6.2	697.5		

様式-3 被害額（事業実施後H44）		水系名：由良川									河川名：由良川				流量規模：1/20				(百万円)		
氾濫ブロック	一般資産被害額							農作物被害額			公共土木施設等被害額	営業停止損失	家屋における応急対策費用			事業所における応急対策費用	その他の間接被害	小計	合計	備考	
	家屋	家庭用品	事業所資産		農漁家資産		小計	水稻	畑作物	小計			清掃労働対価	代替活動等	小計						
			償却	在庫	償却	在庫															
L1	201.5	16.6	12.8	4.4	0.7	0.2	236.1	83.4	46.8	130.2	400.0	4.4	0.8	0.9	1.6	5.0	0.0	11.0	777.3		
L1-1	0.0	0.0	0.0	0.0	0.0	0.0	0.0	0.0	0.0	0.0	0.0	0.0	0.0	0.0	0.0	0.0	0.0	0.0	0.0	0.0	
L1-2	0.0	0.0	0.0	0.0	0.0	0.0	0.0	0.0	0.0	0.0	0.0	0.0	0.0	0.0	0.0	0.0	0.0	0.0	0.0	0.0	
L1-3	0.0	0.0	0.0	0.0	0.0	0.0	0.0	0.0	0.0	0.0	0.0	0.0	0.0	0.0	0.0	0.0	0.0	0.0	0.0	0.0	
L1-4	0.0	0.0	0.0	0.0	0.0	0.0	0.0	0.0	0.0	0.0	0.0	0.0	0.0	0.0	0.0	0.0	0.0	0.0	0.0	0.0	
L1-5	0.0	0.0	0.0	0.0	0.0	0.0	0.0	0.0	0.0	0.0	0.0	0.0	0.0	0.0	0.0	0.0	0.0	0.0	0.0	0.0	
L1-6	0.0	0.0	0.0	0.0	0.0	0.0	0.0	0.0	0.0	0.0	0.0	0.0	0.0	0.0	0.0	0.0	0.0	0.0	0.0	0.0	
L2	0.0	0.0	0.0	0.0	0.0	0.0	0.0	0.0	0.0	0.0	0.0	0.0	0.0	0.0	0.0	0.0	0.0	0.0	0.0	0.0	
L3	0.0	0.0	0.0	0.0	0.0	0.0	0.0	0.0	0.0	0.0	0.0	0.0	0.0	0.0	0.0	0.0	0.0	0.0	0.0	0.0	
L4	0.0	0.0	0.0	0.0	0.0	0.0	0.0	0.0	0.0	0.0	0.0	0.0	0.0	0.0	0.0	0.0	0.0	0.0	0.0	0.0	
L5	0.0	0.0	0.0	0.0	0.0	0.0	0.0	0.0	0.0	0.0	0.0	0.0	0.0	0.0	0.0	0.0	0.0	0.0	0.0	0.0	
L6	7,364.6	516.7	41.0	15.9	15.6	5.3	7,959.1	111.3	65.3	176.6	13,482.8	9.1	20.5	29.1	49.6	8.3	0.0	66.9	21,685.4		
L7	0.0	0.0	0.0	0.0	0.0	0.0	0.0	0.0	0.0	0.0	0.0	0.0	0.0	0.0	0.0	0.0	0.0	0.0	0.0	0.0	
R1	115.0	17.7	0.5	0.5	1.2	0.4	135.3	120.0	71.2	191.3	229.2	0.3	1.0	1.4	2.3	0.5	0.0	3.1	558.9		
R1-1	0.0	0.0	0.0	0.0	0.0	0.0	0.0	0.0	0.0	0.0	0.0	0.0	0.0	0.0	0.0	0.0	0.0	0.0	0.0	0.0	
R1-2	0.0	0.0	0.0	0.0	0.0	0.0	0.0	0.0	0.0	0.0	0.0	0.0	0.0	0.0	0.0	0.0	0.0	0.0	0.0	0.0	
R1-3	0.0	0.0	0.0	0.0	0.0	0.0	0.0	0.0	0.0	0.0	0.0	0.0	0.0	0.0	0.0	0.0	0.0	0.0	0.0	0.0	
R1-4	0.0	0.0	0.0	0.0	0.0	0.0	0.0	0.0	0.0	0.0	0.0	0.0	0.0	0.0	0.0	0.0	0.0	0.0	0.0	0.0	
R1-5	0.0	0.0	0.0	0.0	0.0	0.0	0.0	0.0	0.0	0.0	0.0	0.0	0.0	0.0	0.0	0.0	0.0	0.0	0.0	0.0	
R2	0.0	0.0	0.0	0.0	0.0	0.0	0.0	0.0	0.0	0.0	0.0	0.0	0.0	0.0	0.0	0.0	0.0	0.0	0.0	0.0	
R3	0.0	0.0	0.0	0.0	0.0	0.0	0.0	0.0	0.0	0.0	0.0	0.0	0.0	0.0	0.0	0.0	0.0	0.0	0.0	0.0	
R4	0.0	0.0	0.0	0.0	0.0	0.0	0.0	0.0	0.0	0.0	0.0	0.0	0.0	0.0	0.0	0.0	0.0	0.0	0.0	0.0	
R5	821.7	217.5	73.7	18.0	6.1	2.0	1,139.0	35.1	7.5	42.6	1,929.4	40.7	7.8	8.4	16.2	13.2	0.0	70.0	3,180.9		
R6	686.6	346.9	95.8	29.8	5.9	2.0	1,167.1	45.1	1.0	46.0	1,977.1	33.5	14.8	24.4	39.2	11.5	0.0	84.2	3,274.4		
R7	0.0	0.0	0.0	0.0	0.0	0.0	0.0	0.0	0.0	0.0	0.0	0.0	0.0	0.0	0.0	0.0	0.0	0.0	0.0	0.0	
R8	0.0	0.0	0.0	0.0	0.0	0.0	0.0	0.0	0.0	0.0	0.0	0.0	0.0	0.0	0.0	0.0	0.0	0.0	0.0	0.0	
HR2	0.0	0.0	0.0	0.0	0.0	0.0	0.0	0.0	0.0	0.0	0.0	0.0	0.0	0.0	0.0	0.0	0.0	0.0	0.0	0.0	
合計	9,189.4	1,115.5	223.9	68.7	29.4	9.8	10,636.6	394.8	191.8	586.6	18,018.5	87.9	44.8	64.1	108.9	38.4	0.0	235.2	29,476.9		

様式-3 被害額 (事業実施後H4)				水系名: 由良川				河川名: 由良川				流量規模: 1/50				(百万円)					
沿道ブロック	一般資産被害額							農作物被害額			公共土木施設等被害額	営業停止損失	家屋における応急対策費用			事業所における応急対策費用	その他の間接被害	小計	合計	備考	
	家屋	家庭用品	事業所資産		農漁家資産		小計	水稻	畑作物	小計			清掃労働対価	代替活動等	小計						
			償却	在庫	償却	在庫															
L1	511.3	67.8	37.7	12.0	2.2	0.7	631.6	102.7	53.3	156.0	1,070.0	13.2	3.3	5.3	8.6	9.0	0.0	30.8	1,888.4		
L1-1	0.0	0.0	0.0	0.0	0.0	0.0	0.0	0.0	0.0	0.0	0.0	0.0	0.0	0.0	0.0	0.0	0.0	0.0	0.0	0.0	
L1-2	0.0	0.0	0.0	0.0	0.0	0.0	0.0	0.0	0.0	0.0	0.0	0.0	0.0	0.0	0.0	0.0	0.0	0.0	0.0	0.0	
L1-3	0.0	0.0	0.0	0.0	0.0	0.0	0.0	0.0	0.0	0.0	0.0	0.0	0.0	0.0	0.0	0.0	0.0	0.0	0.0	0.0	
L1-4	0.0	0.0	0.0	0.0	0.0	0.0	0.0	0.0	0.0	0.0	0.0	0.0	0.0	0.0	0.0	0.0	0.0	0.0	0.0	0.0	
L1-5	0.0	0.0	0.0	0.0	0.0	0.0	0.0	0.0	0.0	0.0	0.0	0.0	0.0	0.0	0.0	0.0	0.0	0.0	0.0	0.0	
L1-6	0.0	0.0	0.0	0.0	0.0	0.0	0.0	0.0	0.0	0.0	0.0	0.0	0.0	0.0	0.0	0.0	0.0	0.0	0.0	0.0	
L2	0.0	0.0	0.0	0.0	0.0	0.0	0.0	0.0	0.0	0.0	0.0	0.0	0.0	0.0	0.0	0.0	0.0	0.0	0.0	0.0	
L3	0.0	0.0	0.0	0.0	0.0	0.0	0.0	0.0	0.0	0.0	0.0	0.0	0.0	0.0	0.0	0.0	0.0	0.0	0.0	0.0	
L4	0.0	0.0	0.0	0.0	0.0	0.0	0.0	0.0	0.0	0.0	0.0	0.0	0.0	0.0	0.0	0.0	0.0	0.0	0.0	0.0	
L5	0.0	0.0	0.0	0.0	0.0	0.0	0.0	0.0	0.0	0.0	0.0	0.0	0.0	0.0	0.0	0.0	0.0	0.0	0.0	0.0	
L6	15,568.0	2,273.2	596.2	231.3	38.0	13.5	18,720.1	146.6	68.6	215.2	31,711.9	135.4	80.3	105.1	185.4	90.4	0.0	411.2	51,058.4		
L7	9,265.0	2,223.5	948.4	432.7	11.6	3.5	12,884.7	31.3	8.1	39.4	21,826.7	271.8	91.7	107.0	198.7	106.3	0.0	576.8	35,327.6		
R1	423.4	108.1	4.9	3.3	5.5	1.8	546.9	129.3	78.0	207.3	926.4	2.2	4.1	6.2	10.3	1.8	0.0	14.2	1,694.8		
R1-1	0.0	0.0	0.0	0.0	0.0	0.0	0.0	0.0	0.0	0.0	0.0	0.0	0.0	0.0	0.0	0.0	0.0	0.0	0.0	0.0	
R1-2	0.0	0.0	0.0	0.0	0.0	0.0	0.0	0.0	0.0	0.0	0.0	0.0	0.0	0.0	0.0	0.0	0.0	0.0	0.0	0.0	
R1-3	0.0	0.0	0.0	0.0	0.0	0.0	0.0	0.0	0.0	0.0	0.0	0.0	0.0	0.0	0.0	0.0	0.0	0.0	0.0	0.0	
R1-4	0.0	0.0	0.0	0.0	0.0	0.0	0.0	0.0	0.0	0.0	0.0	0.0	0.0	0.0	0.0	0.0	0.0	0.0	0.0	0.0	
R1-5	0.0	0.0	0.0	0.0	0.0	0.0	0.0	0.0	0.0	0.0	0.0	0.0	0.0	0.0	0.0	0.0	0.0	0.0	0.0	0.0	
R2	0.0	0.0	0.0	0.0	0.0	0.0	0.0	0.0	0.0	0.0	0.0	0.0	0.0	0.0	0.0	0.0	0.0	0.0	0.0	0.0	
R3	0.0	0.0	0.0	0.0	0.0	0.0	0.0	0.0	0.0	0.0	0.0	0.0	0.0	0.0	0.0	0.0	0.0	0.0	0.0	0.0	
R4	7,072.8	563.7	16.5	1.0	13.0	4.0	7,671.0	13.7	10.4	24.1	12,994.6	2.7	20.2	16.2	36.3	7.8	0.0	46.8	20,736.5		
R5	1,256.0	350.9	96.7	23.5	10.5	3.3	1,741.0	44.6	8.7	53.3	2,949.2	47.9	12.2	12.0	24.2	18.3	0.0	90.4	4,833.8		
R6	3,649.5	2,246.1	619.7	296.2	32.7	11.4	6,855.6	79.3	5.7	84.9	11,613.4	139.6	81.6	77.3	158.9	188.0	0.0	486.6	19,040.5		
R7	0.0	0.0	0.0	0.0	0.0	0.0	0.0	0.0	0.0	0.0	0.0	0.0	0.0	0.0	0.0	0.0	0.0	0.0	0.0	0.0	
R8	1,670.4	646.0	415.6	198.0	2.1	0.8	2,932.9	4.4	6.3	10.7	4,968.3	81.0	23.5	33.1	56.6	29.7	0.0	167.3	8,079.2		
HR2	0.0	0.0	0.0	0.0	0.0	0.0	0.0	0.6	0.0	0.6	0.0	0.0	0.0	0.0	0.0	0.0	0.0	0.0	0.0	0.6	
合計	39,416.4	8,479.2	2,735.8	1,197.9	115.6	39.0	51,983.8	552.5	239.0	791.5	88,060.5	693.8	316.9	362.2	679.0	451.3	0.0	1,824.1	142,659.8		

様式-3 被害額 (事業実施後H4)				水系名: 由良川				河川名: 由良川				流量規模: 1/100				(百万円)					
沿道ブロック	一般資産被害額							農作物被害額			公共土木施設等被害額	営業停止損失	家屋における応急対策費用			事業所における応急対策費用	その他の間接被害	小計	合計	備考	
	家屋	家庭用品	事業所資産		農漁家資産		小計	水稻	畑作物	小計			清掃労働対価	代替活動等	小計						
			償却	在庫	償却	在庫															
L1	1,448.6	407.2	109.9	35.2	9.4	3.2	2,013.5	117.6	54.4	172.1	3,410.8	34.2	17.1	25.4	42.5	32.4	0.0	109.1	5,705.4		
L1-1	0.0	0.0	0.0	0.0	0.0	0.0	0.0	0.0	0.0	0.0	0.0	0.0	0.0	0.0	0.0	0.0	0.0	0.0	0.0	0.0	
L1-2	638.8	174.6	132.1	20.9	6.2	1.8	974.4	20.9	2.5	23.4	1,650.6	29.2	5.9	5.1	11.0	25.9	0.0	66.0	2,714.3		
L1-3	1,192.7	514.5	154.9	108.4	9.5	3.0	1,983.0	26.1	0.0	26.1	3,359.3	47.0	18.7	16.9	35.6	62.3	0.0	144.9	5,513.3		
L1-4	257.1	107.2	14.4	6.2	1.8	0.7	387.3	6.4	0.5	6.8	656.1	4.2	4.2	5.0	9.2	7.4	0.0	20.7	1,071.0		
L1-5	2.6	0.5	0.3	0.1	0.0	0.0	3.6	0.2	0.3	0.5	6.0	0.1	0.0	0.0	0.1	0.0	0.0	0.2	10.2		
L1-6	0.0	0.0	0.0	0.0	0.0	0.0	0.0	0.0	0.0	0.0	0.0	0.0	0.0	0.0	0.0	0.0	0.0	0.0	0.0	0.0	
L2	0.0	0.0	0.0	0.0	0.0	0.0	0.0	0.0	0.0	0.0	0.0	0.0	0.0	0.0	0.0	0.0	0.0	0.0	0.0	0.0	
L3	0.0	0.0	0.0	0.0	0.0	0.0	0.0	0.0	0.0	0.0	0.0	0.0	0.0	0.0	0.0	0.0	0.0	0.0	0.0	0.0	
L4	60,745.0	32,967.0	23,996.1	7,390.3	28.8	10.0	125,137.2	30.0	6.2	36.2	211,982.4	4,948.0	1,332.3	1,370.3	2,702.6	3,665.7	0.0	11,316.3	348,472.1		
L5	15,314.1	6,432.5	3,104.7	1,837.7	12.4	3.7	26,705.1	18.3	4.3	22.6	45,238.4	758.3	240.0	212.0	452.0	562.2	0.0	1,772.4	73,738.6		
L6	21,757.7	6,714.5	1,415.1	676.9	43.4	14.0	30,621.6	145.1	67.8	212.9	51,873.1	389.0	239.9	234.5	474.4	355.1	0.0	1,218.4	83,926.0		
L7	15,649.8	4,265.7	2,322.1	1,046.4	18.8	5.8	23,308.6	35.5	9.5	44.9	39,484.7	526.9	161.0	181.2	342.2	250.5	0.0	1,119.5	63,957.7		
R1	1,221.0	376.2	21.6	14.4	13.2	4.5	1,650.8	141.7	79.2	221.0	2,796.4	7.2	15.8	20.4	36.2	11.5	0.0	54.9	4,723.1		
R1-1	0.0	0.0	0.0	0.0	0.0	0.0	0.0	0.0	0.0	0.0	0.0	0.0	0.0	0.0	0.0	0.0	0.0	0.0	0.0	0.0	
R1-2	351.8	197.3	13.6	4.9	3.8	1.4	572.7	9.1	0.0	9.1	970.2	3.5	7.2	6.8	14.0	3.4	0.0	21.0	1,573.0		
R1-3	0.0	0.0	0.0	0.0	0.0	0.0	0.0	0.0	0.0	0.0	0.0	0.0	0.0	0.0	0.0	0.0	0.0	0.0	0.0	0.0	
R1-4	353.9	102.3	12.9	4.3	2.0	0.7	476.0	5.6	1.3	6.9	806.4	3.2	3.8	4.5	8.4	7.4	0.0	18.9	1,308.3		
R1-5	0.0	0.0	0.0	0.0	0.0	0.0	0.0	0.0	0.0	0.0	0.0	0.0	0.0	0.0	0.0	0.0	0.0	0.0	0.0	0.0	
R2	0.0	0.0	0.0	0.0	0.0	0.0	0.0	0.0	0.0	0.0	0.0	0.0	0.0	0.0	0.0	0.0	0.0	0.0	0.0	0.0	
R3	0.0	0.0	0.0	0.0	0.0	0.0	0.0	0.0	0.0	0.0	0.0	0.0	0.0	0.0	0.0	0.0	0.0	0.0	0.0	0.0	
R4	7,966.8	655.0	18.8	1.3	15.6	4.7	8,662.1	13.7	10.4	24.1	14,673.6	3.2	23.7	18.8	42.5	9.2	0.0	54.9	23,414.8		
R5	1,836.9	534.6	131.2	31.4	15.4	4.9	2,554.4	45.6	8.7	54.3	4,327.1	68.1	19.2	17.0	36.2	25.4	0.0	129.8	7,065.6		
R6	6,181.9	3,591.8	827.9	465.4	58.7	17.5	11,143.2	105.4	10.6	116.0	18,876.5	218.0	125.1	100.1	225.2	296.7	0.0	739.9	30,875.5		
R7	594.1	374.4	306.1	35.3	5.2	1.8	1,316.8	0.0	5.6	5.6	2,230.6	16.6	13.6	13.7	27.3	22.5	0.0	66.4	3,619.5		
R8	4,337.7	1,525.4	859.1	452.1	4.7	1.7	7,180.6	7.6	9.0	16.6	12,163.9	150.4	55.8	58.7	114.5	83.0	0.0	347.9	19,708.9		
HR2	102.2	10.8	12.6	2.2	0.0	0.0	127.8	5.0	0.0	5.0	216.6	1.3	0.6	1.1	1.6	0.4	0.0	3.4	352.8		
合計	139,952.6	58,951.4	33,453.3	12,133.3	248.8	79.3	244,818.6	733.8	270.2	1,004.0	414,722.7	7,208.4	2,283.8	2,291.5	4,575.3	5,420.9	0.0	17,204.6	677,749.8		

様式－４ 年平均被害軽減期待額 水系名：由良川 河川名：由良川 対象河道：事業実施前H15

事業名：全体事業（事業実施前H15～現況H24）

単位：百万円

流量規模	超過確率	被害額			区間平均被害額 ④	区間確率 ⑤	年平均被害額 ④×⑤	年平均被害額の累計 =年平均被害軽減期待額	備考
		事業を実施しない場合 ①	事業を実施した場合 ②	軽減額 ③=①-②					
1/1	1.000	0.0	0.0	0.0	—	—	—	0.0	
1/2	0.500	23.1	22.3	0.8	0.4	0.500	0.2	0.2	
1/3	0.333	187.5	143.4	44.1	22.5	0.167	3.8	4.0	
1/5	0.200	1,311.9	1,712.5	-400.6	-178.3	0.133	-23.7	-19.7	
1/10	0.100	5,388.8	4,762.6	626.2	112.8	0.100	11.3	-8.4	
1/20	0.050	80,011.1	89,585.4	-9,574.3	-4,474.0	0.050	-223.7	-232.1	
1/50	0.020	345,557.8	368,721.5	-23,163.7	-16,369.0	0.030	-491.1	-723.2	
1/100 (1/144)	0.010	1,011,848.8	1,019,427.0	-7,578.2	-15,371.0	0.013	-200.7	-923.9	※S28実績洪水は、基本方針においてこれを1/100と検証しているが、適合度が最も高い対数ピアソンⅢ型においては1/144と算出できる。

様式－４ 年平均被害軽減期待額 水系名：由良川 河川名：由良川 対象河道：現況H24

事業名：全体事業（現況H24～勅使整備後H25）

単位：百万円

流量規模	超過確率	被害額			区間平均被害額 ④	区間確率 ⑤	年平均被害額 ④×⑤	年平均被害額の累計 =年平均被害軽減期待額	備考
		事業を実施しない場合 ①	事業を実施した場合 ②	軽減額 ③=①-②					
1/1	1.000	0.0	0.0	0.0	—	—	—	0.0	
1/2	0.500	22.3	22.3	0.0	0.0	0.500	0.0	0.0	
1/3	0.333	143.4	143.4	0.0	0.0	0.167	0.0	0.0	
1/5	0.200	1,712.5	1,712.5	0.0	0.0	0.133	0.0	0.0	
1/10	0.100	4,762.6	4,762.6	0.0	0.0	0.100	0.0	0.0	
1/20	0.050	89,585.4	89,585.4	0.0	0.0	0.050	0.0	0.0	
1/50	0.020	368,721.5	368,721.5	0.0	0.0	0.030	0.0	0.0	
1/100 (1/144)	0.010	1,019,427.0	1,019,377.1	49.9	25.0	0.013	0.3	0.3	※S28実績洪水は、基本方針においてこれを1/100と検証しているが、適合度が最も高い対数ピアソンⅢ型においては1/144と算出できる。

様式－４ 年平均被害軽減期待額 水系名：由良川 河川名：由良川 対象河道：勅使整備H25

事業名：全体事業（勅使整備H25～水防災整備後H27）

単位：百万円

流量規模	超過確率	被害額			区間平均被害額 ④	区間確率 ⑤	年平均被害額 ④×⑤	年平均被害額の累計 =年平均被害軽減期待額	備考
		事業を実施しない場合 ①	事業を実施した場合 ②	軽減額 ③=①-②					
1/1	1.000	0.0	0.0	0.0	—	—	—	0.0	
1/2	0.500	22.3	20.2	2.1	1.1	0.500	0.6	0.6	
1/3	0.333	143.4	128.7	14.7	8.4	0.167	1.4	2.0	
1/5	0.200	1,712.5	994.8	717.7	366.2	0.133	48.7	50.7	
1/10	0.100	4,762.6	3,667.1	1,095.5	906.6	0.100	90.7	141.4	
1/20	0.050	89,585.4	83,958.2	5,627.2	3,361.4	0.050	168.1	309.5	
1/50	0.020	368,721.5	352,989.8	15,731.7	10,679.5	0.030	320.4	629.9	
1/100 (1/144)	0.010	1,019,377.1	999,005.9	20,371.2	18,051.5	0.013	235.7	865.6	※S28実績洪水は、基本方針においてこれを1/100と検証しているが、適合度が最も高い対数ピアソンⅢ型においては1/144と算出できる。

様式－4 年平均被害軽減期待額 水系名：由良川 河川名：由良川 対象河道：水防災整備H27

事業名：全体事業（水防災整備H27～当面整備後H30）

単位：百万円

流量規模	超過確率	被害額			区間平均被害額 ④	区間確率 ⑤	年平均被害額 ④×⑤	年平均被害額の累計 =年平均被害軽減期待額	備考
		事業を実施しない場合 ①	事業を実施した場合 ②	軽減額 ③=①-②					
1/1	1.000	0.0	0.0	0.0	—	—	—	0.0	
1/2	0.500	20.2	20.0	0.2	0.1	0.500	0.1	0.1	
1/3	0.333	128.7	127.7	1.0	0.6	0.167	0.1	0.2	
1/5	0.200	994.8	989.9	4.9	2.9	0.133	0.4	0.6	
1/10	0.100	3,667.1	3,748.5	-81.4	-38.3	0.100	-3.8	-3.2	
1/20	0.050	83,958.2	12,343.3	71,614.9	35,766.8	0.050	1,788.3	1,785.1	
1/50	0.020	352,989.8	111,330.7	241,659.1	156,637.0	0.030	4,699.1	6,484.2	
1/100 (1/144)	0.010	999,005.9	651,103.6	347,902.3	294,780.7	0.013	3,848.5	10,332.7	※S28実績洪水は、基本方針においてこれを1/100と検証しているが、適合度が最も高い対数ピアソンⅢ型においては1/144と算出できる。

様式－4 年平均被害軽減期待額 水系名：由良川 河川名：由良川 対象河道：当面整備H30

事業名：全体事業（当面整備H30～並松整備後H34）

単位：百万円

流量規模	超過確率	被害額			区間平均被害額 ④	区間確率 ⑤	年平均被害額 ④×⑤	年平均被害額の累計 =年平均被害軽減期待額	備考
		事業を実施しない場合 ①	事業を実施した場合 ②	軽減額 ③=①-②					
1/1	1.000	0.0	0.0	0.0	—	—	—	0.0	
1/2	0.500	20.0	19.1	0.9	0.4	0.500	0.2	0.2	
1/3	0.333	127.7	126.1	1.6	1.3	0.167	0.2	0.4	
1/5	0.200	989.9	973.8	16.1	8.9	0.133	1.2	1.6	
1/10	0.100	3,748.5	3,382.4	366.1	191.1	0.100	19.1	20.7	
1/20	0.050	12,343.3	18,083.4	-5,740.1	-2,687.0	0.050	-134.4	-113.7	
1/50	0.020	111,330.7	114,625.8	-3,295.1	-4,517.6	0.030	-135.5	-249.2	
1/100 (1/144)	0.010	651,103.6	653,236.3	-2,132.7	-2,713.9	0.013	-35.4	-284.6	※S28実績洪水は、基本方針においてこれを1/100と検証しているが、適合度が最も高い対数ピアソンⅢ型においては1/144と算出できる。

様式－4 年平均被害軽減期待額 水系名：由良川 河川名：由良川 対象河道：並松整備H34

事業名：全体事業（並松整備H34～事業実施後H44）

単位：百万円

流量規模	超過確率	被害額			区間平均被害額 ④	区間確率 ⑤	年平均被害額 ④×⑤	年平均被害額の累計 =年平均被害軽減期待額	備考
		事業を実施しない場合 ①	事業を実施した場合 ②	軽減額 ③=①-②					
1/1	1.000	0.0	0.0	0.0	—	—	—	0.0	
1/2	0.500	19.1	19.1	0.0	0.0	0.500	0.0	0.0	
1/3	0.333	126.1	125.3	0.8	0.4	0.167	0.1	0.1	
1/5	0.200	973.8	395.5	578.3	289.6	0.133	38.5	38.6	
1/10	0.100	3,382.4	697.5	2,684.9	1,631.6	0.100	163.2	201.8	
1/20	0.050	18,083.4	29,476.9	-11,393.5	-4,354.3	0.050	-217.7	-15.9	
1/50	0.020	114,625.8	142,659.8	-28,034.0	-19,713.8	0.030	-591.4	-607.3	
1/100 (1/144)	0.010	653,236.3	677,749.9	-24,513.6	-26,273.8	0.013	-343.0	-950.3	※S28実績洪水は、基本方針においてこれを1/100と検証しているが、適合度が最も高い対数ピアソンⅢ型においては1/144と算出できる。

様式-5 費用対便益 (全体事業)

水系名: 由良川水系 河川名: 由良川

単位: 百万円

年次	年度	t	便 益 (B)			費 用 (C)						費用便益比 B/C	純現在価値 B-C	
			便益①		残存価値 ②	計 ①+②	建設費③		維持管理費④		計③+④			
			便益	現在価値			費用	現在価値	費用	現在価値	費用			現在価値
整備期間 (29年)	H15	-8	0.0	0.0			2,321.0	3,269.0	443.0	623.9	2,764.0	3,892.9		
	H16	-7	-123.9	-163.1			6,277.0	8,472.3	444.0	599.3	6,721.0	9,071.6		
	H17	-6	-272.6	-344.8			3,115.0	4,020.9	419.9	542.0	3,534.9	4,562.9		
	H18	-5	-389.9	-474.5			4,198.0	5,155.4	475.2	583.6	4,673.2	5,739.0		
	H19	-4	-509.8	-596.5			6,827.0	7,932.1	498.2	578.8	7,325.2	8,510.9		
	H20	-3	-743.9	-836.9			7,494.3	8,146.0	441.9	480.3	7,936.2	8,626.3		
	H21	-2	-951.3	-1,029.3			5,855.0	6,335.1	455.0	492.3	6,310.0	6,827.4		
	H22	-1	-1,064.9	-1,107.5			6,851.0	7,125.0	342.8	356.5	7,193.8	7,481.5		
	H23	0	-1,162.8	-1,162.8			7,002.0	7,002.0	379.9	379.9	7,381.9	7,381.9		
	H24	1	-923.9	-888.8			7,120.9	6,850.3	330.4	317.8	7,451.3	7,168.1		
	H25	2	-923.6	-854.3			7,370.2	6,817.4	339.6	314.1	7,709.8	7,131.5		
	H26	3	-670.9	-596.4			4,342.2	3,860.2	206.2	183.3	4,548.4	4,043.5		
	H27	4	-58.0	-49.6			756.5	646.8	331.1	283.1	1,087.6	929.9		
	H28	5	3,940.1	3,238.8			536.9	441.3	314.7	258.7	851.6	700.0		
	H29	6	6,777.6	5,354.3			661.7	522.7	324.0	256.0	985.7	778.7		
	H30	7	10,274.7	7,808.8			792.1	602.0	323.3	245.7	1,115.4	847.7		
	H31	8	10,203.4	7,458.7			790.6	577.9	308.3	225.4	1,098.9	803.3		
	H32	9	10,132.3	7,123.0			790.6	555.8	293.4	206.3	1,084.0	762.1		
	H33	10	10,061.2	6,801.4			790.6	534.4	314.7	212.7	1,105.3	747.1		
	H34	11	9,990.1	6,493.6			756.1	491.5	317.5	206.4	1,073.6	697.9		
	H35	12	9,889.4	6,180.9			756.1	472.6	310.4	194.0	1,066.5	666.6		
	H36	13	9,788.6	5,882.9			756.1	454.4	331.1	199.0	1,087.2	653.4		
	H37	14	9,687.9	5,589.9			756.1	436.3	331.1	191.0	1,087.2	627.3		
	H38	15	9,587.2	5,320.9			756.1	419.6	331.1	183.8	1,087.2	603.4		
	H39	16	9,486.5	5,065.8			756.1	403.8	331.1	176.8	1,087.2	580.6		
	H40	17	9,385.7	4,814.9			756.1	387.9	331.1	169.9	1,087.2	557.8		
	H41	18	9,285.0	4,586.8			613.6	303.1	320.4	158.3	934.0	461.4		
	H42	19	9,203.3	4,371.6			613.6	291.5	320.4	152.2	934.0	443.7		
	H43	20	9,121.5	4,159.4			613.6	279.8	320.4	146.1	934.0	425.9		
	H44	21	9,039.8	3,968.5					352.7	154.8	352.7	154.8		
	H45	22	9,039.8	3,814.8					352.7	148.8	352.7	148.8		
	H46	23	9,039.8	3,670.2					352.7	143.2	352.7	143.2		
	H47	24	9,039.8	3,525.5					352.7	137.6	352.7	137.6		
	H48	25	9,039.8	3,389.9					352.7	132.3	352.7	132.3		
	H49	26	9,039.8	3,263.4					352.7	127.3	352.7	127.3		
H50	27	9,039.8	3,136.8					352.7	122.4	352.7	122.4			
H51	28	9,039.8	3,010.3					352.7	117.4	352.7	117.4			
H52	29	9,039.8	2,901.8					352.7	113.2	352.7	113.2			
H53	30	9,039.8	2,784.3					352.7	108.6	352.7	108.6			
H54	31	9,039.8	2,675.8					352.7	104.4	352.7	104.4			
H55	32	9,039.8	2,576.3					352.7	100.5	352.7	100.5			
H56	33	9,039.8	2,476.9					352.7	96.6	352.7	96.6			
H57	34	9,039.8	2,386.5					352.7	93.1	352.7	93.1			
H58	35	9,039.8	2,287.1					352.7	89.2	352.7	89.2			
H59	36	9,039.8	2,205.7					352.7	86.1	352.7	86.1			
H60	37	9,039.8	2,115.3					352.7	82.5	352.7	82.5			
H61	38	9,039.8	2,034.0					352.7	79.4	352.7	79.4			
H62	39	9,039.8	1,961.6					352.7	76.5	352.7	76.5			
H63	40	9,039.8	1,880.3					352.7	73.4	352.7	73.4			
H64	41	9,039.8	1,808.0					352.7	70.5	352.7	70.5			
H65	42	9,039.8	1,744.7					352.7	68.1	352.7	68.1			
H66	43	9,039.8	1,672.4					352.7	65.2	352.7	65.2			
H67	44	9,039.8	1,609.1					352.7	62.8	352.7	62.8			
H68	45	9,039.8	1,545.8					352.7	60.3	352.7	60.3			
H69	46	9,039.8	1,491.6					352.7	58.2	352.7	58.2			
H70	47	9,039.8	1,428.3					352.7	55.7	352.7	55.7			
H71	48	9,039.8	1,374.0					352.7	53.6	352.7	53.6			
H72	49	9,039.8	1,319.8					352.7	51.5	352.7	51.5			
H73	50	9,039.8	1,274.6					352.7	49.7	352.7	49.7			
H74	51	9,039.8	1,220.4					352.7	47.6	352.7	47.6			
H75	52	9,039.8	1,175.2					352.7	45.9	352.7	45.9			
H76	53	9,039.8	1,130.0					352.7	44.1	352.7	44.1			
H77	54	9,039.8	1,084.8					352.7	42.3	352.7	42.3			
H78	55	9,039.8	1,048.6					352.7	40.9	352.7	40.9			
H79	56	9,039.8	1,003.4					352.7	39.1	352.7	39.1			
H80	57	9,039.8	967.3					352.7	37.7	352.7	37.7			
H81	58	9,039.8	931.1					352.7	36.3	352.7	36.3			
H82	59	9,039.8	894.9					352.7	34.9	352.7	34.9			
H83	60	9,039.8	858.8					352.7	33.5	352.7	33.5			
H84	61	9,039.8	822.6					352.7	32.1	352.7	32.1			
H85	62	9,039.8	795.5					352.7	31.0	352.7	31.0			
H86	63	9,039.8	768.4					352.7	30.0	352.7	30.0			
H87	64	9,039.8	732.2					352.7	28.6	352.7	28.6			
H88	65	9,039.8	705.1					352.7	27.5	352.7	27.5			
H89	66	9,039.8	678.0					352.7	26.5	352.7	26.5			
H90	67	9,039.8	650.9					352.7	25.4	352.7	25.4			
H91	68	9,039.8	623.7					352.7	24.3	352.7	24.3			
H92	69	9,039.8	605.7					352.7	23.6	352.7	23.6			
H93	70	9,039.8	578.5					352.7	22.6	352.7	22.6			
合計			591,009.0	170,755.6	837.4	171,593.0	81,026.1	82,807.1	27,865.2	12,374.0	108,891.3	95,181.1	1.80	76,411.9

年次	年度	t	便益①		残存価値 ②	計 ①+②	建設費③		費用(C)		費用便益比 B/C	純現在価値 B-C			
			便益	現在価値			費用	現在価値	維持管理費④				計③+④		
									費用	現在価値			費用	現在価値	
整備期間 (29年)	H15	-8	0.0	0.0			2,321.0	3,269.0	443.0	623.9	2,764.0	3,892.9			
	H16	-7	-123.9	-163.1			6,277.0	8,472.3	444.0	599.3	6,721.0	9,071.6			
	H17	-6	-272.6	-344.8			3,115.0	4,020.9	419.9	542.0	3,534.9	4,562.9			
	H18	-5	-389.9	-474.5			4,198.0	5,155.4	475.2	583.6	4,673.2	5,739.0			
	H19	-4	-509.8	-596.5			6,827.0	7,932.1	498.2	578.8	7,325.2	8,510.9			
	H20	-3	-743.9	-836.9			7,494.3	8,146.0	441.9	480.3	7,936.2	8,626.3			
	H21	-2	-951.3	-1,029.3			5,855.0	6,335.1	455.0	492.3	6,310.0	6,827.4			
	H22	-1	-1,064.9	-1,107.5			6,851.0	7,125.0	342.8	356.5	7,193.8	7,481.5			
	H23	0	-1,162.8	-1,162.8			7,002.0	7,002.0	379.9	379.9	7,381.9	7,381.9			
	H24	1	-923.9	-888.8			7,833.0	7,535.3	363.4	349.6	8,196.4	7,884.9			
	H25	2	-923.6	-854.3			8,107.2	7,499.2	373.5	345.5	8,480.7	7,844.7			
	H26	3	-670.9	-596.4			4,776.4	4,246.2	226.8	201.6	5,003.2	4,447.8			
	H27	4	-58.0	-49.6			832.2	711.5	342.9	293.2	1,175.1	1,004.7			
	H28	5	3,940.1	3,238.8			590.6	485.5	324.8	267.0	915.4	752.5			
	H29	6	6,777.6	5,354.3			727.9	575.0	335.1	264.7	1,063.0	839.7			
	H30	7	10,274.7	7,808.8			871.3	662.2	334.3	254.1	1,205.6	916.3			
	H31	8	10,203.4	7,458.7			869.7	635.8	317.8	232.3	1,187.5	868.1			
	H32	9	10,132.3	7,123.0			869.7	611.4	301.4	211.9	1,171.1	823.3			
	H33	10	10,061.2	6,801.4			869.7	587.9	324.8	219.6	1,194.5	807.5			
	H34	11	9,990.1	6,493.6			831.7	540.6	327.9	213.1	1,159.6	753.7			
	H35	12	9,889.4	6,180.9			831.7	519.8	320.1	200.1	1,151.8	719.9			
	H36	13	9,788.6	5,882.9			831.7	499.9	342.9	206.1	1,174.6	706.0			
	H37	14	9,687.9	5,589.9			831.7	479.9	342.9	197.9	1,174.6	677.8			
	H38	15	9,587.2	5,320.9			831.7	461.6	342.9	190.3	1,174.6	651.9			
	H39	16	9,486.5	5,065.8			831.7	444.1	342.9	183.1	1,174.6	627.2			
	H40	17	9,385.7	4,814.9			831.7	426.7	342.9	175.9	1,174.6	602.6			
	H41	18	9,285.0	4,586.8			675.0	333.5	331.1	163.6	1,006.1	497.1			
	H42	19	9,203.3	4,371.6			675.0	320.6	331.1	157.3	1,006.1	477.9			
	H43	20	9,121.5	4,159.4			675.0	307.8	331.1	151.0	1,006.1	458.8			
	施設完成後の 評価期間 (50年)	H44	21	9,039.8	3,968.5					362.1	159.0	362.1	159.0		
		H45	22	9,039.8	3,814.8					362.1	152.8	362.1	152.8		
		H46	23	9,039.8	3,670.2					362.1	147.0	362.1	147.0		
		H47	24	9,039.8	3,525.5					362.1	141.2	362.1	141.2		
		H48	25	9,039.8	3,389.9					362.1	135.8	362.1	135.8		
		H49	26	9,039.8	3,263.4					362.1	130.7	362.1	130.7		
		H50	27	9,039.8	3,136.8					362.1	125.6	362.1	125.6		
		H51	28	9,039.8	3,010.3					362.1	120.6	362.1	120.6		
		H52	29	9,039.8	2,901.8					362.1	116.2	362.1	116.2		
		H53	30	9,039.8	2,784.3					362.1	111.5	362.1	111.5		
		H54	31	9,039.8	2,675.8					362.1	107.2	362.1	107.2		
H55		32	9,039.8	2,576.3					362.1	103.2	362.1	103.2			
H56		33	9,039.8	2,476.9					362.1	99.2	362.1	99.2			
H57		34	9,039.8	2,386.5					362.1	95.6	362.1	95.6			
H58		35	9,039.8	2,287.1					362.1	91.6	362.1	91.6			
H59		36	9,039.8	2,205.7					362.1	88.4	362.1	88.4			
H60		37	9,039.8	2,115.3					362.1	84.7	362.1	84.7			
H61		38	9,039.8	2,034.0					362.1	81.5	362.1	81.5			
H62		39	9,039.8	1,961.6					362.1	78.6	362.1	78.6			
H63		40	9,039.8	1,880.3					362.1	75.3	362.1	75.3			
H64		41	9,039.8	1,808.0					362.1	72.4	362.1	72.4			
H65		42	9,039.8	1,744.7					362.1	69.9	362.1	69.9			
H66		43	9,039.8	1,672.4					362.1	67.0	362.1	67.0			
H67		44	9,039.8	1,609.1					362.1	64.5	362.1	64.5			
H68		45	9,039.8	1,545.8					362.1	61.9	362.1	61.9			
H69		46	9,039.8	1,491.6					362.1	59.7	362.1	59.7			
H70		47	9,039.8	1,428.3					362.1	57.2	362.1	57.2			
H71		48	9,039.8	1,374.0					362.1	55.0	362.1	55.0			
H72		49	9,039.8	1,319.8					362.1	52.9	362.1	52.9			
H73		50	9,039.8	1,274.6					362.1	51.1	362.1	51.1			
H74		51	9,039.8	1,220.4					362.1	48.9	362.1	48.9			
H75		52	9,039.8	1,175.2					362.1	47.1	362.1	47.1			
H76		53	9,039.8	1,130.0					362.1	45.3	362.1	45.3			
H77		54	9,039.8	1,084.8					362.1	43.5	362.1	43.5			
H78		55	9,039.8	1,048.6					362.1	42.0	362.1	42.0			
H79		56	9,039.8	1,003.4					362.1	40.2	362.1	40.2			
H80		57	9,039.8	967.3					362.1	38.7	362.1	38.7			
H81		58	9,039.8	931.1					362.1	37.3	362.1	37.3			
H82		59	9,039.8	894.9					362.1	35.8	362.1	35.8			
H83		60	9,039.8	858.8					362.1	34.4	362.1	34.4			
H84	61	9,039.8	822.6					362.1	33.0	362.1	33.0				
H85	62	9,039.8	795.5					362.1	31.9	362.1	31.9				
H86	63	9,039.8	768.4					362.1	30.8	362.1	30.8				
H87	64	9,039.8	732.2					362.1	29.3	362.1	29.3				
H88	65	9,039.8	705.1					362.1	28.2	362.1	28.2				
H89	66	9,039.8	678.0					362.1	27.2	362.1	27.2				
H90	67	9,039.8	650.9					362.1	26.1	362.1	26.1				
H91	68	9,039.8	623.7					362.1	25.0	362.1	25.0				
H92	69	9,039.8	605.7					362.1	24.3	362.1	24.3				
H93	70	9,039.8	578.5					362.1	23.2	362.1	23.2				
合計			591,009.0	170,755.6	870.4	171,626.0	84,134.9	85,342.3	28,605.5	12,664.0	112,740.4	98,006.3	1.75	73,619.7	

年次	年度	t	便益(B)		残存価値 ②	計 ①+②	費用(C)				費用便益比 B/C	純現在価値 B-C		
			便益①				建設費③		維持管理費④				計③+④	
			便益	現在価値			費用	現在価値	費用	現在価値			費用	現在価値
整備期間(29年)	H15	-8	0.0	0.0			2,321.0	3,269.0	443.0	623.9	2,764.0	3,892.9		
	H16	-7	-123.9	-163.1			6,277.0	8,472.3	444.0	599.3	6,721.0	9,071.6		
	H17	-6	-272.6	-344.8			3,115.0	4,020.9	419.9	542.0	3,534.9	4,562.9		
	H18	-5	-389.9	-474.5			4,198.0	5,155.4	475.2	583.6	4,673.2	5,739.0		
	H19	-4	-509.8	-596.5			6,827.0	7,932.1	498.2	578.8	7,325.2	8,510.9		
	H20	-3	-743.9	-836.9			7,494.3	8,146.0	441.9	480.3	7,936.2	8,626.3		
	H21	-2	-951.3	-1,029.3			5,855.0	6,335.1	455.0	492.3	6,310.0	6,827.4		
	H22	-1	-1,064.9	-1,107.5			6,851.0	7,125.0	342.8	356.5	7,193.8	7,481.5		
	H23	0	-1,162.8	-1,162.8			7,002.0	7,002.0	379.9	379.9	7,381.9	7,381.9		
	H24	1	-923.9	-888.8			6,408.9	6,165.4	297.4	286.1	6,706.3	6,451.5		
	H25	2	-923.6	-854.3			6,633.2	6,135.7	305.7	282.8	6,938.9	6,418.5		
	H26	3	-670.9	-596.4			3,908.0	3,474.2	185.5	164.9	4,093.5	3,639.1		
	H27	4	-58.0	-49.6			680.9	582.2	319.5	273.2	1,000.4	855.4		
	H28	5	3,940.1	3,238.8			483.2	397.2	304.6	250.4	787.8	647.6		
	H29	6	6,777.6	5,354.3			595.5	470.4	313.1	247.3	908.6	717.7		
	H30	7	10,274.7	7,808.8			712.9	541.8	312.4	237.4	1,025.3	779.2		
	H31	8	10,203.4	7,458.7			711.5	520.1	298.9	218.5	1,010.4	738.6		
	H32	9	10,132.3	7,123.0			711.5	500.2	285.5	200.7	997.0	700.9		
	H33	10	10,061.2	6,801.4			711.5	481.0	304.7	206.0	1,016.2	687.0		
	H34	11	9,990.1	6,493.6			680.5	442.3	307.2	199.7	987.7	642.0		
	H35	12	9,889.4	6,180.9			680.5	425.3	300.8	188.0	981.3	613.3		
	H36	13	9,788.6	5,882.9			680.5	409.0	319.4	192.0	999.9	601.0		
	H37	14	9,687.9	5,589.9			680.5	392.6	319.4	184.3	999.9	576.9		
	H38	15	9,587.2	5,320.9			680.5	377.7	319.4	177.3	999.9	555.0		
	H39	16	9,486.5	5,065.8			680.5	363.4	319.4	170.6	999.9	534.0		
	H40	17	9,385.7	4,814.9			680.5	349.1	319.4	163.9	999.9	513.0		
	H41	18	9,285.0	4,586.8			552.2	272.8	309.8	153.0	862.0	425.8		
	H42	19	9,203.3	4,371.6			552.2	262.3	309.8	147.2	862.0	409.5		
	H43	20	9,121.5	4,159.4			552.2	251.8	309.8	141.3	862.0	393.1		
	H44	21	9,039.8	3,968.5					343.5	150.8	343.5	150.8		
	H45	22	9,039.8	3,814.8					343.5	145.0	343.5	145.0		
	H46	23	9,039.8	3,670.2					343.5	139.5	343.5	139.5		
	H47	24	9,039.8	3,525.5					343.5	134.0	343.5	134.0		
H48	25	9,039.8	3,389.9					343.5	128.8	343.5	128.8			
H49	26	9,039.8	3,263.4					343.5	124.0	343.5	124.0			
H50	27	9,039.8	3,136.8					343.5	119.2	343.5	119.2			
H51	28	9,039.8	3,010.3					343.5	114.4	343.5	114.4			
H52	29	9,039.8	2,901.8					343.5	110.3	343.5	110.3			
H53	30	9,039.8	2,784.3					343.5	105.8	343.5	105.8			
H54	31	9,039.8	2,675.8					343.5	101.7	343.5	101.7			
H55	32	9,039.8	2,576.3					343.5	97.9	343.5	97.9			
H56	33	9,039.8	2,476.9					343.5	94.1	343.5	94.1			
H57	34	9,039.8	2,386.5					343.5	90.7	343.5	90.7			
H58	35	9,039.8	2,287.1					343.5	86.9	343.5	86.9			
H59	36	9,039.8	2,205.7					343.5	83.8	343.5	83.8			
H60	37	9,039.8	2,115.3					343.5	80.4	343.5	80.4			
H61	38	9,039.8	2,034.0					343.5	77.3	343.5	77.3			
H62	39	9,039.8	1,961.6					343.5	74.5	343.5	74.5			
H63	40	9,039.8	1,880.3					343.5	71.4	343.5	71.4			
H64	41	9,039.8	1,808.0					343.5	68.7	343.5	68.7			
H65	42	9,039.8	1,744.7					343.5	66.3	343.5	66.3			
H66	43	9,039.8	1,672.4					343.5	63.5	343.5	63.5			
H67	44	9,039.8	1,609.1					343.5	61.1	343.5	61.1			
H68	45	9,039.8	1,545.8					343.5	58.7	343.5	58.7			
H69	46	9,039.8	1,491.6					343.5	56.7	343.5	56.7			
H70	47	9,039.8	1,428.3					343.5	54.3	343.5	54.3			
H71	48	9,039.8	1,374.0					343.5	52.2	343.5	52.2			
H72	49	9,039.8	1,319.8					343.5	50.2	343.5	50.2			
H73	50	9,039.8	1,274.6					343.5	48.4	343.5	48.4			
H74	51	9,039.8	1,220.4					343.5	46.4	343.5	46.4			
H75	52	9,039.8	1,175.2					343.5	44.7	343.5	44.7			
H76	53	9,039.8	1,130.0					343.5	42.9	343.5	42.9			
H77	54	9,039.8	1,084.8					343.5	41.2	343.5	41.2			
H78	55	9,039.8	1,048.6					343.5	39.8	343.5	39.8			
H79	56	9,039.8	1,003.4					343.5	38.1	343.5	38.1			
H80	57	9,039.8	967.3					343.5	36.8	343.5	36.8			
H81	58	9,039.8	931.1					343.5	35.4	343.5	35.4			
H82	59	9,039.8	894.9					343.5	34.0	343.5	34.0			
H83	60	9,039.8	858.8					343.5	32.6	343.5	32.6			
H84	61	9,039.8	822.6					343.5	31.3	343.5	31.3			
H85	62	9,039.8	795.5					343.5	30.2	343.5	30.2			
H86	63	9,039.8	768.4					343.5	29.2	343.5	29.2			
H87	64	9,039.8	732.2					343.5	27.8	343.5	27.8			
H88	65	9,039.8	705.1					343.5	26.8	343.5	26.8			
H89	66	9,039.8	678.0					343.5	25.8	343.5	25.8			
H90	67	9,039.8	650.9					343.5	24.7	343.5	24.7			
H91	68	9,039.8	623.7					343.5	23.7	343.5	23.7			
H92	69	9,039.8	605.7					343.5	23.0	343.5	23.0			
H93	70	9,039.8	578.5					343.5	22.0	343.5	22.0			
合計			591,009.0	170,755.6	804.5	171,560.1	77,917.5	80,272.3	27,136.6	12,088.2	105,054.1	92,360.5	1.86	79,199.6

様式-5 費用対便益 (全体事業・工期+10%)

水系名：由良川水系 河川名：由良川

単位：百万円

年次	年度	t	便益(B)		残存価値 ②	計 ①+②	費用(C)				費用便益比 B/C	純現在価値 B-C		
			便益①				建設費③		維持管理費④				計③+④	
			便益	現在価値			費用	現在価値	費用	現在価値			費用	現在価値
整備期間 (31年)	H15	-8	0.0	0.0			2,321.0	3,269.0	443.0	623.9	2,764.0	3,892.9		
	H16	-7	-123.9	-163.1			6,277.0	8,472.3	444.0	599.3	6,721.0	9,071.6		
	H17	-6	-272.6	-344.8			3,115.0	4,020.9	419.9	542.0	3,534.9	4,562.9		
	H18	-5	-389.9	-474.5			4,198.0	5,155.4	475.2	583.6	4,673.2	5,739.0		
	H19	-4	-509.8	-596.5			6,827.0	7,932.1	498.2	578.8	7,325.2	8,510.9		
	H20	-3	-743.9	-836.9			7,494.3	8,146.0	441.9	480.3	7,936.2	8,626.3		
	H21	-2	-951.3	-1,029.3			5,855.0	6,335.1	455.0	492.3	6,310.0	6,827.4		
	H22	-1	-1,064.9	-1,107.5			6,851.0	7,125.0	342.8	356.5	7,193.8	7,481.5		
	H23	0	-1,162.8	-1,162.8			7,002.0	7,002.0	379.9	379.9	7,381.9	7,381.9		
	H24	1	-923.9	-888.8			6,473.5	6,227.5	300.4	289.0	6,773.9	6,516.5		
	H25	2	-923.6	-854.3			6,677.5	6,176.7	307.9	284.8	6,985.4	6,461.5		
	H26	3	-716.8	-637.2			4,498.0	3,998.7	211.6	188.1	4,709.6	4,186.8		
	H27	4	-444.1	-379.7			1,665.7	1,424.2	92.3	78.9	1,758.0	1,503.1		
	H28	5	2,486.2	2,043.7			567.9	466.8	295.9	243.2	863.8	710.0		
	H29	6	5,487.8	4,335.4			544.8	430.4	294.2	232.4	839.0	662.8		
	H30	7	8,367.2	6,359.1			649.0	493.2	298.1	226.6	947.1	719.8		
	H31	8	10,248.8	7,491.9			719.7	526.1	293.6	214.6	1,013.3	740.7		
	H32	9	10,184.0	7,159.4			718.7	505.2	281.4	197.8	1,000.1	703.0		
	H33	10	10,119.4	6,840.7			718.7	485.8	272.5	184.2	991.2	670.0		
	H34	11	10,054.7	6,535.6			718.7	467.2	289.9	188.4	1,008.6	655.6		
	H35	12	9,990.1	6,243.8			687.4	429.6	292.5	182.8	979.9	612.4		
	H36	13	9,898.6	5,949.1			687.4	413.1	286.7	172.3	974.1	585.4		
	H37	14	9,806.9	5,658.6			687.4	396.6	301.1	173.7	988.5	570.3		
	H38	15	9,715.4	5,392.0			687.4	381.5	304.9	169.2	992.3	550.7		
	H39	16	9,623.8	5,139.1			687.4	367.1	304.9	162.8	992.3	529.9		
	H40	17	9,532.3	4,890.1			687.4	352.6	304.9	156.4	992.3	509.0		
	H41	18	9,440.7	4,663.7			687.4	339.6	304.9	150.6	992.3	490.2		
	H42	19	9,349.1	4,440.8			648.5	308.0	301.9	143.4	950.4	451.4		
	H43	20	9,262.7	4,223.8			557.8	254.4	295.1	134.6	852.9	389.0		
	H44	21	9,188.4	4,033.7			557.8	244.9	295.1	129.5	852.9	374.4		
	H45	22	9,114.1	3,846.2			557.8	235.4	295.1	124.5	852.9	359.9		
H46	23	9,039.8	3,670.2					326.6	132.6	326.6	132.6			
H47	24	9,039.8	3,525.5					326.6	127.4	326.6	127.4			
H48	25	9,039.8	3,389.9					326.6	122.5	326.6	122.5			
H49	26	9,039.8	3,263.4					326.6	117.9	326.6	117.9			
H50	27	9,039.8	3,136.8					326.6	113.3	326.6	113.3			
H51	28	9,039.8	3,010.3					326.6	108.8	326.6	108.8			
H52	29	9,039.8	2,901.8					326.6	104.8	326.6	104.8			
H53	30	9,039.8	2,784.3					326.6	100.6	326.6	100.6			
H54	31	9,039.8	2,675.8					326.6	96.7	326.6	96.7			
H55	32	9,039.8	2,576.3					326.6	93.1	326.6	93.1			
H56	33	9,039.8	2,476.9					326.6	89.5	326.6	89.5			
H57	34	9,039.8	2,386.5					326.6	86.2	326.6	86.2			
H58	35	9,039.8	2,287.1					326.6	82.6	326.6	82.6			
H59	36	9,039.8	2,205.7					326.6	79.7	326.6	79.7			
H60	37	9,039.8	2,115.3					326.6	76.4	326.6	76.4			
H61	38	9,039.8	2,034.0					326.6	73.5	326.6	73.5			
H62	39	9,039.8	1,961.6					326.6	70.9	326.6	70.9			
H63	40	9,039.8	1,880.3					326.6	67.9	326.6	67.9			
H64	41	9,039.8	1,808.0					326.6	65.3	326.6	65.3			
H65	42	9,039.8	1,744.7					326.6	63.0	326.6	63.0			
H66	43	9,039.8	1,672.4					326.6	60.4	326.6	60.4			
H67	44	9,039.8	1,609.1					326.6	58.1	326.6	58.1			
H68	45	9,039.8	1,545.8					326.6	55.8	326.6	55.8			
H69	46	9,039.8	1,491.6					326.6	53.9	326.6	53.9			
H70	47	9,039.8	1,428.3					326.6	51.6	326.6	51.6			
H71	48	9,039.8	1,374.0					326.6	49.6	326.6	49.6			
H72	49	9,039.8	1,319.8					326.6	47.7	326.6	47.7			
H73	50	9,039.8	1,274.6					326.6	46.1	326.6	46.1			
H74	51	9,039.8	1,220.4					326.6	44.1	326.6	44.1			
H75	52	9,039.8	1,175.2					326.6	42.5	326.6	42.5			
H76	53	9,039.8	1,130.0					326.6	40.8	326.6	40.8			
H77	54	9,039.8	1,084.8					326.6	39.2	326.6	39.2			
H78	55	9,039.8	1,048.6					326.6	37.9	326.6	37.9			
H79	56	9,039.8	1,003.4					326.6	36.3	326.6	36.3			
H80	57	9,039.8	967.3					326.6	34.9	326.6	34.9			
H81	58	9,039.8	931.1					326.6	33.6	326.6	33.6			
H82	59	9,039.8	894.9					326.6	32.3	326.6	32.3			
H83	60	9,039.8	858.8					326.6	31.0	326.6	31.0			
H84	61	9,039.8	822.6					326.6	29.7	326.6	29.7			
H85	62	9,039.8	795.5					326.6	28.7	326.6	28.7			
H86	63	9,039.8	768.4					326.6	27.8	326.6	27.8			
H87	64	9,039.8	732.2					326.6	26.5	326.6	26.5			
H88	65	9,039.8	705.1					326.6	25.5	326.6	25.5			
H89	66	9,039.8	678.0					326.6	24.5	326.6	24.5			
H90	67	9,039.8	650.9					326.6	23.5	326.6	23.5			
H91	68	9,039.8	623.7					326.6	22.5	326.6	22.5			
H92	69	9,039.8	605.7					326.6	21.9	326.6	21.9			
H93	70	9,039.8	578.5					326.6	20.9	326.6	20.9			
H94	71	9,039.8	560.5					326.6	19.8	326.6	19.8			
H95	72	9,039.8	533.3					326.6	18.9	326.6	18.9			
合計			605,632.7	168,690.2	772.0	169,462.2	81,026.2	82,382.4	26,454.8	11,623.1	107,481.0	94,005.5	1.80	75,456.7

年次	年度	t	便益(B)		残存価値 ②	計 ①+②	費用(C)				費用便益比 B/C	純現在価値 B-C		
			便益①				建設費③		維持管理費④				計③+④	
			便益	現在価値			費用	現在価値	費用	現在価値			費用	現在価値
整備期間 (27年)	H15	-8	0.0	0.0			2,321.0	3,269.0	443.0	623.9	2,764.0	3,892.9		
	H16	-7	-123.9	-163.1			6,277.0	8,472.3	444.0	599.3	6,721.0	9,071.6		
	H17	-6	-272.6	-344.8			3,115.0	4,020.9	419.9	542.0	3,534.9	4,562.9		
	H18	-5	-389.9	-474.5			4,198.0	5,155.4	475.2	583.6	4,673.2	5,739.0		
	H19	-4	-509.8	-596.5			6,827.0	7,932.1	498.2	578.8	7,325.2	8,510.9		
	H20	-3	-743.9	-836.9			7,494.3	8,146.0	441.9	480.3	7,936.2	8,626.3		
	H21	-2	-951.3	-1,029.3			5,855.0	6,335.1	455.0	492.3	6,310.0	6,827.4		
	H22	-1	-1,064.9	-1,107.5			6,851.0	7,125.0	342.8	356.5	7,193.8	7,481.5		
	H23	0	-1,162.8	-1,162.8			7,002.0	7,002.0	379.9	379.9	7,381.9	7,381.9		
	H24	1	-923.9	-888.8			7,939.8	7,638.1	368.2	354.2	8,308.0	7,992.3		
	H25	2	-895.5	-828.3			7,516.2	6,952.5	347.6	321.5	7,863.8	7,274.0		
	H26	3	-601.6	-534.8			3,629.4	3,226.5	179.2	159.3	3,808.6	3,385.8		
	H27	4	1,274.7	1,089.9			743.0	635.3	330.1	282.2	1,073.1	917.5		
	H28	5	5,201.2	4,275.4			665.9	547.4	324.3	266.6	990.2	814.0		
	H29	6	8,720.4	6,889.1			822.2	649.5	329.0	259.9	1,151.2	909.4		
	H30	7	10,227.2	7,772.7			878.9	668.0	317.0	240.9	1,195.9	908.9		
	H31	8	10,148.1	7,418.3			878.4	642.1	298.8	218.4	1,177.2	860.5		
	H32	9	10,069.1	7,078.6			878.4	617.5	316.8	222.7	1,195.2	840.2		
	H33	10	9,990.1	6,753.3			840.1	567.9	321.5	217.3	1,161.6	785.2		
	H34	11	9,878.2	6,420.8			840.1	546.1	319.0	207.4	1,159.1	753.5		
	H35	12	9,766.2	6,103.9			840.1	525.1	337.4	210.9	1,177.5	736.0		
H36	13	9,654.3	5,802.2			840.1	504.9	337.4	202.8	1,177.5	707.7			
H37	14	9,542.4	5,506.0			840.1	484.7	337.4	194.7	1,177.5	679.4			
H38	15	9,430.5	5,233.9			840.1	466.3	337.4	187.3	1,177.5	653.6			
H39	16	9,318.6	4,976.1			729.3	389.4	329.1	175.7	1,058.4	565.1			
H40	17	9,221.5	4,730.6			681.8	349.8	325.5	167.0	1,007.3	516.8			
H41	18	9,130.6	4,510.5			681.8	336.8	325.5	160.8	1,007.3	497.6			
H42	19	9,039.8	4,293.9					358.5	170.3	358.5	170.3			
H43	20	9,039.8	4,122.1					358.5	163.5	358.5	163.5			
H44	21	9,039.8	3,968.5					358.5	157.4	358.5	157.4			
H45	22	9,039.8	3,814.8					358.5	151.3	358.5	151.3			
H46	23	9,039.8	3,670.2					358.5	145.6	358.5	145.6			
H47	24	9,039.8	3,525.5					358.5	139.8	358.5	139.8			
H48	25	9,039.8	3,389.9					358.5	134.4	358.5	134.4			
H49	26	9,039.8	3,263.4					358.5	129.4	358.5	129.4			
H50	27	9,039.8	3,136.8					358.5	124.4	358.5	124.4			
H51	28	9,039.8	3,010.3					358.5	119.4	358.5	119.4			
H52	29	9,039.8	2,901.8					358.5	115.1	358.5	115.1			
H53	30	9,039.8	2,784.3					358.5	110.4	358.5	110.4			
H54	31	9,039.8	2,675.8					358.5	106.1	358.5	106.1			
H55	32	9,039.8	2,576.3					358.5	102.2	358.5	102.2			
H56	33	9,039.8	2,476.9					358.5	98.2	358.5	98.2			
H57	34	9,039.8	2,386.5					358.5	94.6	358.5	94.6			
H58	35	9,039.8	2,287.1					358.5	90.7	358.5	90.7			
H59	36	9,039.8	2,205.7					358.5	87.5	358.5	87.5			
H60	37	9,039.8	2,115.3					358.5	83.9	358.5	83.9			
H61	38	9,039.8	2,034.0					358.5	80.7	358.5	80.7			
H62	39	9,039.8	1,961.6					358.5	77.8	358.5	77.8			
H63	40	9,039.8	1,880.3					358.5	74.6	358.5	74.6			
H64	41	9,039.8	1,808.0					358.5	71.7	358.5	71.7			
H65	42	9,039.8	1,744.7					358.5	69.2	358.5	69.2			
H66	43	9,039.8	1,672.4					358.5	66.3	358.5	66.3			
H67	44	9,039.8	1,609.1					358.5	63.8	358.5	63.8			
H68	45	9,039.8	1,545.8					358.5	61.3	358.5	61.3			
H69	46	9,039.8	1,491.6					358.5	59.2	358.5	59.2			
H70	47	9,039.8	1,428.3					358.5	56.6	358.5	56.6			
H71	48	9,039.8	1,374.0					358.5	54.5	358.5	54.5			
H72	49	9,039.8	1,319.8					358.5	52.3	358.5	52.3			
H73	50	9,039.8	1,274.6					358.5	50.5	358.5	50.5			
H74	51	9,039.8	1,220.4					358.5	48.4	358.5	48.4			
H75	52	9,039.8	1,175.2					358.5	46.6	358.5	46.6			
H76	53	9,039.8	1,130.0					358.5	44.8	358.5	44.8			
H77	54	9,039.8	1,084.8					358.5	43.0	358.5	43.0			
H78	55	9,039.8	1,048.6					358.5	41.6	358.5	41.6			
H79	56	9,039.8	1,003.4					358.5	39.8	358.5	39.8			
H80	57	9,039.8	967.3					358.5	38.4	358.5	38.4			
H81	58	9,039.8	931.1					358.5	36.9	358.5	36.9			
H82	59	9,039.8	894.9					358.5	35.5	358.5	35.5			
H83	60	9,039.8	858.8					358.5	34.1	358.5	34.1			
H84	61	9,039.8	822.6					358.5	32.6	358.5	32.6			
H85	62	9,039.8	795.5					358.5	31.5	358.5	31.5			
H86	63	9,039.8	768.4					358.5	30.5	358.5	30.5			
H87	64	9,039.8	732.2					358.5	29.0	358.5	29.0			
H88	65	9,039.8	705.1					358.5	28.0	358.5	28.0			
H89	66	9,039.8	678.0					358.5	26.9	358.5	26.9			
H90	67	9,039.8	650.9					358.5	25.8	358.5	25.8			
H91	68	9,039.8	623.7					358.5	24.7	358.5	24.7			
合計			575,923.0	172,434.2	902.9	173,337.1	81,026.0	83,205.7	27,606.1	12,487.0	108,632.1	95,692.7	1.81	77,644.4

年次	年度	t	便益(B)		残存価値 ②	計 ①+②	費用(C)				費用便益比 B/C	純現在価値 B-C		
			便益①				建設費③		維持管理費④				計③+④	
			便益	現在価値			費用	現在価値	費用	現在価値			費用	現在価値
整備期間 (29年)	H15	-8	0.0	0.0			2,321.0	3,269.0	443.0	623.9	2,764.0	3,892.9		
	H16	-7	-136.0	-179.0			6,277.0	8,472.3	444.0	599.3	6,721.0	9,071.6		
	H17	-6	-299.2	-378.5			3,115.0	4,020.9	419.9	542.0	3,534.9	4,562.9		
	H18	-5	-427.9	-520.8			4,198.0	5,155.4	475.2	583.6	4,673.2	5,739.0		
	H19	-4	-559.5	-654.6			6,827.0	7,932.1	498.2	578.8	7,325.2	8,510.9		
	H20	-3	-816.4	-918.5			7,494.3	8,146.0	441.9	480.3	7,936.2	8,626.3		
	H21	-2	-1,044.0	-1,129.6			5,855.0	6,335.1	455.0	492.3	6,310.0	6,827.4		
	H22	-1	-1,168.6	-1,215.3			6,851.0	7,125.0	342.8	356.5	7,193.8	7,481.5		
	H23	0	-1,276.1	-1,276.1			7,002.0	7,002.0	379.9	379.9	7,381.9	7,381.9		
	H24	1	-1,013.7	-975.2			7,120.9	6,850.3	330.4	317.8	7,451.3	7,168.1		
	H25	2	-1,013.3	-937.3			7,370.2	6,817.4	339.6	314.1	7,709.8	7,131.5		
	H26	3	-736.0	-654.3			4,342.2	3,860.2	206.2	183.3	4,548.4	4,043.5		
	H27	4	-63.2	-54.0			756.5	646.8	331.1	283.1	1,087.6	929.9		
	H28	5	4,319.8	3,550.9			536.9	441.3	314.7	258.7	851.6	700.0		
	H29	6	7,430.5	5,870.1			661.7	522.7	324.0	256.0	985.7	778.7		
	H30	7	11,264.2	8,560.8			792.1	602.0	323.3	245.7	1,115.4	847.7		
	H31	8	11,185.9	8,176.9			790.6	577.9	308.3	225.4	1,098.9	803.3		
	H32	9	11,107.8	7,808.8			790.6	555.8	293.4	206.3	1,084.0	762.1		
	H33	10	11,029.7	7,456.1			790.6	534.4	314.7	212.7	1,105.3	747.1		
	H34	11	10,951.6	7,118.5			756.1	491.5	317.5	206.4	1,073.6	697.9		
	H35	12	10,840.8	6,775.5			756.1	472.6	310.4	194.0	1,066.5	666.6		
	H36	13	10,730.1	6,448.8			756.1	454.4	331.1	199.0	1,087.2	653.4		
	H37	14	10,619.3	6,127.3			756.1	436.3	331.1	191.0	1,087.2	627.3		
	H38	15	10,508.5	5,832.2			756.1	419.6	331.1	183.8	1,087.2	603.4		
	H39	16	10,397.7	5,552.4			756.1	403.8	331.1	176.8	1,087.2	580.6		
	H40	17	10,287.0	5,277.2			756.1	387.9	331.1	169.9	1,087.2	557.8		
	H41	18	10,176.2	5,027.0			613.6	303.1	320.4	158.3	934.0	461.4		
	H42	19	10,086.3	4,791.0			613.6	291.5	320.4	152.2	934.0	443.7		
	H43	20	9,996.4	4,558.4			613.6	279.8	320.4	146.1	934.0	425.9		
	H44	21	9,906.5	4,349.0					352.7	154.8	352.7	154.8		
	H45	22	9,906.5	4,180.5					352.7	148.8	352.7	148.8		
	H46	23	9,906.5	4,022.0					352.7	143.2	352.7	143.2		
	H47	24	9,906.5	3,863.5					352.7	137.6	352.7	137.6		
	H48	25	9,906.5	3,714.9					352.7	132.3	352.7	132.3		
	H49	26	9,906.5	3,576.2					352.7	127.3	352.7	127.3		
	H50	27	9,906.5	3,437.6					352.7	122.4	352.7	122.4		
	H51	28	9,906.5	3,298.9					352.7	117.4	352.7	117.4		
	H52	29	9,906.5	3,180.0					352.7	113.2	352.7	113.2		
	H53	30	9,906.5	3,051.2					352.7	108.6	352.7	108.6		
	H54	31	9,906.5	2,932.3					352.7	104.4	352.7	104.4		
H55	32	9,906.5	2,823.4					352.7	100.5	352.7	100.5			
H56	33	9,906.5	2,714.4					352.7	96.6	352.7	96.6			
H57	34	9,906.5	2,615.3					352.7	93.1	352.7	93.1			
H58	35	9,906.5	2,506.3					352.7	89.2	352.7	89.2			
H59	36	9,906.5	2,417.2					352.7	86.1	352.7	86.1			
H60	37	9,906.5	2,318.1					352.7	82.5	352.7	82.5			
H61	38	9,906.5	2,229.0					352.7	79.4	352.7	79.4			
H62	39	9,906.5	2,149.7					352.7	76.5	352.7	76.5			
H63	40	9,906.5	2,060.6					352.7	73.4	352.7	73.4			
H64	41	9,906.5	1,981.3					352.7	70.5	352.7	70.5			
H65	42	9,906.5	1,912.0					352.7	68.1	352.7	68.1			
H66	43	9,906.5	1,832.7					352.7	65.2	352.7	65.2			
H67	44	9,906.5	1,763.4					352.7	62.8	352.7	62.8			
H68	45	9,906.5	1,694.0					352.7	60.3	352.7	60.3			
H69	46	9,906.5	1,634.6					352.7	58.2	352.7	58.2			
H70	47	9,906.5	1,565.2					352.7	55.7	352.7	55.7			
H71	48	9,906.5	1,505.8					352.7	53.6	352.7	53.6			
H72	49	9,906.5	1,446.3					352.7	51.5	352.7	51.5			
H73	50	9,906.5	1,396.8					352.7	49.7	352.7	49.7			
H74	51	9,906.5	1,337.4					352.7	47.6	352.7	47.6			
H75	52	9,906.5	1,287.8					352.7	45.9	352.7	45.9			
H76	53	9,906.5	1,238.3					352.7	44.1	352.7	44.1			
H77	54	9,906.5	1,188.8					352.7	42.3	352.7	42.3			
H78	55	9,906.5	1,149.2					352.7	40.9	352.7	40.9			
H79	56	9,906.5	1,099.6					352.7	39.1	352.7	39.1			
H80	57	9,906.5	1,060.0					352.7	37.7	352.7	37.7			
H81	58	9,906.5	1,020.4					352.7	36.3	352.7	36.3			
H82	59	9,906.5	980.7					352.7	34.9	352.7	34.9			
H83	60	9,906.5	941.1					352.7	33.5	352.7	33.5			
H84	61	9,906.5	901.5					352.7	32.1	352.7	32.1			
H85	62	9,906.5	871.8					352.7	31.0	352.7	31.0			
H86	63	9,906.5	842.1					352.7	30.0	352.7	30.0			
H87	64	9,906.5	802.4					352.7	28.6	352.7	28.6			
H88	65	9,906.5	772.7					352.7	27.5	352.7	27.5			
H89	66	9,906.5	743.0					352.7	26.5	352.7	26.5			
H90	67	9,906.5	713.3					352.7	25.4	352.7	25.4			
H91	68	9,906.5	683.5					352.7	24.3	352.7	24.3			
H92	69	9,906.5	663.7					352.7	23.6	352.7	23.6			
H93	70	9,906.5	634.0					352.7	22.6	352.7	22.6			
合計			647,702.9	187,142.2	837.4	187,979.6	81,026.1	82,807.1	27,865.2	12,374.0	108,891.3	95,181.1	1.97	92,798.5

年次	年度	t	便益①		残存価値 ②	計 ①+②	建設費③		費用(C)		費用便益比 B/C	純現在価値 B-C		
			便益	現在価値			費用	現在価値	維持管理費④				計③+④	
									費用	現在価値			費用	現在価値
整備期間 (29年)	H15	-8	0.0	0.0			2,321.0	3,269.0	443.0	623.9	2,764.0	3,892.9		
	H16	-7	-111.9	-147.3			6,277.0	8,472.3	444.0	599.3	6,721.0	9,071.6		
	H17	-6	-246.1	-311.3			3,115.0	4,020.9	419.9	542.0	3,534.9	4,562.9		
	H18	-5	-351.8	-428.1			4,198.0	5,155.4	475.2	583.6	4,673.2	5,739.0		
	H19	-4	-460.1	-538.3			6,827.0	7,932.1	498.2	578.8	7,325.2	8,510.9		
	H20	-3	-671.3	-755.2			7,494.3	8,146.0	441.9	480.3	7,936.2	8,626.3		
	H21	-2	-858.5	-928.9			5,855.0	6,335.1	455.0	492.3	6,310.0	6,827.4		
	H22	-1	-961.0	-999.4			6,851.0	7,125.0	342.8	356.5	7,193.8	7,481.5		
	H23	0	-1,049.4	-1,049.4			7,002.0	7,002.0	379.9	379.9	7,381.9	7,381.9		
	H24	1	-834.0	-802.3			7,120.9	6,850.3	330.4	317.8	7,451.3	7,168.1		
	H25	2	-833.7	-771.2			7,370.2	6,817.4	339.6	314.1	7,709.8	7,131.5		
	H26	3	-605.6	-538.4			4,342.2	3,860.2	206.2	183.3	4,548.4	4,043.5		
	H27	4	-52.7	-45.1			756.5	646.8	331.1	283.1	1,087.6	929.9		
	H28	5	3,560.6	2,926.8			536.9	441.3	314.7	258.7	851.6	700.0		
	H29	6	6,125.1	4,838.8			661.7	522.7	324.0	256.0	985.7	778.7		
	H30	7	9,285.6	7,057.1			792.1	602.0	323.3	245.7	1,115.4	847.7		
	H31	8	9,221.4	6,740.8			790.6	577.9	308.3	225.4	1,098.9	803.3		
	H32	9	9,157.3	6,437.6			790.6	555.8	293.4	206.3	1,084.0	762.1		
	H33	10	9,093.2	6,147.0			790.6	534.4	314.7	212.7	1,105.3	747.1		
	H34	11	9,029.1	5,868.9			756.1	491.5	317.5	206.4	1,073.6	697.9		
	H35	12	8,938.4	5,586.5			756.1	472.6	310.4	194.0	1,066.5	666.6		
	H36	13	8,847.8	5,317.5			756.1	454.4	331.1	199.0	1,087.2	653.4		
	H37	14	8,757.1	5,052.8			756.1	436.3	331.1	191.0	1,087.2	627.3		
	H38	15	8,666.4	4,809.9			756.1	419.6	331.1	183.8	1,087.2	603.4		
	H39	16	8,575.8	4,579.5			756.1	403.8	331.1	176.8	1,087.2	580.6		
	H40	17	8,485.1	4,352.9			756.1	387.9	331.1	169.9	1,087.2	557.8		
	H41	18	8,394.4	4,146.8			613.6	303.1	320.4	158.3	934.0	461.4		
	H42	19	8,320.9	3,952.4			613.6	291.5	320.4	152.2	934.0	443.7		
	H43	20	8,247.3	3,760.8			613.6	279.8	320.4	146.1	934.0	425.9		
	H44	21	8,173.7	3,588.3					352.7	154.8	352.7	154.8		
	H45	22	8,173.7	3,449.3					352.7	148.8	352.7	148.8		
	H46	23	8,173.7	3,318.5					352.7	143.2	352.7	143.2		
	H47	24	8,173.7	3,187.7					352.7	137.6	352.7	137.6		
	H48	25	8,173.7	3,065.1					352.7	132.3	352.7	132.3		
	H49	26	8,173.7	2,950.7					352.7	127.3	352.7	127.3		
	H50	27	8,173.7	2,836.3					352.7	122.4	352.7	122.4		
	H51	28	8,173.7	2,721.8					352.7	117.4	352.7	117.4		
	H52	29	8,173.7	2,623.8					352.7	113.2	352.7	113.2		
	H53	30	8,173.7	2,517.5					352.7	108.6	352.7	108.6		
	H54	31	8,173.7	2,419.4					352.7	104.4	352.7	104.4		
H55	32	8,173.7	2,329.5					352.7	100.5	352.7	100.5			
H56	33	8,173.7	2,239.6					352.7	96.6	352.7	96.6			
H57	34	8,173.7	2,157.9					352.7	93.1	352.7	93.1			
H58	35	8,173.7	2,067.9					352.7	89.2	352.7	89.2			
H59	36	8,173.7	1,994.4					352.7	86.1	352.7	86.1			
H60	37	8,173.7	1,912.6					352.7	82.5	352.7	82.5			
H61	38	8,173.7	1,839.1					352.7	79.4	352.7	79.4			
H62	39	8,173.7	1,773.7					352.7	76.5	352.7	76.5			
H63	40	8,173.7	1,700.1					352.7	73.4	352.7	73.4			
H64	41	8,173.7	1,634.7					352.7	70.5	352.7	70.5			
H65	42	8,173.7	1,577.5					352.7	68.1	352.7	68.1			
H66	43	8,173.7	1,512.1					352.7	65.2	352.7	65.2			
H67	44	8,173.7	1,454.9					352.7	62.8	352.7	62.8			
H68	45	8,173.7	1,397.7					352.7	60.3	352.7	60.3			
H69	46	8,173.7	1,348.7					352.7	58.2	352.7	58.2			
H70	47	8,173.7	1,291.4					352.7	55.7	352.7	55.7			
H71	48	8,173.7	1,242.4					352.7	53.6	352.7	53.6			
H72	49	8,173.7	1,193.4					352.7	51.5	352.7	51.5			
H73	50	8,173.7	1,152.5					352.7	49.7	352.7	49.7			
H74	51	8,173.7	1,103.4					352.7	47.6	352.7	47.6			
H75	52	8,173.7	1,062.6					352.7	45.9	352.7	45.9			
H76	53	8,173.7	1,021.7					352.7	44.1	352.7	44.1			
H77	54	8,173.7	980.8					352.7	42.3	352.7	42.3			
H78	55	8,173.7	948.1					352.7	40.9	352.7	40.9			
H79	56	8,173.7	907.3					352.7	39.1	352.7	39.1			
H80	57	8,173.7	874.6					352.7	37.7	352.7	37.7			
H81	58	8,173.7	841.9					352.7	36.3	352.7	36.3			
H82	59	8,173.7	809.2					352.7	34.9	352.7	34.9			
H83	60	8,173.7	776.5					352.7	33.5	352.7	33.5			
H84	61	8,173.7	743.8					352.7	32.1	352.7	32.1			
H85	62	8,173.7	719.3					352.7	31.0	352.7	31.0			
H86	63	8,173.7	694.8					352.7	30.0	352.7	30.0			
H87	64	8,173.7	662.1					352.7	28.6	352.7	28.6			
H88	65	8,173.7	637.5					352.7	27.5	352.7	27.5			
H89	66	8,173.7	613.0					352.7	26.5	352.7	26.5			
H90	67	8,173.7	588.5					352.7	25.4	352.7	25.4			
H91	68	8,173.7	564.0					352.7	24.3	352.7	24.3			
H92	69	8,173.7	547.6					352.7	23.6	352.7	23.6			
H93	70	8,173.7	523.1					352.7	22.6	352.7	22.6			
合計			534,354.4	154,379.5	837.4	155,216.9	81,026.1	82,807.1	27,865.2	12,374.0	108,891.3	95,181.1	1.63	60,035.8

様式-5 費用対便益 (残事業)

水系名：由良川水系 河川名：由良川

単位：百万円

年次	年度	t	便 益 (B)			計 ①+②	費 用 (C)						費用便益比 B/C	純現在価値 B-C
			便益①		残存価値 ②		建設費③		維持管理費④		計③+④			
			便益	現在価値			費用	現在価値	費用	現在価値	費用	現在価値		
整備期間 (20年)	H24	1	0.0	0.0		7,120.9	6,850.3	330.4	317.8	7,451.3	7,168.1			
	H25	2	0.3	0.3		7,370.2	6,817.4	339.6	314.1	7,709.8	7,131.5			
	H26	3	253.0	224.9		4,342.2	3,860.2	206.2	183.3	4,548.4	4,043.5			
	H27	4	865.9	740.3		756.5	646.8	297.4	254.3	1,053.9	901.1			
	H28	5	4,864.0	3,998.2		536.9	441.3	281.0	231.0	817.9	672.3			
	H29	6	7,701.5	6,084.2		661.7	522.7	290.3	229.3	952.0	752.0			
	H30	7	11,198.6	8,510.9		792.1	602.0	289.6	220.1	1,081.7	822.1			
	H31	8	11,127.3	8,134.1		790.6	577.9	274.6	200.7	1,065.2	778.6			
	H32	9	11,056.2	7,772.5		790.6	555.8	259.7	182.6	1,050.3	738.4			
	H33	10	10,985.1	7,425.9		790.6	534.4	281.0	190.0	1,071.6	724.4			
	H34	11	10,914.0	7,094.1		756.1	491.5	283.8	184.5	1,039.9	676.0			
	H35	12	10,813.3	6,758.3		756.1	472.6	276.7	172.9	1,032.8	645.5			
	H36	13	10,712.5	6,438.2		756.1	454.4	297.4	178.7	1,053.5	633.1			
	H37	14	10,611.8	6,123.0		756.1	436.3	297.4	171.6	1,053.5	607.9			
	H38	15	10,511.1	5,833.7		756.1	419.6	297.4	165.1	1,053.5	584.7			
	H39	16	10,410.4	5,559.2		756.1	403.8	297.4	158.8	1,053.5	562.6			
	H40	17	10,309.6	5,288.8		756.1	387.9	297.4	152.6	1,053.5	540.5			
	H41	18	10,208.9	5,043.2		613.6	303.1	286.7	141.6	900.3	444.7			
	H42	19	10,127.2	4,810.4		613.6	291.5	286.7	136.2	900.3	427.7			
	H43	20	10,045.4	4,580.7		613.6	279.8	286.7	130.7	900.3	410.5			
施設完成後の評価期間 (50年)	H44	21	9,963.7	4,374.1				287.9	126.4	287.9	126.4			
	H45	22	9,963.7	4,204.7				287.9	121.5	287.9	121.5			
	H46	23	9,963.7	4,045.3				287.9	116.9	287.9	116.9			
	H47	24	9,963.7	3,885.8				287.9	112.3	287.9	112.3			
	H48	25	9,963.7	3,736.4				287.9	108.0	287.9	108.0			
	H49	26	9,963.7	3,596.9				287.9	103.9	287.9	103.9			
	H50	27	9,963.7	3,457.4				287.9	99.9	287.9	99.9			
	H51	28	9,963.7	3,317.9				287.9	95.9	287.9	95.9			
	H52	29	9,963.7	3,198.3				287.9	92.4	287.9	92.4			
	H53	30	9,963.7	3,068.8				287.9	88.7	287.9	88.7			
	H54	31	9,963.7	2,949.3				287.9	85.2	287.9	85.2			
	H55	32	9,963.7	2,839.7				287.9	82.1	287.9	82.1			
	H56	33	9,963.7	2,730.1				287.9	78.9	287.9	78.9			
	H57	34	9,963.7	2,630.4				287.9	76.0	287.9	76.0			
	H58	35	9,963.7	2,520.8				287.9	72.8	287.9	72.8			
	H59	36	9,963.7	2,431.1				287.9	70.2	287.9	70.2			
	H60	37	9,963.7	2,331.5				287.9	67.4	287.9	67.4			
	H61	38	9,963.7	2,241.8				287.9	64.8	287.9	64.8			
	H62	39	9,963.7	2,162.1				287.9	62.5	287.9	62.5			
	H63	40	9,963.7	2,072.4				287.9	59.9	287.9	59.9			
	H64	41	9,963.7	1,992.7				287.9	57.6	287.9	57.6			
	H65	42	9,963.7	1,923.0				287.9	55.6	287.9	55.6			
	H66	43	9,963.7	1,843.3				287.9	53.3	287.9	53.3			
	H67	44	9,963.7	1,773.5				287.9	51.2	287.9	51.2			
	H68	45	9,963.7	1,703.8				287.9	49.2	287.9	49.2			
	H69	46	9,963.7	1,644.0				287.9	47.5	287.9	47.5			
	H70	47	9,963.7	1,574.3				287.9	45.5	287.9	45.5			
	H71	48	9,963.7	1,514.5				287.9	43.8	287.9	43.8			
	H72	49	9,963.7	1,454.7				287.9	42.0	287.9	42.0			
	H73	50	9,963.7	1,404.9				287.9	40.6	287.9	40.6			
	H74	51	9,963.7	1,345.1				287.9	38.9	287.9	38.9			
	H75	52	9,963.7	1,295.3				287.9	37.4	287.9	37.4			
	H76	53	9,963.7	1,245.5				287.9	36.0	287.9	36.0			
H77	54	9,963.7	1,195.6				287.9	34.5	287.9	34.5				
H78	55	9,963.7	1,155.8				287.9	33.4	287.9	33.4				
H79	56	9,963.7	1,106.0				287.9	32.0	287.9	32.0				
H80	57	9,963.7	1,066.1				287.9	30.8	287.9	30.8				
H81	58	9,963.7	1,026.3				287.9	29.7	287.9	29.7				
H82	59	9,963.7	986.4				287.9	28.5	287.9	28.5				
H83	60	9,963.7	946.6				287.9	27.4	287.9	27.4				
H84	61	9,963.7	906.7				287.9	26.2	287.9	26.2				
H85	62	9,963.7	876.8				287.9	25.3	287.9	25.3				
H86	63	9,963.7	846.9				287.9	24.5	287.9	24.5				
H87	64	9,963.7	807.1				287.9	23.3	287.9	23.3				
H88	65	9,963.7	777.2				287.9	22.5	287.9	22.5				
H89	66	9,963.7	747.3				287.9	21.6	287.9	21.6				
H90	67	9,963.7	717.4				287.9	20.7	287.9	20.7				
H91	68	9,963.7	687.5				287.9	19.9	287.9	19.9				
H92	69	9,963.7	667.6				287.9	19.3	287.9	19.3				
H93	70	9,963.7	637.7				287.9	18.4	287.9	18.4				
合計			660,901.1	198,085.3	329.8	198,415.1	31,085.8	25,349.3	20,152.4	6,738.2	51,238.2	32,087.5	6.18	166,327.6

年次	年度	t	便益(B)		残存価値 (2)	計 ①+②	費用(C)				費用便益比 B/C	純現在価値 B-C		
			便益①				建設費③		維持管理費④				計③+④	
			便益	現在価値			費用	現在価値	費用	現在価値			費用	現在価値
整備期間 (20年)	H24	1	0.0	0.0			7,833.0	7,535.3	363.4	349.6	8,196.4	7,884.9		
	H25	2	0.3	0.3			8,107.2	7,499.2	373.5	345.5	8,480.7	7,844.7		
	H26	3	253.0	224.9			4,776.4	4,246.2	226.8	201.6	5,003.2	4,447.8		
	H27	4	865.9	740.3			832.2	711.5	327.2	279.8	1,159.4	991.3		
	H28	5	4,864.0	3,998.2			590.6	485.5	309.1	254.1	899.7	739.6		
	H29	6	7,701.5	6,084.2			727.9	575.0	319.4	252.3	1,047.3	827.3		
	H30	7	11,198.6	8,510.9			871.3	662.2	318.6	242.1	1,189.9	904.3		
	H31	8	11,127.3	8,134.1			869.7	635.8	302.1	220.8	1,171.8	856.6		
	H32	9	11,056.2	7,772.5			869.7	611.4	285.7	200.8	1,155.4	812.2		
	H33	10	10,985.1	7,425.9			869.7	587.9	309.1	209.0	1,178.8	796.9		
	H34	11	10,914.0	7,094.1			831.7	540.6	312.2	202.9	1,143.9	743.5		
	H35	12	10,813.3	6,758.3			831.7	519.8	304.4	190.3	1,136.1	710.1		
	H36	13	10,712.5	6,438.2			831.7	499.9	327.2	196.6	1,158.9	696.5		
	H37	14	10,611.8	6,123.0			831.7	479.9	327.2	188.8	1,158.9	668.7		
	H38	15	10,511.1	5,833.7			831.7	461.6	327.2	181.6	1,158.9	643.2		
	H39	16	10,410.4	5,559.2			831.7	444.1	327.2	174.7	1,158.9	618.8		
	H40	17	10,309.6	5,288.8			831.7	426.7	327.2	167.9	1,158.9	594.6		
	H41	18	10,208.9	5,043.2			675.0	333.5	315.4	155.8	990.4	489.3		
	H42	19	10,127.2	4,810.4			675.0	320.6	315.4	149.8	990.4	470.4		
	H43	20	10,045.4	4,580.7			675.0	307.8	315.4	143.8	990.4	451.6		
施設完成後の評価期間 (50年)	H44	21	9,963.7	4,374.1					316.7	139.0	316.7	139.0		
	H45	22	9,963.7	4,204.7					316.7	133.6	316.7	133.6		
	H46	23	9,963.7	4,045.3					316.7	128.6	316.7	128.6		
	H47	24	9,963.7	3,885.8					316.7	123.5	316.7	123.5		
	H48	25	9,963.7	3,736.4					316.7	118.8	316.7	118.8		
	H49	26	9,963.7	3,596.9					316.7	114.3	316.7	114.3		
	H50	27	9,963.7	3,457.4					316.7	109.9	316.7	109.9		
	H51	28	9,963.7	3,317.9					316.7	105.5	316.7	105.5		
	H52	29	9,963.7	3,198.3					316.7	101.7	316.7	101.7		
	H53	30	9,963.7	3,068.8					316.7	97.5	316.7	97.5		
	H54	31	9,963.7	2,949.3					316.7	93.7	316.7	93.7		
	H55	32	9,963.7	2,839.7					316.7	90.3	316.7	90.3		
	H56	33	9,963.7	2,730.1					316.7	86.8	316.7	86.8		
	H57	34	9,963.7	2,630.4					316.7	83.6	316.7	83.6		
	H58	35	9,963.7	2,520.8					316.7	80.1	316.7	80.1		
	H59	36	9,963.7	2,431.1					316.7	77.3	316.7	77.3		
	H60	37	9,963.7	2,331.5					316.7	74.1	316.7	74.1		
	H61	38	9,963.7	2,241.8					316.7	71.3	316.7	71.3		
	H62	39	9,963.7	2,162.1					316.7	68.7	316.7	68.7		
	H63	40	9,963.7	2,072.4					316.7	65.9	316.7	65.9		
	H64	41	9,963.7	1,992.7					316.7	63.3	316.7	63.3		
	H65	42	9,963.7	1,923.0					316.7	61.1	316.7	61.1		
	H66	43	9,963.7	1,843.3					316.7	58.6	316.7	58.6		
	H67	44	9,963.7	1,773.5					316.7	56.4	316.7	56.4		
	H68	45	9,963.7	1,703.8					316.7	54.2	316.7	54.2		
	H69	46	9,963.7	1,644.0					316.7	52.3	316.7	52.3		
	H70	47	9,963.7	1,574.3					316.7	50.0	316.7	50.0		
	H71	48	9,963.7	1,514.5					316.7	48.1	316.7	48.1		
	H72	49	9,963.7	1,454.7					316.7	46.2	316.7	46.2		
	H73	50	9,963.7	1,404.9					316.7	44.7	316.7	44.7		
	H74	51	9,963.7	1,345.1					316.7	42.8	316.7	42.8		
	H75	52	9,963.7	1,295.3					316.7	41.2	316.7	41.2		
	H76	53	9,963.7	1,245.5					316.7	39.6	316.7	39.6		
	H77	54	9,963.7	1,195.6					316.7	38.0	316.7	38.0		
H78	55	9,963.7	1,155.8					316.7	36.7	316.7	36.7			
H79	56	9,963.7	1,106.0					316.7	35.2	316.7	35.2			
H80	57	9,963.7	1,066.1					316.7	33.9	316.7	33.9			
H81	58	9,963.7	1,026.3					316.7	32.6	316.7	32.6			
H82	59	9,963.7	986.4					316.7	31.4	316.7	31.4			
H83	60	9,963.7	946.6					316.7	30.1	316.7	30.1			
H84	61	9,963.7	906.7					316.7	28.8	316.7	28.8			
H85	62	9,963.7	876.8					316.7	27.9	316.7	27.9			
H86	63	9,963.7	846.9					316.7	26.9	316.7	26.9			
H87	64	9,963.7	807.1					316.7	25.7	316.7	25.7			
H88	65	9,963.7	777.2					316.7	24.7	316.7	24.7			
H89	66	9,963.7	747.3					316.7	23.8	316.7	23.8			
H90	67	9,963.7	717.4					316.7	22.8	316.7	22.8			
H91	68	9,963.7	687.5					316.7	21.9	316.7	21.9			
H92	69	9,963.7	667.6					316.7	21.2	316.7	21.2			
H93	70	9,963.7	637.7					316.7	20.3	316.7	20.3			
合計			660,901.1	198,085.3	362.7	198,448.0	34,194.6	27,884.5	22,168.7	7,412.4	56,363.3	35,296.9	5.62	163,151.1

年次	年度	t	便益(B)		残存価値 (2)	計 ①+②	費用(C)				費用便益比 B/C	純現在価値 B-C		
			便益①				建設費③		維持管理費④				計③+④	
			便益	現在価値			費用	現在価値	費用	現在価値			費用	現在価値
整備期間 (20年)	H24	1	0.0	0.0			6,408.9	6,165.4	297.4	286.1	6,706.3	6,451.5		
	H25	2	0.3	0.3			6,633.2	6,135.7	305.7	282.8	6,938.9	6,418.5		
	H26	3	253.0	224.9			3,908.0	3,474.2	185.5	164.9	4,093.5	3,639.1		
	H27	4	865.9	740.3			680.9	582.2	267.7	228.9	948.6	811.1		
	H28	5	4,864.0	3,998.2			483.2	397.2	252.8	207.8	736.0	605.0		
	H29	6	7,701.5	6,084.2			595.5	470.4	261.3	206.4	856.8	676.8		
	H30	7	11,198.6	8,510.9			712.9	541.8	260.6	198.1	973.5	739.9		
	H31	8	11,127.3	8,134.1			711.5	520.1	247.1	180.6	958.6	700.7		
	H32	9	11,056.2	7,772.5			711.5	500.2	233.7	164.3	945.2	664.5		
	H33	10	10,985.1	7,425.9			711.5	481.0	252.9	171.0	964.4	652.0		
	H34	11	10,914.0	7,094.1			680.5	442.3	255.4	166.0	935.9	608.3		
	H35	12	10,813.3	6,758.3			680.5	425.3	249.0	155.6	929.5	580.9		
	H36	13	10,712.5	6,438.2			680.5	409.0	267.6	160.8	948.1	569.8		
	H37	14	10,611.8	6,123.0			680.5	392.6	267.6	154.4	948.1	547.0		
	H38	15	10,511.1	5,833.7			680.5	377.7	267.6	148.5	948.1	526.2		
	H39	16	10,410.4	5,559.2			680.5	363.4	267.6	142.9	948.1	506.3		
	H40	17	10,309.6	5,288.8			680.5	349.1	267.6	137.3	948.1	486.4		
	H41	18	10,208.9	5,043.2			552.2	272.8	258.0	127.5	810.2	400.3		
	H42	19	10,127.2	4,810.4			552.2	262.3	258.0	122.6	810.2	384.9		
	H43	20	10,045.4	4,580.7			552.2	251.8	258.0	117.6	810.2	369.4		
施設完成後の 評価期間 (50年)	H44	21	9,963.7	4,374.1					259.1	113.7	259.1	113.7		
	H45	22	9,963.7	4,204.7					259.1	109.3	259.1	109.3		
	H46	23	9,963.7	4,045.3					259.1	105.2	259.1	105.2		
	H47	24	9,963.7	3,885.8					259.1	101.0	259.1	101.0		
	H48	25	9,963.7	3,736.4					259.1	97.2	259.1	97.2		
	H49	26	9,963.7	3,596.9					259.1	93.5	259.1	93.5		
	H50	27	9,963.7	3,457.4					259.1	89.9	259.1	89.9		
	H51	28	9,963.7	3,317.9					259.1	86.3	259.1	86.3		
	H52	29	9,963.7	3,198.3					259.1	83.2	259.1	83.2		
	H53	30	9,963.7	3,068.8					259.1	79.8	259.1	79.8		
	H54	31	9,963.7	2,949.3					259.1	76.7	259.1	76.7		
	H55	32	9,963.7	2,839.7					259.1	73.8	259.1	73.8		
	H56	33	9,963.7	2,730.1					259.1	71.0	259.1	71.0		
	H57	34	9,963.7	2,630.4					259.1	68.4	259.1	68.4		
	H58	35	9,963.7	2,520.8					259.1	65.6	259.1	65.6		
	H59	36	9,963.7	2,431.1					259.1	63.2	259.1	63.2		
	H60	37	9,963.7	2,331.5					259.1	60.6	259.1	60.6		
	H61	38	9,963.7	2,241.8					259.1	58.3	259.1	58.3		
	H62	39	9,963.7	2,162.1					259.1	56.2	259.1	56.2		
	H63	40	9,963.7	2,072.4					259.1	53.9	259.1	53.9		
	H64	41	9,963.7	1,992.7					259.1	51.8	259.1	51.8		
	H65	42	9,963.7	1,923.0					259.1	50.0	259.1	50.0		
	H66	43	9,963.7	1,843.3					259.1	47.9	259.1	47.9		
	H67	44	9,963.7	1,773.5					259.1	46.1	259.1	46.1		
	H68	45	9,963.7	1,703.8					259.1	44.3	259.1	44.3		
	H69	46	9,963.7	1,644.0					259.1	42.8	259.1	42.8		
	H70	47	9,963.7	1,574.3					259.1	40.9	259.1	40.9		
	H71	48	9,963.7	1,514.5					259.1	39.4	259.1	39.4		
	H72	49	9,963.7	1,454.7					259.1	37.8	259.1	37.8		
	H73	50	9,963.7	1,404.9					259.1	36.5	259.1	36.5		
	H74	51	9,963.7	1,345.1					259.1	35.0	259.1	35.0		
	H75	52	9,963.7	1,295.3					259.1	33.7	259.1	33.7		
	H76	53	9,963.7	1,245.5					259.1	32.4	259.1	32.4		
	H77	54	9,963.7	1,195.6					259.1	31.1	259.1	31.1		
	H78	55	9,963.7	1,155.8					259.1	30.1	259.1	30.1		
	H79	56	9,963.7	1,106.0					259.1	28.8	259.1	28.8		
H80	57	9,963.7	1,066.1					259.1	27.7	259.1	27.7			
H81	58	9,963.7	1,026.3					259.1	26.7	259.1	26.7			
H82	59	9,963.7	986.4					259.1	25.7	259.1	25.7			
H83	60	9,963.7	946.6					259.1	24.6	259.1	24.6			
H84	61	9,963.7	906.7					259.1	23.6	259.1	23.6			
H85	62	9,963.7	876.8					259.1	22.8	259.1	22.8			
H86	63	9,963.7	846.9					259.1	22.0	259.1	22.0			
H87	64	9,963.7	807.1					259.1	21.0	259.1	21.0			
H88	65	9,963.7	777.2					259.1	20.2	259.1	20.2			
H89	66	9,963.7	747.3					259.1	19.4	259.1	19.4			
H90	67	9,963.7	717.4					259.1	18.7	259.1	18.7			
H91	68	9,963.7	687.5					259.1	17.9	259.1	17.9			
H92	69	9,963.7	667.6					259.1	17.4	259.1	17.4			
H93	70	9,963.7	637.7					259.1	16.6	259.1	16.6			
合計			660,901.1	198,085.3	296.8	198,382.1	27,977.2	22,814.5	18,136.1	6,063.8	46,113.3	28,878.3	6.87	169,503.8

年次	年度	t	便益(B)		残存価値 (2)	計 ①+②	費用(C)				費用便益比 B/C	純現在価値 B-C		
			便益①				建設費③		維持管理費④				計③+④	
			便益	現在価値			費用	現在価値	費用	現在価値			費用	現在価値
整備期間 (22年)	H24	1	0.0	0.0			6,473.5	6,227.5	300.4	289.0	6,773.9	6,516.5		
	H25	2	0.3	0.3			6,677.5	6,176.7	307.9	284.8	6,985.4	6,461.5		
	H26	3	207.1	184.1			4,498.0	3,998.7	211.6	188.1	4,709.6	4,186.8		
	H27	4	479.8	410.2			1,665.7	1,424.2	92.3	78.9	1,758.0	1,503.1		
	H28	5	3,410.1	2,803.1			567.9	466.8	223.1	183.4	791.0	650.2		
	H29	6	6,411.7	5,065.2			544.8	430.4	221.4	174.9	766.2	605.3		
	H30	7	9,291.1	7,061.2			649.0	493.2	225.3	171.2	874.3	664.4		
	H31	8	11,172.7	8,167.2			719.7	526.1	220.8	161.4	940.5	687.5		
	H32	9	11,107.9	7,808.9			718.7	505.2	208.6	146.6	927.3	651.8		
	H33	10	11,043.3	7,465.3			718.7	485.8	199.7	135.0	918.4	620.8		
	H34	11	10,978.6	7,136.1			718.7	467.2	217.1	141.1	935.8	608.3		
	H35	12	10,914.0	6,821.3			687.4	429.6	219.7	137.3	907.1	566.9		
	H36	13	10,822.5	6,504.3			687.4	413.1	213.9	128.6	901.3	541.7		
	H37	14	10,730.8	6,191.7			687.4	396.6	228.3	131.7	915.7	528.3		
	H38	15	10,639.3	5,904.8			687.4	381.5	232.1	128.8	919.5	510.3		
	H39	16	10,547.7	5,632.5			687.4	367.1	232.1	123.9	919.5	491.0		
	H40	17	10,456.2	5,364.0			687.4	352.6	232.1	119.1	919.5	471.7		
	H41	18	10,364.6	5,120.1			687.4	339.6	232.1	114.7	919.5	454.3		
	H42	19	10,273.0	4,879.7			648.5	308.0	229.1	108.8	877.6	416.8		
	H43	20	10,186.6	4,645.1			557.8	254.4	222.3	101.4	780.1	355.8		
	H44	21	10,112.3	4,439.3			557.8	244.9	222.3	97.6	780.1	342.5		
	H45	22	10,038.0	4,236.0			557.8	235.4	222.3	93.8	780.1	329.2		
施設完成後の 評価期間 (50年)	H46	23	9,963.7	4,045.3					223.4	90.7	223.4	90.7		
	H47	24	9,963.7	3,885.8					223.4	87.1	223.4	87.1		
	H48	25	9,963.7	3,736.4					223.4	83.8	223.4	83.8		
	H49	26	9,963.7	3,596.9					223.4	80.6	223.4	80.6		
	H50	27	9,963.7	3,457.4					223.4	77.5	223.4	77.5		
	H51	28	9,963.7	3,317.9					223.4	74.4	223.4	74.4		
	H52	29	9,963.7	3,198.3					223.4	71.7	223.4	71.7		
	H53	30	9,963.7	3,068.8					223.4	68.8	223.4	68.8		
	H54	31	9,963.7	2,949.3					223.4	66.1	223.4	66.1		
	H55	32	9,963.7	2,839.7					223.4	63.7	223.4	63.7		
	H56	33	9,963.7	2,730.1					223.4	61.2	223.4	61.2		
	H57	34	9,963.7	2,630.4					223.4	59.0	223.4	59.0		
	H58	35	9,963.7	2,520.8					223.4	56.5	223.4	56.5		
	H59	36	9,963.7	2,431.1					223.4	54.5	223.4	54.5		
	H60	37	9,963.7	2,331.5					223.4	52.3	223.4	52.3		
	H61	38	9,963.7	2,241.8					223.4	50.3	223.4	50.3		
	H62	39	9,963.7	2,162.1					223.4	48.5	223.4	48.5		
	H63	40	9,963.7	2,072.4					223.4	46.5	223.4	46.5		
	H64	41	9,963.7	1,992.7					223.4	44.7	223.4	44.7		
	H65	42	9,963.7	1,923.0					223.4	43.1	223.4	43.1		
	H66	43	9,963.7	1,843.3					223.4	41.3	223.4	41.3		
	H67	44	9,963.7	1,773.5					223.4	39.8	223.4	39.8		
	H68	45	9,963.7	1,703.8					223.4	38.2	223.4	38.2		
	H69	46	9,963.7	1,644.0					223.4	36.9	223.4	36.9		
	H70	47	9,963.7	1,574.3					223.4	35.3	223.4	35.3		
	H71	48	9,963.7	1,514.5					223.4	34.0	223.4	34.0		
	H72	49	9,963.7	1,454.7					223.4	32.6	223.4	32.6		
	H73	50	9,963.7	1,404.9					223.4	31.5	223.4	31.5		
	H74	51	9,963.7	1,345.1					223.4	30.2	223.4	30.2		
	H75	52	9,963.7	1,295.3					223.4	29.0	223.4	29.0		
	H76	53	9,963.7	1,245.5					223.4	27.9	223.4	27.9		
H77	54	9,963.7	1,195.6					223.4	26.8	223.4	26.8			
H78	55	9,963.7	1,155.8					223.4	25.9	223.4	25.9			
H79	56	9,963.7	1,106.0					223.4	24.8	223.4	24.8			
H80	57	9,963.7	1,066.1					223.4	23.9	223.4	23.9			
H81	58	9,963.7	1,026.3					223.4	23.0	223.4	23.0			
H82	59	9,963.7	986.4					223.4	22.1	223.4	22.1			
H83	60	9,963.7	946.6					223.4	21.2	223.4	21.2			
H84	61	9,963.7	906.7					223.4	20.3	223.4	20.3			
H85	62	9,963.7	876.8					223.4	19.7	223.4	19.7			
H86	63	9,963.7	846.9					223.4	19.0	223.4	19.0			
H87	64	9,963.7	807.1					223.4	18.1	223.4	18.1			
H88	65	9,963.7	777.2					223.4	17.4	223.4	17.4			
H89	66	9,963.7	747.3					223.4	16.8	223.4	16.8			
H90	67	9,963.7	717.4					223.4	16.1	223.4	16.1			
H91	68	9,963.7	687.5					223.4	15.4	223.4	15.4			
H92	69	9,963.7	667.6					223.4	15.0	223.4	15.0			
H93	70	9,963.7	637.7					223.4	14.3	223.4	14.3			
H94	71	9,963.7	617.7					223.4	13.9	223.4	13.9			
H95	72	9,963.7	587.9					223.4	13.2	223.4	13.2			
合計			677,372.6	196,131.6	303.9	196,435.5	31,085.9	24,924.6	16,084.5	5,264.7	47,170.4	30,189.3	6.51	166,246.2

年次	年度	t	便益(B)		残存価値 (2)	計 ①+②	費用(C)						費用便益比 B/C	純現在価値 B-C
			便益①				建設費③		維持管理費④		計③+④			
			便益	現在価値			費用	現在価値	費用	現在価値	費用	現在価値		
整備期間 (18年)	H24	1	0.0	0.0			7,939.8	7,638.1	368.2	354.2	8,308.0	7,992.3		
	H25	2	28.4	26.3			7,516.2	6,952.5	347.6	321.5	7,863.8	7,274.0		
	H26	3	322.3	286.5			3,629.4	3,226.5	179.2	159.3	3,808.6	3,385.8		
	H27	4	2,198.6	1,879.8			743.0	635.3	296.4	253.4	1,039.4	888.7		
	H28	5	6,125.1	5,034.8			665.9	547.4	290.6	238.9	956.5	786.3		
	H29	6	9,644.3	7,619.0			822.2	649.5	295.3	233.3	1,117.5	882.8		
	H30	7	11,151.1	8,474.8			878.9	668.0	283.3	215.3	1,162.2	883.3		
	H31	8	11,072.0	8,093.6			878.4	642.1	265.1	193.8	1,143.5	835.9		
	H32	9	10,993.0	7,728.1			878.4	617.5	283.1	199.0	1,161.5	816.5		
	H33	10	10,914.0	7,377.9			840.1	567.9	287.8	194.6	1,127.9	762.5		
	H34	11	10,802.1	7,021.4			840.1	546.1	285.3	185.4	1,125.4	731.5		
	H35	12	10,690.1	6,681.3			840.1	525.1	303.7	189.8	1,143.8	714.9		
	H36	13	10,578.2	6,357.5			840.1	504.9	303.7	182.5	1,143.8	687.4		
	H37	14	10,466.3	6,039.1			840.1	484.7	303.7	175.2	1,143.8	659.9		
	H38	15	10,354.4	5,746.7			840.1	466.3	303.7	168.6	1,143.8	634.9		
	H39	16	10,242.5	5,469.5			729.3	389.4	295.4	157.7	1,024.7	547.1		
	H40	17	10,145.4	5,204.6			681.8	349.8	291.8	149.7	973.6	499.5		
	H41	18	10,054.5	4,966.9			681.8	336.8	291.8	144.1	973.6	480.9		
施設完成後の 評価期間 (50年)	H42	19	9,963.7	4,732.8					293.1	139.2	293.1	139.2		
	H43	20	9,963.7	4,543.4					293.1	133.7	293.1	133.7		
	H44	21	9,963.7	4,374.1					293.1	128.7	293.1	128.7		
	H45	22	9,963.7	4,204.7					293.1	123.7	293.1	123.7		
	H46	23	9,963.7	4,045.3					293.1	119.0	293.1	119.0		
	H47	24	9,963.7	3,885.8					293.1	114.3	293.1	114.3		
	H48	25	9,963.7	3,736.4					293.1	109.9	293.1	109.9		
	H49	26	9,963.7	3,596.9					293.1	105.8	293.1	105.8		
	H50	27	9,963.7	3,457.4					293.1	101.7	293.1	101.7		
	H51	28	9,963.7	3,317.9					293.1	97.6	293.1	97.6		
	H52	29	9,963.7	3,198.3					293.1	94.1	293.1	94.1		
	H53	30	9,963.7	3,068.8					293.1	90.3	293.1	90.3		
	H54	31	9,963.7	2,949.3					293.1	86.8	293.1	86.8		
	H55	32	9,963.7	2,839.7					293.1	83.5	293.1	83.5		
	H56	33	9,963.7	2,730.1					293.1	80.3	293.1	80.3		
	H57	34	9,963.7	2,630.4					293.1	77.4	293.1	77.4		
	H58	35	9,963.7	2,520.8					293.1	74.2	293.1	74.2		
	H59	36	9,963.7	2,431.1					293.1	71.5	293.1	71.5		
	H60	37	9,963.7	2,331.5					293.1	68.6	293.1	68.6		
	H61	38	9,963.7	2,241.8					293.1	65.9	293.1	65.9		
	H62	39	9,963.7	2,162.1					293.1	63.6	293.1	63.6		
	H63	40	9,963.7	2,072.4					293.1	61.0	293.1	61.0		
	H64	41	9,963.7	1,992.7					293.1	58.6	293.1	58.6		
	H65	42	9,963.7	1,923.0					293.1	56.6	293.1	56.6		
	H66	43	9,963.7	1,843.3					293.1	54.2	293.1	54.2		
	H67	44	9,963.7	1,773.5					293.1	52.2	293.1	52.2		
	H68	45	9,963.7	1,703.8					293.1	50.1	293.1	50.1		
	H69	46	9,963.7	1,644.0					293.1	48.4	293.1	48.4		
	H70	47	9,963.7	1,574.3					293.1	46.3	293.1	46.3		
	H71	48	9,963.7	1,514.5					293.1	44.6	293.1	44.6		
H72	49	9,963.7	1,454.7					293.1	42.8	293.1	42.8			
H73	50	9,963.7	1,404.9					293.1	41.3	293.1	41.3			
H74	51	9,963.7	1,345.1					293.1	39.6	293.1	39.6			
H75	52	9,963.7	1,295.3					293.1	38.1	293.1	38.1			
H76	53	9,963.7	1,245.5					293.1	36.6	293.1	36.6			
H77	54	9,963.7	1,195.6					293.1	35.2	293.1	35.2			
H78	55	9,963.7	1,155.8					293.1	34.0	293.1	34.0			
H79	56	9,963.7	1,106.0					293.1	32.5	293.1	32.5			
H80	57	9,963.7	1,066.1					293.1	31.4	293.1	31.4			
H81	58	9,963.7	1,026.3					293.1	30.2	293.1	30.2			
H82	59	9,963.7	986.4					293.1	29.0	293.1	29.0			
H83	60	9,963.7	946.6					293.1	27.8	293.1	27.8			
H84	61	9,963.7	906.7					293.1	26.7	293.1	26.7			
H85	62	9,963.7	876.8					293.1	25.8	293.1	25.8			
H86	63	9,963.7	846.9					293.1	24.9	293.1	24.9			
H87	64	9,963.7	807.1					293.1	23.7	293.1	23.7			
H88	65	9,963.7	777.2					293.1	22.9	293.1	22.9			
H89	66	9,963.7	747.3					293.1	22.0	293.1	22.0			
H90	67	9,963.7	717.4					293.1	21.1	293.1	21.1			
H91	68	9,963.7	687.5					293.1	20.2	293.1	20.2			
合計			643,967.3	199,643.1	355.5	199,998.6	31,085.7	25,747.9	19,930.7	6,823.9	51,016.4	32,571.8	6.14	167,426.8

年次	年度	t	便益(B)		残存価値 (2)	計 ①+②	費用(C)				費用便益比 B/C	純現在価値 B-C		
			便益①				建設費③		維持管理費④				計③+④	
			便益	現在価値			費用	現在価値	費用	現在価値			費用	現在価値
整備期間 (20年)	H24	1	0.0	0.0			7,120.9	6,850.3	330.4	317.8	7,451.3	7,168.1		
	H25	2	0.4	0.4			7,370.2	6,817.4	339.6	314.1	7,709.8	7,131.5		
	H26	3	277.7	246.9			4,342.2	3,860.2	206.2	183.3	4,548.4	4,043.5		
	H27	4	950.5	812.7			756.5	646.8	297.4	254.3	1,053.9	901.1		
	H28	5	5,333.5	4,384.1			536.9	441.3	281.0	231.0	817.9	672.3		
	H29	6	8,444.2	6,670.9			661.7	522.7	290.3	229.3	952.0	752.0		
	H30	7	12,277.9	9,331.2			792.1	602.0	289.6	220.1	1,081.7	822.1		
	H31	8	12,199.6	8,917.9			790.6	577.9	274.6	200.7	1,065.2	778.6		
	H32	9	12,121.5	8,521.4			790.6	555.8	259.7	182.6	1,050.3	738.4		
	H33	10	12,043.4	8,141.3			790.6	534.4	281.0	190.0	1,071.6	724.4		
	H34	11	11,965.3	7,777.4			756.1	491.5	283.8	184.5	1,039.9	676.0		
	H35	12	11,854.5	7,409.1			756.1	472.6	276.7	172.9	1,032.8	645.5		
	H36	13	11,743.8	7,058.0			756.1	454.4	297.4	178.7	1,053.5	633.1		
	H37	14	11,633.0	6,712.2			756.1	436.3	297.4	171.6	1,053.5	607.9		
	H38	15	11,522.2	6,394.8			756.1	419.6	297.4	165.1	1,053.5	584.7		
	H39	16	11,411.4	6,093.7			756.1	403.8	297.4	158.8	1,053.5	562.6		
	H40	17	11,300.7	5,797.3			756.1	387.9	297.4	152.6	1,053.5	540.5		
	H41	18	11,189.9	5,527.8			613.6	303.1	286.7	141.6	900.3	444.7		
	H42	19	11,100.0	5,272.5			613.6	291.5	286.7	136.2	900.3	427.7		
	H43	20	11,010.1	5,020.6			613.6	279.8	286.7	130.7	900.3	410.5		
施設完成後の評価期間 (50年)	H44	21	10,920.2	4,794.0					287.9	126.4	287.9	126.4		
	H45	22	10,920.2	4,608.3					287.9	121.5	287.9	121.5		
	H46	23	10,920.2	4,433.6					287.9	116.9	287.9	116.9		
	H47	24	10,920.2	4,258.9					287.9	112.3	287.9	112.3		
	H48	25	10,920.2	4,095.1					287.9	108.0	287.9	108.0		
	H49	26	10,920.2	3,942.2					287.9	103.9	287.9	103.9		
	H50	27	10,920.2	3,789.3					287.9	99.9	287.9	99.9		
	H51	28	10,920.2	3,636.4					287.9	95.9	287.9	95.9		
	H52	29	10,920.2	3,505.4					287.9	92.4	287.9	92.4		
	H53	30	10,920.2	3,363.4					287.9	88.7	287.9	88.7		
	H54	31	10,920.2	3,232.4					287.9	85.2	287.9	85.2		
	H55	32	10,920.2	3,112.3					287.9	82.1	287.9	82.1		
	H56	33	10,920.2	2,992.1					287.9	78.9	287.9	78.9		
	H57	34	10,920.2	2,882.9					287.9	76.0	287.9	76.0		
	H58	35	10,920.2	2,762.8					287.9	72.8	287.9	72.8		
	H59	36	10,920.2	2,664.5					287.9	70.2	287.9	70.2		
	H60	37	10,920.2	2,555.3					287.9	67.4	287.9	67.4		
	H61	38	10,920.2	2,457.0					287.9	64.8	287.9	64.8		
	H62	39	10,920.2	2,369.7					287.9	62.5	287.9	62.5		
	H63	40	10,920.2	2,271.4					287.9	59.9	287.9	59.9		
	H64	41	10,920.2	2,184.0					287.9	57.6	287.9	57.6		
	H65	42	10,920.2	2,107.6					287.9	55.6	287.9	55.6		
	H66	43	10,920.2	2,020.2					287.9	53.3	287.9	53.3		
	H67	44	10,920.2	1,943.8					287.9	51.2	287.9	51.2		
	H68	45	10,920.2	1,867.4					287.9	49.2	287.9	49.2		
	H69	46	10,920.2	1,801.8					287.9	47.5	287.9	47.5		
	H70	47	10,920.2	1,725.4					287.9	45.5	287.9	45.5		
	H71	48	10,920.2	1,659.9					287.9	43.8	287.9	43.8		
	H72	49	10,920.2	1,594.3					287.9	42.0	287.9	42.0		
	H73	50	10,920.2	1,539.7					287.9	40.6	287.9	40.6		
	H74	51	10,920.2	1,474.2					287.9	38.9	287.9	38.9		
	H75	52	10,920.2	1,419.6					287.9	37.4	287.9	37.4		
H76	53	10,920.2	1,365.0					287.9	36.0	287.9	36.0			
H77	54	10,920.2	1,310.4					287.9	34.5	287.9	34.5			
H78	55	10,920.2	1,266.7					287.9	33.4	287.9	33.4			
H79	56	10,920.2	1,212.1					287.9	32.0	287.9	32.0			
H80	57	10,920.2	1,168.5					287.9	30.8	287.9	30.8			
H81	58	10,920.2	1,124.8					287.9	29.7	287.9	29.7			
H82	59	10,920.2	1,081.1					287.9	28.5	287.9	28.5			
H83	60	10,920.2	1,037.4					287.9	27.4	287.9	27.4			
H84	61	10,920.2	993.7					287.9	26.2	287.9	26.2			
H85	62	10,920.2	961.0					287.9	25.3	287.9	25.3			
H86	63	10,920.2	928.2					287.9	24.5	287.9	24.5			
H87	64	10,920.2	884.5					287.9	23.3	287.9	23.3			
H88	65	10,920.2	851.8					287.9	22.5	287.9	22.5			
H89	66	10,920.2	819.0					287.9	21.6	287.9	21.6			
H90	67	10,920.2	786.3					287.9	20.7	287.9	20.7			
H91	68	10,920.2	753.5					287.9	19.9	287.9	19.9			
H92	69	10,920.2	731.7					287.9	19.3	287.9	19.3			
H93	70	10,920.2	698.9					287.9	18.4	287.9	18.4			
合計			724,389.6	217,129.7	329.8	217,459.5	31,085.8	25,349.3	20,152.4	6,738.2	51,238.2	32,087.5	6.78	185,372.0

年次	年度	t	便益(B)		残存価値 (2)	計 ①+②	費用(C)						費用便益比 B/C	純現在価値 B-C
			便益①				建設費③		維持管理費④		計③+④			
			便益	現在価値			費用	現在価値	費用	現在価値	費用	現在価値		
整備期間 (20年)	H24	1	0.0	0.0			7,120.9	6,850.3	330.4	317.8	7,451.3	7,168.1		
	H25	2	0.3	0.3			7,370.2	6,817.4	339.6	314.1	7,709.8	7,131.5		
	H26	3	228.4	203.0			4,342.2	3,860.2	206.2	183.3	4,548.4	4,043.5		
	H27	4	781.3	668.0			756.5	646.8	297.4	254.3	1,053.9	901.1		
	H28	5	4,394.6	3,612.4			536.9	441.3	281.0	231.0	817.9	672.3		
	H29	6	6,959.1	5,497.7			661.7	522.7	290.3	229.3	952.0	752.0		
	H30	7	10,119.6	7,690.9			792.1	602.0	289.6	220.1	1,081.7	822.1		
	H31	8	10,055.4	7,350.5			790.6	577.9	274.6	200.7	1,065.2	778.6		
	H32	9	9,991.3	7,023.9			790.6	555.8	259.7	182.6	1,050.3	738.4		
	H33	10	9,927.2	6,710.8			790.6	534.4	281.0	190.0	1,071.6	724.4		
	H34	11	9,863.1	6,411.0			756.1	491.5	283.8	184.5	1,039.9	676.0		
	H35	12	9,772.4	6,107.8			756.1	472.6	276.7	172.9	1,032.8	645.5		
	H36	13	9,681.8	5,818.8			756.1	454.4	297.4	178.7	1,053.5	633.1		
	H37	14	9,591.1	5,534.1			756.1	436.3	297.4	171.6	1,053.5	607.9		
	H38	15	9,500.4	5,272.7			756.1	419.6	297.4	165.1	1,053.5	584.7		
	H39	16	9,409.8	5,024.8			756.1	403.8	297.4	158.8	1,053.5	562.6		
	H40	17	9,319.1	4,780.7			756.1	387.9	297.4	152.6	1,053.5	540.5		
	H41	18	9,228.4	4,558.8			613.6	303.1	286.7	141.6	900.3	444.7		
	H42	19	9,154.9	4,348.6			613.6	291.5	286.7	136.2	900.3	427.7		
	H43	20	9,081.3	4,141.1			613.6	279.8	286.7	130.7	900.3	410.5		
施設完成後の評価期間 (50年)	H44	21	9,007.7	3,954.4					287.9	126.4	287.9	126.4		
	H45	22	9,007.7	3,801.2					287.9	121.5	287.9	121.5		
	H46	23	9,007.7	3,657.1					287.9	116.9	287.9	116.9		
	H47	24	9,007.7	3,513.0					287.9	112.3	287.9	112.3		
	H48	25	9,007.7	3,377.9					287.9	108.0	287.9	108.0		
	H49	26	9,007.7	3,251.8					287.9	103.9	287.9	103.9		
	H50	27	9,007.7	3,125.7					287.9	99.9	287.9	99.9		
	H51	28	9,007.7	2,999.6					287.9	95.9	287.9	95.9		
	H52	29	9,007.7	2,891.5					287.9	92.4	287.9	92.4		
	H53	30	9,007.7	2,774.4					287.9	88.7	287.9	88.7		
	H54	31	9,007.7	2,666.3					287.9	85.2	287.9	85.2		
	H55	32	9,007.7	2,567.2					287.9	82.1	287.9	82.1		
	H56	33	9,007.7	2,468.1					287.9	78.9	287.9	78.9		
	H57	34	9,007.7	2,378.0					287.9	76.0	287.9	76.0		
	H58	35	9,007.7	2,278.9					287.9	72.8	287.9	72.8		
	H59	36	9,007.7	2,197.9					287.9	70.2	287.9	70.2		
	H60	37	9,007.7	2,107.8					287.9	67.4	287.9	67.4		
	H61	38	9,007.7	2,026.7					287.9	64.8	287.9	64.8		
	H62	39	9,007.7	1,954.7					287.9	62.5	287.9	62.5		
	H63	40	9,007.7	1,873.6					287.9	59.9	287.9	59.9		
	H64	41	9,007.7	1,801.5					287.9	57.6	287.9	57.6		
	H65	42	9,007.7	1,738.5					287.9	55.6	287.9	55.6		
	H66	43	9,007.7	1,666.4					287.9	53.3	287.9	53.3		
	H67	44	9,007.7	1,603.4					287.9	51.2	287.9	51.2		
	H68	45	9,007.7	1,540.3					287.9	49.2	287.9	49.2		
	H69	46	9,007.7	1,486.3					287.9	47.5	287.9	47.5		
	H70	47	9,007.7	1,423.2					287.9	45.5	287.9	45.5		
	H71	48	9,007.7	1,369.2					287.9	43.8	287.9	43.8		
	H72	49	9,007.7	1,315.1					287.9	42.0	287.9	42.0		
	H73	50	9,007.7	1,270.1					287.9	40.6	287.9	40.6		
	H74	51	9,007.7	1,216.0					287.9	38.9	287.9	38.9		
	H75	52	9,007.7	1,171.0					287.9	37.4	287.9	37.4		
H76	53	9,007.7	1,126.0					287.9	36.0	287.9	36.0			
H77	54	9,007.7	1,080.9					287.9	34.5	287.9	34.5			
H78	55	9,007.7	1,044.9					287.9	33.4	287.9	33.4			
H79	56	9,007.7	999.9					287.9	32.0	287.9	32.0			
H80	57	9,007.7	963.8					287.9	30.8	287.9	30.8			
H81	58	9,007.7	927.8					287.9	29.7	287.9	29.7			
H82	59	9,007.7	891.8					287.9	28.5	287.9	28.5			
H83	60	9,007.7	855.7					287.9	27.4	287.9	27.4			
H84	61	9,007.7	819.7					287.9	26.2	287.9	26.2			
H85	62	9,007.7	792.7					287.9	25.3	287.9	25.3			
H86	63	9,007.7	765.7					287.9	24.5	287.9	24.5			
H87	64	9,007.7	729.6					287.9	23.3	287.9	23.3			
H88	65	9,007.7	702.6					287.9	22.5	287.9	22.5			
H89	66	9,007.7	675.6					287.9	21.6	287.9	21.6			
H90	67	9,007.7	648.6					287.9	20.7	287.9	20.7			
H91	68	9,007.7	621.5					287.9	19.9	287.9	19.9			
H92	69	9,007.7	603.5					287.9	19.3	287.9	19.3			
H93	70	9,007.7	576.5					287.9	18.4	287.9	18.4			
合計			597,444.5	179,049.5	329.8	179,379.3	31,085.8	25,349.3	20,152.4	6,738.2	51,238.2	32,087.5	5.59	147,291.8

様式-5 費用対便益（当面事業）

水系名：由良川水系 河川名：由良川

単位：百万円

年次	年度	t	便 益 (B)			計 ①+②	費 用 (C)						費用便益比 B/C	純現在価値 B-C
			便益①		残存価値 ②		建設費③		維持管理費④		計③+④			
			便益	現在価値			費用	現在価値	費用	現在価値	費用	現在価値		
（整備期間）	H24	1	0.0	0.0			7,120.9	6,850.3	330.4	317.8	7,451.3	7,168.1		
	H25	2	0.3	0.3			7,370.2	6,817.4	339.6	314.1	7,709.8	7,131.5		
	H26	3	253.0	224.9			4,342.2	3,860.2	206.2	183.3	4,548.4	4,043.5		
	H27	4	865.9	740.3			756.5	646.8	297.4	254.3	1,053.9	901.1		
	H28	5	4,864.0	3,998.2			536.9	441.3	281.0	231.0	817.9	672.3		
	H29	6	7,701.5	6,084.2			661.7	522.7	290.3	229.3	952.0	752.0		
施設完成後の評価期間（50年）	H30	7	11,198.6	8,510.9					290.8	221.0	290.8	221.0		
	H31	8	11,198.6	8,186.2					290.8	212.6	290.8	212.6		
	H32	9	11,198.6	7,872.6					290.8	204.4	290.8	204.4		
	H33	10	11,198.6	7,570.3					290.8	196.6	290.8	196.6		
	H34	11	11,198.6	7,279.1					290.8	189.0	290.8	189.0		
	H35	12	11,198.6	6,999.1					290.8	181.8	290.8	181.8		
	H36	13	11,198.6	6,730.4					290.8	174.8	290.8	174.8		
	H37	14	11,198.6	6,461.6					290.8	167.8	290.8	167.8		
	H38	15	11,198.6	6,215.2					290.8	161.4	290.8	161.4		
	H39	16	11,198.6	5,980.1					290.8	155.3	290.8	155.3		
	H40	17	11,198.6	5,744.9					290.8	149.2	290.8	149.2		
	H41	18	11,198.6	5,532.1					290.8	143.7	290.8	143.7		
	H42	19	11,198.6	5,319.3					290.8	138.1	290.8	138.1		
	H43	20	11,198.6	5,106.6					290.8	132.6	290.8	132.6		
	H44	21	11,198.6	4,916.2					290.8	127.7	290.8	127.7		
	H45	22	11,198.6	4,725.8					290.8	122.7	290.8	122.7		
	H46	23	11,198.6	4,546.6					290.8	118.1	290.8	118.1		
	H47	24	11,198.6	4,367.5					290.8	113.4	290.8	113.4		
	H48	25	11,198.6	4,199.5					290.8	109.1	290.8	109.1		
	H49	26	11,198.6	4,042.7					290.8	105.0	290.8	105.0		
	H50	27	11,198.6	3,885.9					290.8	100.9	290.8	100.9		
	H51	28	11,198.6	3,729.1					290.8	96.8	290.8	96.8		
	H52	29	11,198.6	3,594.8					290.8	93.3	290.8	93.3		
	H53	30	11,198.6	3,449.2					290.8	89.6	290.8	89.6		
	H54	31	11,198.6	3,314.8					290.8	86.1	290.8	86.1		
	H55	32	11,198.6	3,191.6					290.8	82.9	290.8	82.9		
	H56	33	11,198.6	3,068.4					290.8	79.7	290.8	79.7		
	H57	34	11,198.6	2,956.4					290.8	76.8	290.8	76.8		
	H58	35	11,198.6	2,833.2					290.8	73.6	290.8	73.6		
	H59	36	11,198.6	2,732.5					290.8	71.0	290.8	71.0		
	H60	37	11,198.6	2,620.5					290.8	68.0	290.8	68.0		
	H61	38	11,198.6	2,519.7					290.8	65.4	290.8	65.4		
	H62	39	11,198.6	2,430.1					290.8	63.1	290.8	63.1		
	H63	40	11,198.6	2,329.3					290.8	60.5	290.8	60.5		
H64	41	11,198.6	2,239.7					290.8	58.2	290.8	58.2			
H65	42	11,198.6	2,161.3					290.8	56.1	290.8	56.1			
H66	43	11,198.6	2,071.7					290.8	53.8	290.8	53.8			
H67	44	11,198.6	1,993.4					290.8	51.8	290.8	51.8			
H68	45	11,198.6	1,915.0					290.8	49.7	290.8	49.7			
H69	46	11,198.6	1,847.8					290.8	48.0	290.8	48.0			
H70	47	11,198.6	1,769.4					290.8	45.9	290.8	45.9			
H71	48	11,198.6	1,702.2					290.8	44.2	290.8	44.2			
H72	49	11,198.6	1,635.0					290.8	42.5	290.8	42.5			
H73	50	11,198.6	1,579.0					290.8	41.0	290.8	41.0			
H74	51	11,198.6	1,511.8					290.8	39.3	290.8	39.3			
H75	52	11,198.6	1,455.8					290.8	37.8	290.8	37.8			
H76	53	11,198.6	1,399.8					290.8	36.4	290.8	36.4			
H77	54	11,198.6	1,343.8					290.8	34.9	290.8	34.9			
H78	55	11,198.6	1,299.0					290.8	33.7	290.8	33.7			
H79	56	11,198.6	1,243.0					290.8	32.3	290.8	32.3			
合計			573,614.7	201,177.8	292.6	201,470.4	20,788.4	19,138.7	16,284.9	6,467.4	37,073.3	25,606.1	7.87	175,864.3

事業費の内訳書

河川事業

事業名	由良川直轄河川改修事業（全体事業費）
-----	--------------------

評価年度	平成23年度				再評価
------	--------	--	--	--	-----

区分	費目	工種	単位	数量	金額 (百万円)	備考	
工事費			式	1	37,393		
	本工事費			式	1	34,599	
		築堤	km	31	23,397		
		護岸	m	4,000	1,101		
		河道掘削	千m ³	172	1,125	樹木伐採含む	
		樋門・樋管	箇所	31	6,335		
		その他	式	1	2,642	情報通信設備他	
	附帯工事費			式	1	2,794	
		橋梁	箇所	4	2,495		
		その他	式	1	299		
用地費及補償費			式		24,681		
用地費			式	1	10,489		
補償費			式	1	14,192		
間接経費・工事諸費			式	1	18,952		
事業費 計			式		81,026		

維持管理費		式			10,230	29年間(H15～H43)
-------	--	---	--	--	--------	---------------

事業費の内訳書

河川事業

事業名	由良川直轄河川改修事業（残事業費）
-----	-------------------

評価年度	平成23年度				再評価
------	--------	--	--	--	-----

区分	費目	工種	単位	数量	金額 (百万円)	備考	
工事費			式	1	13,445		
	本工事費			式	1	12,260	
		築堤	km	13	7,469		
		護岸	m	2,420	456		
		河道掘削	千m ³	172	1,105	樹木伐採含む	
		樋門・樋管	箇所	22	2,610		
		その他	式	1	620		
	附帯工事費			式	1	1,185	
		橋梁	箇所	2	1,185		
用地費及補償費			式	1	10,722		
用地費			式	1	4,218		
補償費			式	1	6,504		
間接経費・工事諸費			式	1	6,920		
事業費 計			式		31,086		
維持管理費			式		5,757	20年間(H24～H43)	