

様式－1

様式-1 氾濫ブロック分割図

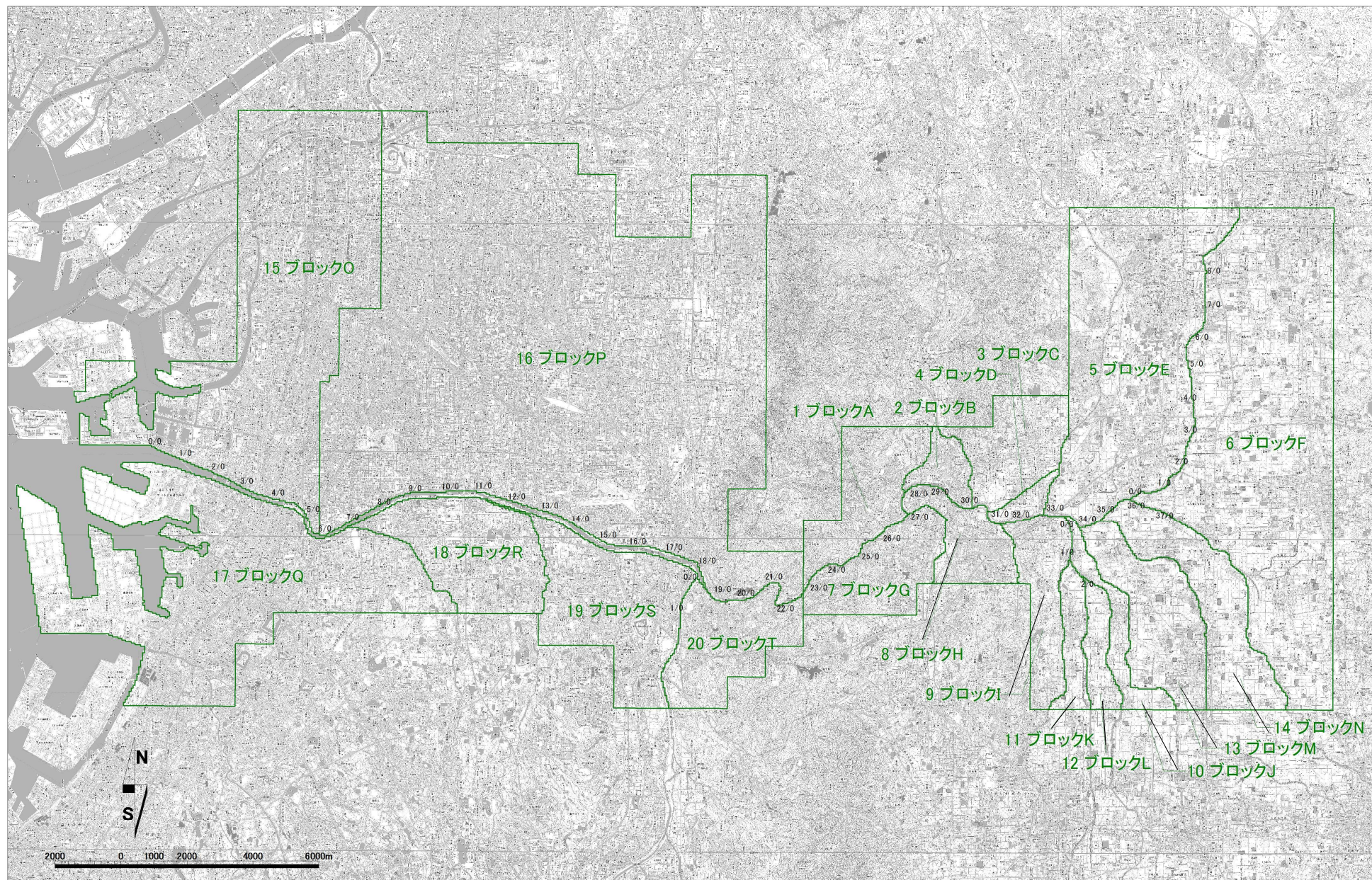

様式－2

様式-2		資産データ				水系名：大和川水系				河川名：大和川・佐保川				国勢調査年：平成27年				経済センサス調査年：平成28年			
込添 ブロック	ブロック 面積 (ha)	一般資産等基礎数量								一般資産額（百万円）						一般資産額等合 計	備考				
		人口 (人)	世帯数 (世帯)	従業者数 (産業分類別に 算出) (人)	農漁家数 (世帯)	延床面積 (ha)	水田面積 (ha)	畑面積 (ha)	家屋	家庭用品	事業所資産		農漁家資産		小計			水稲	畑作物	小計	
											償却	在庫	償却	在庫							
ブロック1	907	18,485	7,104	2,795	62	88	26	98	180,336	89,066	9,392	4,118	130	42	283,084	31	584	615	283,699		
ブロック2	258	12,863	5,077	2,298	38	68	3	5	139,555	63,647	5,999	3,240	80	26	212,547	4	30	34	212,581		
ブロック3	804	18,182	6,818	4,220	114	101	212	33	206,949	85,474	13,881	8,019	240	77	314,640	252	195	447	315,087		
ブロック4	140	3,323	1,320	459	19	17	51	8	35,574	16,544	2,241	1,346	39	13	55,757	61	50	111	55,868		
ブロック5	3,524	97,072	37,919	39,714	586	622	1,012	64	1,269,622	475,386	149,190	87,454	1,234	398	1,983,284	1,203	384	1,587	1,984,871		
ブロック6	5,345	110,820	45,002	47,722	1,011	701	2,394	147	1,430,644	564,181	180,306	97,514	2,129	688	2,275,462	2,842	874	3,716	2,279,178		
ブロック7	833	18,615	7,015	3,958	41	89	17	17	182,583	87,951	12,685	6,357	86	28	289,690	20	104	124	289,814		
ブロック8	552	24,372	10,045	7,603	51	150	46	18	305,482	125,929	22,769	10,690	107	34	465,011	54	107	161	465,172		
ブロック9	678	10,711	3,706	4,203	74	62	165	33	127,291	46,461	21,407	11,507	156	50	206,872	196	198	394	207,266		
ブロック10	355	2,908	1,034	1,605	42	20	198	14	41,364	12,961	7,133	5,464	88	28	67,038	235	85	320	67,358		
ブロック11	307	4,001	1,340	1,495	25	29	95	16	58,689	16,803	8,170	4,008	53	17	87,740	112	98	210	87,950		
ブロック12	284	1,504	490	711	32	11	145	42	22,863	6,148	2,801	1,952	68	22	33,854	172	248	420	34,274		
ブロック13	1,088	23,240	8,634	7,856	141	173	454	40	353,015	108,244	28,861	19,048	297	96	509,561	538	236	774	510,335		
ブロック14	1,133	16,349	6,099	5,934	192	122	540	63	249,183	76,457	34,184	15,537	404	131	375,896	640	374	1,014	376,910		
ブロック15	5,170	649,561	364,452	1,109,248	181	4,383	0	0	10,165,459	4,569,133	4,714,892	1,865,194	379	122	21,315,179	0	0	0	21,315,179		
ブロック16	13,515	1,506,820	687,972	680,393	1,538	8,789	243	204	20,388,789	8,625,095	2,609,234	1,490,842	3,235	1,043	33,118,218	276	1,257	1,533	33,119,751		
ブロック17	4,515	276,020	123,202	145,778	229	1,542	35	0	3,577,524	1,544,582	595,627	287,222	482	155	6,005,592	40	0	40	6,005,632		
ブロック18	1,279	98,317	40,776	35,426	139	479	99	1	1,111,780	511,205	129,307	74,091	293	94	1,826,770	113	7	120	1,826,890		
ブロック19	1,587	118,875	49,213	33,590	232	578	115	2	1,340,349	616,980	139,874	65,548	488	157	2,163,396	131	13	144	2,163,540		
ブロック20	1,008	31,389	12,795	14,120	151	172	39	176	399,728	160,407	64,982	44,476	318	103	670,014	45	1,082	1,127	671,141		
合計	43,280	3,043,427	1,420,013	2,149,128	4,898	18,196	5,889	981	41,586,759	17,802,654	8,752,935	4,103,627	10,306	3,324	72,259,605	6,965	5,926	12,891	72,272,496		

様式－3

様式-3	被害額（事業実施前）						水系名：大和川水系				河川名：大和川・佐保川		流量規模：1/2			(単位：百万円)						
	汎遊 ブロック	一般資産被害額						農作物被害額			公共土木施設 等被害額	営業停止損失	家屋における 応急対策費用			事業所における 応急対策費用	国・地方公共 団体における 応急対策費用	その他の間接 被害	小計	合計	備考	
		家屋	家庭用品	事業所資産		農漁家資産		小計	水稲	畑作物			小計	清掃労働対価	代替活動等							小計
ブロック1	0.0	0.0	0.0	0.0	0.0	0.0	0.0				0.0	0.0				0.0	0.0	0.0	0.0	0.0	0.0	
ブロック2	0.0	0.0	0.0	0.0	0.0	0.0	0.0	0.0	0.0	0.0	0.0	0.0	0.0	0.0	0.0	0.0	0.0	0.0	0.0	0.0	0.0	0.0
ブロック3	0.0	0.0	0.0	0.0	0.0	0.0	0.0	0.0	0.0	0.0	0.0	0.0	0.0	0.0	0.0	0.0	0.0	0.0	0.0	0.0	0.0	0.0
ブロック4	0.0	0.0	0.0	0.0	0.0	0.0	0.0	0.0	0.0	0.0	0.0	0.0	0.0	0.0	0.0	0.0	0.0	0.0	0.0	0.0	0.0	0.0
ブロック5	0.0	0.0	0.0	0.0	0.0	0.0	0.0	0.0	0.0	0.0	0.0	0.0	0.0	0.0	0.0	0.0	0.0	0.0	0.0	0.0	0.0	0.0
ブロック6	0.0	0.0	0.0	0.0	0.0	0.0	0.0	0.0	0.0	0.0	0.0	0.0	0.0	0.0	0.0	0.0	0.0	0.0	0.0	0.0	0.0	0.0
ブロック7	0.0	0.0	0.0	0.0	0.0	0.0	0.0	0.0	0.0	0.0	0.0	0.0	0.0	0.0	0.0	0.0	0.0	0.0	0.0	0.0	0.0	0.0
ブロック8	0.0	0.0	0.0	0.0	0.0	0.0	0.0	0.0	0.0	0.0	0.0	0.0	0.0	0.0	0.0	0.0	0.0	0.0	0.0	0.0	0.0	0.0
ブロック9	0.0	0.0	0.0	0.0	0.0	0.0	0.0	0.0	0.0	0.0	0.0	0.0	0.0	0.0	0.0	0.0	0.0	0.0	0.0	0.0	0.0	0.0
ブロック10	0.0	0.0	0.0	0.0	0.0	0.0	0.0	0.0	0.0	0.0	0.0	0.0	0.0	0.0	0.0	0.0	0.0	0.0	0.0	0.0	0.0	0.0
ブロック11	0.0	0.0	0.0	0.0	0.0	0.0	0.0	0.0	0.0	0.0	0.0	0.0	0.0	0.0	0.0	0.0	0.0	0.0	0.0	0.0	0.0	0.0
ブロック12	0.0	0.0	0.0	0.0	0.0	0.0	0.0	0.0	0.0	0.0	0.0	0.0	0.0	0.0	0.0	0.0	0.0	0.0	0.0	0.0	0.0	0.0
ブロック13	0.0	0.0	0.0	0.0	0.0	0.0	0.0	0.0	0.0	0.0	0.0	0.0	0.0	0.0	0.0	0.0	0.0	0.0	0.0	0.0	0.0	0.0
ブロック14	0.0	0.0	0.0	0.0	0.0	0.0	0.0	0.0	0.0	0.0	0.0	0.0	0.0	0.0	0.0	0.0	0.0	0.0	0.0	0.0	0.0	0.0
ブロック15	0.0	0.0	0.0	0.0	0.0	0.0	0.0	0.0	0.0	0.0	0.0	0.0	0.0	0.0	0.0	0.0	0.0	0.0	0.0	0.0	0.0	0.0
ブロック16	0.0	0.0	0.0	0.0	0.0	0.0	0.0	0.0	0.0	0.0	0.0	0.0	0.0	0.0	0.0	0.0	0.0	0.0	0.0	0.0	0.0	0.0
ブロック17	0.0	0.0	0.0	0.0	0.0	0.0	0.0	0.0	0.0	0.0	0.0	0.0	0.0	0.0	0.0	0.0	0.0	0.0	0.0	0.0	0.0	0.0
ブロック18	0.0	0.0	0.0	0.0	0.0	0.0	0.0	0.0	0.0	0.0	0.0	0.0	0.0	0.0	0.0	0.0	0.0	0.0	0.0	0.0	0.0	0.0
ブロック19	0.0	0.0	0.0	0.0	0.0	0.0	0.0	0.0	0.0	0.0	0.0	0.0	0.0	0.0	0.0	0.0	0.0	0.0	0.0	0.0	0.0	0.0
ブロック20	0.0	0.0	0.0	0.0	0.0	0.0	0.0	0.0	0.0	0.0	0.0	0.0	0.0	0.0	0.0	0.0	0.0	0.0	0.0	0.0	0.0	0.0
合計	0.0	0.0	0.0	0.0	0.0	0.0	0.0	0.0	0.0	0.0	0.0	0.0	0.0	0.0	0.0	0.0	0.0	0.0	0.0	0.0	0.0	0.0

様式-3	被害額（事業実施前）						水系名：大和川水系				河川名：大和川・佐保川		流量規模：1/5			(単位：百万円)						
	汎遊 ブロック	一般資産被害額						農作物被害額			公共土木施設 等被害額	営業停止損失	家屋における 応急対策費用			事業所における 応急対策費用	国・地方公共 団体における 応急対策費用	その他の間接 被害	小計	合計	備考	
		家屋	家庭用品	事業所資産		農漁家資産		小計	水稲	畑作物			小計	清掃労働対価	代替活動等							小計
ブロック1	0.0	0.0	0.0	0.0	0.0	0.0	0.0				0.0	0.0				0.0	0.0	0.0	0.0	0.0	0.0	
ブロック2	40.4	105.6	3.6	1.6	0.0	0.0	151.2	0.3	0.0	0.3	124.4	2.4	7.3	4.7	12.0	0.3	6.6	0.0	21.3	297.2		
ブロック3	0.0	0.0	0.0	0.0	0.0	0.0	0.0	0.0	0.0	0.0	0.0	0.0	0.0	0.0	0.0	0.0	0.0	0.0	0.0	0.0	0.0	0.0
ブロック4	0.0	0.0	0.0	0.0	0.0	0.0	0.0	0.0	0.0	0.0	0.0	0.0	0.0	0.0	0.0	0.0	0.0	0.0	0.0	0.0	0.0	0.0
ブロック5	5,568.3	2,403.6	4,234.3	2,266.3	4.3	2.6	14,479.4	35.2	20.3	55.5	12,537.5	1,454.1	207.3	129.2	336.5	96.3	149.7	0.0	2,036.6	29,109.0		
ブロック6	731.0	148.7	277.5	99.7	2.0	1.2	1,260.1	9.7	3.3	13.0	1,374.4	68.5	14.6	8.7	23.3	5.5	9.3	0.0	106.6	2,754.1		
ブロック7	0.0	0.0	0.0	0.0	0.0	0.0	0.0	0.0	0.0	0.0	0.0	0.0	0.0	0.0	0.0	0.0	0.0	0.0	0.0	0.0	0.0	0.0
ブロック8	8,560.6	5,774.9	1,037.0	446.2	0.9	0.5	15,820.1	0.0	0.0	0.0	11,738.5	867.5	683.4	381.9	1,065.3	288.1	359.8	0.0	2,580.7	30,139.3		
ブロック9	0.0	0.0	0.0	0.0	0.0	0.0	0.0	0.0	0.0	0.0	0.0	0.0	0.0	0.0	0.0	0.0	0.0	0.0	0.0	0.0	0.0	0.0
ブロック10	1,362.9	465.4	981.9	741.3	2.0	1.1	3,554.6	11.8	4.7	16.5	3,187.1	287.5	29.2	18.4	47.6	20.5	29.0	0.0	384.6	7,142.8		
ブロック11	0.0	0.0	0.0	0.0	0.0	0.0	0.0	0.0	0.0	0.0	0.0	0.0	0.0	0.0	0.0	0.0	0.0	0.0	0.0	0.0	0.0	0.0
ブロック12	0.0	0.0	0.0	0.0	0.0	0.0	0.0	0.0	0.0	0.0	0.0	0.0	0.0	0.0	0.0	0.0	0.0	0.0	0.0	0.0	0.0	0.0
ブロック13	0.0	0.0	0.0	0.0	0.0	0.0	0.0	0.8	0.0	0.8	28.5	0.0	0.0	0.0	0.0	0.0	0.0	0.0	0.0	29.3		
ブロック14	0.0	0.0	0.0	0.0	0.0	0.0	0.0	0.0	0.0	0.0	0.0	0.0	0.0	0.0	0.0	0.0	0.0	0.0	0.0	0.0	0.0	0.0
ブロック15	0.0	0.0	0.0	0.0	0.0	0.0	0.0	0.0	0.0	0.0	0.0	0.0	0.0	0.0	0.0	0.0	0.0	0.0	0.0	0.0	0.0	0.0
ブロック16	76.8	31.1	108.8	89.9	0.0	0.0	306.6	0.0	0.0	0.0	227.5	47.1	3.4	1.5	4.9	3.7	1.9	0.0	57.6	591.7		
ブロック17	0.0	0.0	0.0	0.0	0.0	0.0	0.0	0.0	0.0	0.0	0.0	0.0	0.0	0.0	0.0	0.0	0.0	0.0	0.0	0.0	0.0	0.0
ブロック18	0.0	0.0	0.0	0.0	0.0	0.0	0.0	0.0	0.0	0.0	0.0	0.0	0.0	0.0	0.0	0.0	0.0	0.0	0.0	0.0	0.0	0.0
ブロック19	0.0	0.0	0.0	0.0	0.0	0.0	0.0	0.0	0.0	0.0	0.0	0.0	0.0	0.0	0.0	0.0	0.0	0.0	0.0	0.0	0.0	0.0
ブロック20	1,898.9	559.3	604.2	384.0	0.2	0.2	3,446.8	0.0	0.0	0.0	2,557.6	250.3	63.1	38.8	101.9	31.4	34.8	0.0	418.5	6,422.9		
合計	18,238.9	9,488.6	7,247.3	4,029.0	9.4	5.6	39,018.8	57.8	28.3	86.1	31,775.5	2,977.4	1,008.3	583.2	1,591.5	445.9	591.2	0.0	5,605.9	76,486.3		

様式-3	被害額（事業実施前）						水系名：大和川水系				河川名：大和川・佐保川		流量規模：1/10						(単位：百万円)		
	汎遊 ブロック	一般資産被害額		農作物被害額				公共土木施設 等被害額	営業停止損失	家屋における 応急対策費用			事業所におけ る応急対策費 用	国・地方公共 団体における 応急対策費用	その他の間接 被害	小計	合計	備考			
		家屋	家庭用品	事業所資産		農漁家資産				小計	水稲	畑作物							小計	清掃労働対価	代替活動等
			償却	在庫	償却	在庫															
ブロック1	249.4	183.0	19.8	10.0	0.3	0.1	462.6	0.0	0.0	0.0	343.3	10.4	19.7	9.0	28.7	4.3	11.4	0.0	54.8	860.7	
ブロック2	664.5	299.7	19.3	8.9	0.4	0.2	993.0	0.0	0.0	0.0	736.8	11.5	26.3	14.5	40.8	6.2	18.7	0.0	77.1	1,806.9	
ブロック3	5,360.7	3,924.2	308.9	159.0	4.6	2.5	9,759.9	21.1	34.8	55.9	8,171.3	87.0	246.1	146.8	392.9	35.5	244.5	0.0	759.9	18,747.0	
ブロック4	5,052.8	3,529.6	281.7	125.9	5.9	2.9	8,998.8	12.7	18.7	31.4	7,288.8	43.2	243.0	135.3	378.3	23.7	219.9	0.0	665.1	16,984.1	
ブロック5	9,394.0	3,737.2	7,472.0	3,839.2	6.8	3.9	24,453.1	48.7	24.9	73.6	20,581.7	2,221.0	308.7	193.4	502.1	164.6	232.8	0.0	3,120.5	48,228.9	
ブロック6	2,097.1	753.5	94.6	56.6	0.6	0.4	3,002.8	12.3	7.3	19.6	3,030.1	84.7	151.6	83.6	235.2	17.4	46.9	0.0	384.2	6,436.7	
ブロック7	199.9	47.3	9.1	5.5	0.1	0.0	261.9	0.0	0.0	0.0	194.4	5.0	5.5	2.4	7.9	3.6	2.9	0.0	19.5	475.8	
ブロック8	14,072.0	8,829.3	1,955.3	868.3	2.5	1.2	25,728.6	0.3	0.0	0.0	19,107.0	1,544.1	1,138.1	588.6	1,726.7	567.9	550.1	0.0	4,388.8	49,224.7	
ブロック9	0.0	0.0	0.0	0.0	0.0	0.0	0.0	0.7	0.0	0.7	28.6	0.0	0.0	0.0	0.0	0.0	0.0	0.0	0.0	29.3	
ブロック10	2,399.0	870.6	1,344.2	1,035.8	3.7	1.7	5,655.0	14.8	8.0	22.8	4,778.3	390.5	57.4	33.4	90.8	41.2	54.2	0.0	576.7	11,032.8	
ブロック11	0.0	0.0	0.0	0.0	0.0	0.0	0.0	0.0	0.0	0.0	0.0	0.0	0.0	0.0	0.0	0.0	0.0	0.0	0.0	0.0	
ブロック12	0.0	0.0	0.0	0.0	0.0	0.0	0.0	0.0	0.0	0.0	0.0	0.0	0.0	0.0	0.0	0.0	0.0	0.0	0.0	0.0	
ブロック13	0.0	0.0	0.0	0.0	0.0	0.0	0.0	0.9	0.0	0.9	32.6	0.0	0.0	0.0	0.0	0.0	0.0	0.0	0.0	33.5	
ブロック14	0.0	0.0	0.0	0.0	0.0	0.0	0.0	0.0	0.0	0.0	0.0	0.0	0.0	0.0	0.0	0.0	0.0	0.0	0.0	0.0	
ブロック15	0.0	0.0	0.0	0.0	0.0	0.0	0.0	0.0	0.0	0.0	0.0	0.0	0.0	0.0	0.0	0.0	0.0	0.0	0.0	0.0	
ブロック16	92.9	31.1	108.8	89.9	0.0	0.0	322.7	0.0	0.0	0.0	239.5	47.1	3.4	1.5	4.9	3.7	1.9	0.0	57.6	619.8	
ブロック17	0.0	0.0	0.0	0.0	0.0	0.0	0.0	0.0	0.0	0.0	0.0	0.0	0.0	0.0	0.0	0.0	0.0	0.0	0.0	0.0	
ブロック18	0.0	0.0	0.0	0.0	0.0	0.0	0.0	0.0	0.0	0.0	0.0	0.0	0.0	0.0	0.0	0.0	0.0	0.0	0.0	0.0	
ブロック19	0.0	0.0	0.0	0.0	0.0	0.0	0.0	0.0	0.0	0.0	0.0	0.0	0.0	0.0	0.0	0.0	0.0	0.0	0.0	0.0	
ブロック20	5,576.8	2,411.9	1,431.1	882.5	0.6	0.4	10,303.3	0.0	0.0	0.0	7,645.0	511.0	181.4	119.0	300.4	84.8	150.3	0.0	1,046.4	18,994.7	
合計	45,159.1	24,617.4	13,044.8	7,081.6	25.5	13.3	89,941.7	111.5	93.7	205.2	72,177.4	4,955.5	2,381.2	1,327.5	3,708.7	952.8	1,533.7	0.0	11,150.7	173,475.0	

様式-3	被害額（事業実施前）						水系名：大和川水系				河川名：大和川・佐保川		流量規模：1/30						(単位：百万円)		
	汎遊 ブロック	一般資産被害額		農作物被害額				公共土木施設 等被害額	営業停止損失	家屋における 応急対策費用			事業所におけ る応急対策費 用	国・地方公共 団体における 応急対策費用	その他の間接 被害	小計	合計	備考			
		家屋	家庭用品	事業所資産		農漁家資産				小計	水稲	畑作物							小計	清掃労働対価	代替活動等
			償却	在庫	償却	在庫															
ブロック1	758.8	421.9	37.6	19.6	0.4	0.1	1,238.4	0.0	0.0	0.0	918.8	24.5	65.5	32.5	98.0	11.4	26.3	0.0	160.2	2,317.4	
ブロック2	1,202.7	689.8	41.1	19.1	1.1	0.5	1,954.3	0.0	0.0	0.0	1,450.0	24.3	53.5	27.7	81.2	15.9	43.0	0.0	164.4	3,568.7	
ブロック3	10,717.3	7,655.0	683.5	393.5	10.4	4.8	19,464.5	22.3	38.5	60.8	15,441.4	231.7	572.6	301.4	874.0	104.9	476.9	0.0	1,687.5	36,654.2	
ブロック4	9,018.1	6,302.9	532.4	262.6	11.5	4.9	16,132.4	17.5	20.8	38.3	12,708.2	117.1	479.0	247.7	726.7	61.4	392.7	0.0	1,297.9	30,176.8	
ブロック5	15,070.2	5,836.8	10,384.2	5,217.5	10.5	5.9	36,525.1	69.2	39.4	108.6	30,406.6	2,984.1	449.2	284.1	733.3	243.0	363.6	0.0	4,324.0	71,364.3	
ブロック6	4,940.6	1,600.6	387.7	168.9	3.4	2.1	7,103.3	24.6	12.1	36.7	6,617.7	185.7	262.9	146.7	409.6	35.6	99.7	0.0	730.6	14,488.3	
ブロック7	2,563.6	1,540.2	428.0	169.5	0.4	0.1	4,701.8	0.0	0.0	0.0	3,488.8	244.0	164.6	87.5	252.1	98.0	95.9	0.0	690.0	8,880.6	
ブロック8	22,224.3	13,165.0	3,400.1	1,561.4	5.7	2.4	40,358.9	0.0	0.0	0.0	29,946.3	2,957.4	2,053.7	959.5	3,013.2	1,267.6	820.2	0.0	8,058.4	78,363.6	
ブロック9	1,404.7	825.6	634.1	339.6	1.2	0.6	3,205.8	15.2	4.5	19.7	2,999.2	181.3	58.7	32.7	91.4	43.4	51.4	0.0	367.5	6,592.2	
ブロック10	3,310.7	1,369.1	1,818.7	1,435.4	5.4	2.5	7,941.8	16.7	9.3	26.0	6,556.6	594.1	88.6	50.2	138.8	76.1	85.3	0.0	894.3	15,418.7	
ブロック11	0.0	0.0	0.0	0.0	0.0	0.0	0.0	0.0	0.0	0.0	0.0	0.0	0.0	0.0	0.0	0.0	0.0	0.0	0.0	0.0	
ブロック12	0.0	0.0	0.0	0.0	0.0	0.0	0.0	0.0	0.0	0.0	0.0	0.0	0.0	0.0	0.0	0.0	0.0	0.0	0.0	0.0	
ブロック13	3,711.6	762.1	3,480.2	2,818.3	2.1	0.7	10,775.0	27.2	4.0	31.2	8,988.6	944.6	60.2	31.7	91.9	56.7	47.5	0.0	1,140.7	20,935.5	
ブロック14	6,603.8	1,309.8	1,969.4	1,112.5	3.2	1.7	11,000.4	37.0	7.6	44.6	9,657.9	522.7	93.0	59.3	152.3	48.8	81.6	0.0	805.4	21,508.3	
ブロック15	0.0	0.0	0.0	0.0	0.0	0.0	0.0	0.0	0.0	0.0	0.0	0.0	0.0	0.0	0.0	0.0	0.0	0.0	0.0	0.0	
ブロック16	969,724.8	675,892.7	179,576.2	95,410.5	77.3	39.4	1,920,720.9	0.0	0.9	0.9	1,425,183.1	87,880.2	65,181.6	38,890.9	104,072.5	27,427.7	42,108.0	0.0	261,488.4	3,607,393.3	
ブロック17	1,215.9	667.1	123.4	50.3	0.1	0.0	2,056.8	0.0	0.0	0.0	1,526.2	159.0	98.0	50.2	148.2	33.6	41.6	0.0	382.4	3,965.4	
ブロック18	35,581.0	24,332.1	5,071.6	2,588.9	6.8	2.9	67,583.3	7.7	0.0	7.7	50,472.9	1,766.1	1,867.4	1,041.3	2,908.7	560.4	1,515.9	0.0	6,751.1	124,815.0	
ブロック19	0.0	0.0	0.0	0.0	0.0	0.0	0.0	0.0	0.0	0.0	0.0	0.0	0.0	0.0	0.0	0.0	0.0	0.0	0.0	0.0	
ブロック20	12,928.8	6,483.8	3,314.1	2,146.7	1.8	0.9	24,876.1	0.0	0.0	0.0	18,458.1	1,094.3	482.7	292.4	775.1	264.9	404.0	0.0	2,538.3	45,872.5	
合計	1,100,976.9	748,854.5	211,882.3	113,714.3	141.3	69.5	2,175,638.8	237.4	137.1	374.5	1,624,820.4	99,911.1	72,031.2	42,535.8	114,567.0	30,349.4	46,653.6	0.0	291,481.1	4,092,314.8	

様式-3	被害額（事業実施前）							水系名：大和川水系			河川名：大和川・佐保川		流量規模：1/50							(単位：百万円)		
	汎遊 ブロック	一般資産被害額		農作物被害額				公共土木施設 等被害額	営業停止損失	家屋における 応急対策費用			事業所における 応急対策費用	国・地方公共 団体における 応急対策費用	その他の間接 被害	小計	合計	備考				
		家屋	家庭用品	事業所資産		農漁家資産				小計	水稲	畑作物							小計	清掃労働対価	代替活動等	小計
ブロック1	1,038.2	762.7	64.9	34.6	0.6	0.2	1,901.2	0.0	0.0	0.0	1,410.7	44.7	109.7	56.5	166.2	23.7	47.5	0.0	282.1	3,594.0		
ブロック2	1,459.8	997.2	57.4	26.0	1.4	0.6	2,542.4	0.3	0.0	0.3	1,898.7	34.8	80.3	42.5	122.8	21.2	62.1	0.0	240.9	4,682.3		
ブロック3	13,036.1	9,294.7	893.8	514.6	13.0	5.7	23,757.9	23.0	38.5	61.5	18,659.8	313.3	696.9	367.4	1,064.3	141.3	579.0	0.0	2,097.9	44,577.1		
ブロック4	10,972.3	7,643.2	651.4	333.4	13.9	5.3	19,619.5	17.8	21.7	39.5	15,311.8	156.0	619.8	312.6	932.4	82.0	476.2	0.0	1,646.6	36,617.4		
ブロック5	19,164.8	7,518.3	12,139.2	6,236.8	14.9	8.2	45,082.2	79.9	42.7	122.6	36,988.0	3,416.0	549.8	343.5	893.3	301.4	468.4	0.0	5,079.1	87,271.9		
ブロック6	5,867.9	1,927.9	577.0	249.0	5.3	3.2	8,630.3	27.7	13.9	41.6	7,856.6	238.1	300.1	169.1	469.2	41.3	120.1	0.0	868.7	17,397.2		
ブロック7	4,602.3	3,106.7	843.2	364.6	0.9	0.4	8,918.1	1.6	0.0	1.6	6,686.6	403.5	292.4	148.8	441.2	161.2	193.5	0.0	1,199.4	16,805.7		
ブロック8	24,200.0	14,031.8	3,704.4	1,710.6	6.5	2.6	43,655.9	0.3	0.0	0.3	32,404.9	3,296.2	2,260.3	1,036.8	3,297.1	1,447.1	874.2	0.0	8,914.6	84,975.7		
ブロック9	2,121.3	1,138.4	930.9	541.9	1.8	0.8	4,735.1	17.7	5.8	23.5	4,195.2	280.3	82.6	45.0	127.6	63.1	70.9	0.0	541.9	9,495.7		
ブロック10	4,241.9	1,753.2	2,192.6	1,775.6	7.8	3.1	9,974.2	17.5	10.2	27.7	8,093.1	790.9	125.3	65.3	190.6	116.8	109.2	0.0	1,207.5	19,302.5		
ブロック11	0.0	0.0	0.0	0.0	0.0	0.0	0.0	0.0	0.0	0.0	0.0	0.0	0.0	0.0	0.0	0.0	0.0	0.0	0.0	0.0		
ブロック12	0.0	0.0	0.0	0.0	0.0	0.0	0.0	0.0	0.0	0.0	0.0	0.0	0.0	0.0	0.0	0.0	0.0	0.0	0.0	0.0		
ブロック13	4,190.1	979.8	3,702.2	3,011.8	2.4	0.9	11,887.2	27.7	4.0	31.7	9,830.3	1,101.3	77.2	40.1	117.3	72.9	61.0	0.0	1,352.6	23,101.8		
ブロック14	8,862.8	2,059.9	2,793.0	1,482.7	4.7	2.5	15,205.6	38.4	11.2	49.6	12,810.7	667.6	130.5	84.1	214.6	76.0	128.3	0.0	1,086.6	29,152.5		
ブロック15	0.0	0.0	0.0	0.0	0.0	0.0	0.0	0.0	0.0	0.0	0.0	0.0	0.0	0.0	0.0	0.0	0.0	0.0	0.0	0.0		
ブロック16	1,682,438.7	1,113,008.7	316,409.8	179,142.7	150.1	66.9	3,291,216.9	0.0	3.8	3.8	2,442,111.3	158,607.4	118,746.2	63,499.3	182,245.5	56,875.2	69,340.3	0.0	467,068.4	6,200,400.4		
ブロック17	5,905.5	2,732.9	758.3	392.2	1.0	0.5	9,790.4	0.0	0.0	0.0	7,264.4	613.5	345.3	196.7	542.0	121.4	170.3	0.0	1,447.2	18,502.0		
ブロック18	52,456.5	35,322.0	7,555.2	3,992.4	10.5	3.8	99,340.4	9.3	0.0	9.3	74,077.4	2,903.2	3,163.1	1,621.3	4,784.4	1,086.3	2,200.5	0.0	10,974.4	184,401.5		
ブロック19	0.0	0.0	0.0	0.0	0.0	0.0	0.0	0.0	0.0	0.0	0.0	0.0	0.0	0.0	0.0	0.0	0.0	0.0	0.0	0.0		
ブロック20	21,152.3	11,072.0	4,871.3	3,354.4	3.7	1.6	40,455.3	0.0	0.0	0.0	30,017.8	1,815.7	958.4	505.5	1,463.9	529.5	689.8	0.0	4,498.9	74,972.0		
合計	1,861,710.5	1,213,349.4	358,144.6	203,163.3	238.5	106.3	3,636,712.6	261.2	151.8	413.0	2,709,617.3	174,682.5	128,537.9	68,534.5	197,072.4	61,160.4	75,591.4	0.0	508,506.7	6,855,249.6		

様式-3	被害額（事業実施前）							水系名：大和川水系			河川名：大和川・佐保川		流量規模：1/100							(単位：百万円)		
	汎遊 ブロック	一般資産被害額		農作物被害額				公共土木施設 等被害額	営業停止損失	家屋における 応急対策費用			事業所における 応急対策費用	国・地方公共 団体における 応急対策費用	その他の間接 被害	小計	合計	備考				
		家屋	家庭用品	事業所資産		農漁家資産				小計	水稲	畑作物							小計	清掃労働対価	代替活動等	小計
ブロック1	1,646.1	1,074.1	115.3	62.7	0.7	0.3	2,899.2	0.0	0.0	0.0	2,151.2	73.6	143.0	73.5	216.5	36.8	66.9	0.0	393.8	5,444.2		
ブロック2	4,225.6	3,313.2	275.1	125.4	3.5	1.5	7,944.3	0.8	0.0	0.8	5,923.3	143.9	255.3	131.7	387.0	59.8	206.4	0.0	797.1	14,665.5		
ブロック3	17,823.2	11,777.3	1,206.0	714.6	19.6	7.5	31,548.2	24.8	38.5	63.3	24,513.5	461.9	971.5	483.4	1,454.9	223.7	733.7	0.0	2,874.2	58,999.2		
ブロック4	13,605.7	9,457.3	819.0	441.1	16.6	6.0	24,345.7	18.3	22.6	40.9	18,835.0	219.5	822.5	399.5	1,222.0	114.0	589.2	0.0	2,144.7	45,366.3		
ブロック5	24,028.8	9,911.8	14,588.7	7,615.0	19.6	10.7	56,174.6	88.2	46.5	134.7	45,434.6	4,046.4	653.3	411.0	1,064.3	374.0	617.5	0.0	6,102.2	107,846.1		
ブロック6	7,286.7	2,530.1	839.8	386.2	8.9	5.1	11,056.8	33.7	14.8	48.5	9,897.4	292.1	370.2	208.2	578.4	47.7	157.6	0.0	1,075.8	22,078.5		
ブロック7	5,323.5	3,723.1	975.4	422.9	1.3	0.6	10,446.8	2.9	0.0	2.9	7,873.7	517.9	380.8	185.1	565.9	222.6	231.9	0.0	1,538.3	19,861.7		
ブロック8	27,210.8	15,321.2	4,177.3	1,937.4	8.1	3.0	48,657.8	4.1	1.9	6.0	36,295.7	3,983.0	2,701.6	1,190.1	3,891.7	1,846.2	954.5	0.0	10,675.4	95,634.9		
ブロック9	3,145.7	1,539.3	1,476.6	899.4	2.8	1.2	7,065.0	19.5	7.8	27.3	5,985.3	446.2	120.2	63.2	183.4	104.6	95.9	0.0	830.1	13,907.7		
ブロック10	5,280.3	2,097.8	2,572.6	2,073.7	10.4	3.7	12,038.5	18.9	15.0	33.9	9,706.4	1,088.1	179.2	84.7	263.9	177.5	130.7	0.0	1,660.2	23,439.0		
ブロック11	1,492.4	1,163.6	452.4	76.5	0.8	0.4	3,186.1	7.6	4.9	12.5	2,681.9	59.4	87.3	49.5	136.8	31.2	72.5	0.0	299.9	6,180.4		
ブロック12	5.1	0.5	0.2	0.1	0.0	0.0	5.9	0.0	0.0	0.0	4.4	0.3	0.3	0.2	0.5	0.1	0.0	0.0	1.0	11.3		
ブロック13	5,503.0	1,321.2	4,152.1	3,387.8	2.8	1.0	14,367.9	29.0	10.6	39.6	11,764.6	1,632.6	117.3	59.0	176.3	126.1	82.3	0.0	2,017.3	28,189.4		
ブロック14	14,953.3	4,326.0	4,605.9	2,242.5	9.2	4.6	26,141.5	42.1	17.5	59.6	21,051.6	1,014.7	353.0	207.4	560.4	149.5	269.5	0.0	1,994.1	49,246.8		
ブロック15	0.0	0.0	0.0	0.0	0.0	0.0	0.0	0.0	0.0	0.0	0.0	0.0	0.0	0.0	0.0	0.0	0.0	0.0	0.0	0.0		
ブロック16	1,941,135.8	1,257,971.2	359,189.4	205,364.0	179.1	75.5	3,763,915.0	0.0	6.2	6.2	2,792,865.7	190,018.7	142,886.1	73,458.9	216,345.0	72,289.5	78,371.5	0.0	557,024.7	7,113,811.6		
ブロック17	14,474.4	7,970.4	1,547.1	768.4	1.7	0.8	24,762.8	0.0	0.0	0.0	18,374.0	1,241.2	915.6	504.9	1,420.5	240.4	496.6	0.0	3,398.7	46,535.5		
ブロック18	73,097.3	47,819.0	10,601.5	5,815.9	13.8	4.8	137,352.3	10.7	0.0	10.7	102,323.0	4,686.0	4,776.3	2,353.0	7,129.3	1,799.9	2,979.1	0.0	16,594.3	256,280.3		
ブロック19	89,707.4	60,114.7	19,629.8	8,952.6	38.9	15.9	178,459.3	10.5	0.0	10.5	132,853.2	5,041.1	4,869.7	2,496.9	7,366.6	2,201.9	3,745.1	0.0	18,354.7	329,677.7		
ブロック20	24,917.8	13,084.6	5,485.9	3,752.6	5.2	2.2	47,248.3	0.0	0.0	0.0	35,058.2	2,272.2	1,243.9	617.4	1,861.3	727.9	815.2	0.0	5,676.6	87,983.1		
合計	2,274,862.9	1,454,516.4	432,710.1	245,038.8	343.0	144.8	4,407,616.0	311.1	186.3	497.4	3,283,592.7	217,238.8	161,847.1	82,977.6	244,824.7	80,773.4	90,616.1	0.0	633,453.0	8,325,159.1		

冠差 ブロック	一般資産被害額						農作物被害額			公共土木施設 等被害額	営業停止損失	家屋における 応急対策費用			事業所におけ る応急対策費 用	国・地方公共 団体における 応急対策費用	その他の間接 被害	小計	合計	備考	
	家屋	家庭用品	事業所資産		農漁家資産		小計	水稻	畑作物			小計	家屋における 応急対策費用								
			償却	在庫	償却	在庫							清掃労働対価	代替活動等							小計
ブロック1	1,721.0	1,164.0	121.2	65.8	0.7	0.3	3,073.0	0.0	0.0	0.0	2,280.2	78.0	158.7	80.5	239.2	40.0	72.5	0.0	429.7	5,782.9	
ブロック2	4,435.1	3,505.5	320.7	149.4	3.6	1.6	8,415.9	0.8	0.0	0.8	6,273.2	170.7	275.7	141.6	417.3	65.3	218.4	0.0	871.7	15,561.6	
ブロック3	20,694.5	13,424.2	1,450.5	860.1	22.6	8.5	36,460.4	25.4	38.5	63.9	28,170.7	578.3	1,191.5	570.2	1,761.7	303.5	836.3	0.0	3,479.8	68,174.8	
ブロック4	15,220.4	10,308.0	935.7	517.9	18.7	6.5	27,007.2	18.4	22.8	41.2	20,809.8	266.2	957.8	447.5	1,405.3	141.3	642.2	0.0	2,455.0	50,313.2	
ブロック5	29,336.9	12,210.5	16,193.9	8,512.9	27.1	14.4	66,295.7	94.7	47.1	141.8	53,156.5	4,492.0	813.5	497.3	1,310.8	458.8	760.7	0.0	7,022.3	126,616.3	
ブロック6	9,252.7	3,422.3	1,264.1	574.1	13.7	7.4	14,534.3	43.7	16.5	60.2	12,884.6	390.4	418.5	242.6	661.1	61.1	213.2	0.0	1,325.8	28,804.9	
ブロック7	6,703.1	4,129.0	1,050.5	456.8	1.6	0.7	12,341.7	3.0	0.0	3.0	9,279.6	586.5	443.9	210.2	654.1	262.9	257.2	0.0	1,760.7	23,385.0	
ブロック8	30,439.4	16,618.3	4,587.5	2,139.6	8.9	3.2	53,796.9	6.4	4.5	10.9	40,182.4	4,581.7	3,105.8	1,343.0	4,448.8	2,173.4	1,035.3	0.0	12,239.2	106,229.4	
ブロック9	4,424.2	2,501.1	2,034.9	1,270.4	5.5	2.4	10,238.5	22.0	9.0	31.0	8,458.5	631.3	194.7	102.2	296.9	150.9	155.8	0.0	1,234.9	19,962.9	
ブロック10	6,134.3	2,368.1	2,829.0	2,318.5	12.3	4.2	13,666.4	20.9	16.8	37.7	11,012.1	1,329.1	227.7	103.6	331.3	238.9	147.5	0.0	2,046.8	26,763.0	
ブロック11	3,544.2	2,368.8	894.2	176.1	2.0	1.1	6,986.4	8.0	10.7	18.7	5,542.4	130.5	161.2	96.7	257.9	50.4	147.6	0.0	586.4	13,133.9	
ブロック12	15.8	2.0	0.7	0.4	0.0	0.0	18.9	0.0	0.4	0.4	18.1	0.8	1.0	0.5	1.5	0.4	0.1	0.0	2.8	40.2	
ブロック13	8,404.5	2,322.0	4,680.7	3,779.6	3.2	1.2	19,191.2	41.3	25.6	66.9	16,094.1	2,013.9	210.6	111.0	321.6	175.5	144.7	0.0	2,655.7	38,007.9	
ブロック14	21,595.6	7,152.4	6,577.2	3,000.6	13.8	6.8	38,346.4	44.0	21.3	65.3	30,156.5	1,368.9	540.3	322.2	862.5	221.9	445.6	0.0	2,898.9	71,467.1	
ブロック15	1.4	0.3	0.0	0.0	0.0	0.0	1.7	0.0	0.0	0.0	1.3	0.0	0.2	0.1	0.3	0.0	0.0	0.0	0.3	3.3	
ブロック16	2,138,939.4	1,358,935.4	389,224.8	224,098.3	202.6	82.1	4,111,482.6	0.0	7.3	7.3	3,050,764.9	216,407.9	162,580.5	81,131.0	243,711.5	85,912.6	84,661.6	0.0	630,693.6	7,792,948.4	
ブロック17	19,562.3	11,309.5	2,296.1	1,131.5	2.8	1.4	34,303.6	0.0	0.0	0.0	25,453.2	1,641.8	1,189.2	667.8	1,857.0	358.0	704.6	0.0	4,561.4	64,318.2	
ブロック18	96,916.6	60,789.0	15,557.8	8,850.1	19.1	7.1	182,139.7	15.9	0.0	15.9	135,767.2	7,198.7	6,486.9	3,131.5	9,618.4	2,738.6	3,787.1	0.0	23,342.8	341,265.6	
ブロック19	120,353.6	77,776.1	25,083.2	11,801.6	56.5	19.8	235,090.8	13.9	0.0	13.9	174,995.9	7,933.5	7,692.0	3,617.3	11,309.3	3,927.6	4,845.4	0.0	28,015.8	438,116.4	
ブロック20	28,489.4	14,757.0	6,121.2	4,170.2	6.9	2.9	53,547.6	0.1	0.0	0.1	39,740.4	2,828.3	1,537.7	732.6	2,270.3	948.4	919.3	0.0	6,966.3	100,254.4	
合計	2,566,184.4	1,605,063.5	481,223.9	273,873.9	421.6	171.6	4,926,938.9	358.5	220.5	579.0	3,671,041.6	252,628.5	188,187.4	93,549.4	281,736.8	98,229.5	99,995.1	0.0	732,589.9	9,331,149.4	

様式-3		被害額（現況）						水系名：大和川水系			河川名：大和川・佐保川		流量規模：1/2			(単位：百万円)					
氾濫 ブロック	一般資産被害額						農作物被害額			公共土木施設 等被害額	営業停止損失	家屋における 応急対策費用			事業所における 応急対策費用	国・地方公共 団体における 応急対策費用	その他の間接 被害	小計	合計	備考	
	家屋	家庭用品	事業所資産		農漁家資産		小計	水稲	畑作物			小計	清掃労働対価	代替活動等							小計
			償却	在庫	償却	在庫															
ブロック1	0.0	0.0	0.0	0.0	0.0	0.0	0.0	0.0	0.0	0.0	0.0	0.0	0.0	0.0	0.0	0.0	0.0	0.0	0.0		
ブロック2	0.0	0.0	0.0	0.0	0.0	0.0	0.0	0.0	0.0	0.0	0.0	0.0	0.0	0.0	0.0	0.0	0.0	0.0	0.0		
ブロック3	0.0	0.0	0.0	0.0	0.0	0.0	0.0	0.0	0.0	0.0	0.0	0.0	0.0	0.0	0.0	0.0	0.0	0.0	0.0		
ブロック4	0.0	0.0	0.0	0.0	0.0	0.0	0.0	0.0	0.0	0.0	0.0	0.0	0.0	0.0	0.0	0.0	0.0	0.0	0.0		
ブロック5	0.0	0.0	0.0	0.0	0.0	0.0	0.0	0.0	0.0	0.0	0.0	0.0	0.0	0.0	0.0	0.0	0.0	0.0	0.0		
ブロック6	0.0	0.0	0.0	0.0	0.0	0.0	0.0	0.0	0.0	0.0	0.0	0.0	0.0	0.0	0.0	0.0	0.0	0.0	0.0		
ブロック7	0.0	0.0	0.0	0.0	0.0	0.0	0.0	0.0	0.0	0.0	0.0	0.0	0.0	0.0	0.0	0.0	0.0	0.0	0.0		
ブロック8	0.0	0.0	0.0	0.0	0.0	0.0	0.0	0.0	0.0	0.0	0.0	0.0	0.0	0.0	0.0	0.0	0.0	0.0	0.0		
ブロック9	0.0	0.0	0.0	0.0	0.0	0.0	0.0	0.0	0.0	0.0	0.0	0.0	0.0	0.0	0.0	0.0	0.0	0.0	0.0		
ブロック10	0.0	0.0	0.0	0.0	0.0	0.0	0.0	0.0	0.0	0.0	0.0	0.0	0.0	0.0	0.0	0.0	0.0	0.0	0.0		
ブロック11	0.0	0.0	0.0	0.0	0.0	0.0	0.0	0.0	0.0	0.0	0.0	0.0	0.0	0.0	0.0	0.0	0.0	0.0	0.0		
ブロック12	0.0	0.0	0.0	0.0	0.0	0.0	0.0	0.0	0.0	0.0	0.0	0.0	0.0	0.0	0.0	0.0	0.0	0.0	0.0		
ブロック13	0.0	0.0	0.0	0.0	0.0	0.0	0.0	0.0	0.0	0.0	0.0	0.0	0.0	0.0	0.0	0.0	0.0	0.0	0.0		
ブロック14	0.0	0.0	0.0	0.0	0.0	0.0	0.0	0.0	0.0	0.0	0.0	0.0	0.0	0.0	0.0	0.0	0.0	0.0	0.0		
ブロック15	0.0	0.0	0.0	0.0	0.0	0.0	0.0	0.0	0.0	0.0	0.0	0.0	0.0	0.0	0.0	0.0	0.0	0.0	0.0		
ブロック16	0.0	0.0	0.0	0.0	0.0	0.0	0.0	0.0	0.0	0.0	0.0	0.0	0.0	0.0	0.0	0.0	0.0	0.0	0.0		
ブロック17	0.0	0.0	0.0	0.0	0.0	0.0	0.0	0.0	0.0	0.0	0.0	0.0	0.0	0.0	0.0	0.0	0.0	0.0	0.0		
ブロック18	0.0	0.0	0.0	0.0	0.0	0.0	0.0	0.0	0.0	0.0	0.0	0.0	0.0	0.0	0.0	0.0	0.0	0.0	0.0		
ブロック19	0.0	0.0	0.0	0.0	0.0	0.0	0.0	0.0	0.0	0.0	0.0	0.0	0.0	0.0	0.0	0.0	0.0	0.0	0.0		
ブロック20	0.0	0.0	0.0	0.0	0.0	0.0	0.0	0.0	0.0	0.0	0.0	0.0	0.0	0.0	0.0	0.0	0.0	0.0	0.0		
合計	0.0	0.0	0.0	0.0	0.0	0.0	0.0	0.0	0.0	0.0	0.0	0.0	0.0	0.0	0.0	0.0	0.0	0.0	0.0		

様式-3		被害額（現況）						水系名：大和川水系			河川名：大和川・佐保川		流量規模：1/5			(単位：百万円)					
氾濫 ブロック	一般資産被害額						農作物被害額			公共土木施設 等被害額	営業停止損失	家屋における 応急対策費用			事業所における 応急対策費用	国・地方公共 団体における 応急対策費用	その他の間接 被害	小計	合計	備考	
	家屋	家庭用品	事業所資産		農漁家資産		小計	水稲	畑作物			小計	清掃労働対価	代替活動等							小計
			償却	在庫	償却	在庫															
ブロック1	0.0	0.0	0.0	0.0	0.0	0.0	0.0	0.0	0.0	0.0	0.0	0.0	0.0	0.0	0.0	0.0	0.0	0.0	0.0		
ブロック2	0.0	0.0	0.0	0.0	0.0	0.0	0.0	0.0	0.0	0.0	0.0	0.0	0.0	0.0	0.0	0.0	0.0	0.0	0.0		
ブロック3	0.0	0.0	0.0	0.0	0.0	0.0	0.0	0.0	0.0	0.0	0.0	0.0	0.0	0.0	0.0	0.0	0.0	0.0	0.0		
ブロック4	0.0	0.0	0.0	0.0	0.0	0.0	0.0	0.0	0.0	0.0	0.0	0.0	0.0	0.0	0.0	0.0	0.0	0.0	0.0		
ブロック5	642.0	2.3	6.6	3.3	0.0	654.2	7.5	0.0	7.5	856.0	4.9	1.5	0.7	2.2	1.1	0.1	0.0	8.4	1,526.1		
ブロック6	743.6	149.7	279.4	101.0	2.0	1,276.9	9.8	3.3	13.1	1,390.9	70.5	15.2	9.0	24.2	5.7	9.3	0.0	109.7	2,790.6		
ブロック7	0.0	0.0	0.0	0.0	0.0	0.0	0.0	0.0	0.0	0.0	0.0	0.0	0.0	0.0	0.0	0.0	0.0	0.0	0.0		
ブロック8	0.0	0.0	0.0	0.0	0.0	0.0	0.0	0.0	0.0	0.0	0.0	0.0	0.0	0.0	0.0	0.0	0.0	0.0	0.0		
ブロック9	0.0	0.0	0.0	0.0	0.0	0.0	0.0	0.0	0.0	0.0	0.0	0.0	0.0	0.0	0.0	0.0	0.0	0.0	0.0		
ブロック10	1,362.9	458.4	981.9	741.3	2.0	3,547.6	11.7	4.7	16.4	3,181.9	287.5	29.2	18.4	47.6	20.5	28.6	0.0	384.2	7,130.1		
ブロック11	0.0	0.0	0.0	0.0	0.0	0.0	0.0	0.0	0.0	0.0	0.0	0.0	0.0	0.0	0.0	0.0	0.0	0.0	0.0		
ブロック12	0.0	0.0	0.0	0.0	0.0	0.0	0.0	0.0	0.0	0.0	0.0	0.0	0.0	0.0	0.0	0.0	0.0	0.0	0.0		
ブロック13	0.0	0.0	0.0	0.0	0.0	0.0	0.0	0.8	0.8	28.5	0.0	0.0	0.0	0.0	0.0	0.0	0.0	0.0	29.3		
ブロック14	0.0	0.0	0.0	0.0	0.0	0.0	0.0	0.0	0.0	0.0	0.0	0.0	0.0	0.0	0.0	0.0	0.0	0.0	0.0		
ブロック15	0.0	0.0	0.0	0.0	0.0	0.0	0.0	0.0	0.0	0.0	0.0	0.0	0.0	0.0	0.0	0.0	0.0	0.0	0.0		
ブロック16	0.0	0.0	0.0	0.0	0.0	0.0	0.0	0.0	0.0	0.0	0.0	0.0	0.0	0.0	0.0	0.0	0.0	0.0	0.0		
ブロック17	0.0	0.0	0.0	0.0	0.0	0.0	0.0	0.0	0.0	0.0	0.0	0.0	0.0	0.0	0.0	0.0	0.0	0.0	0.0		
ブロック18	0.0	0.0	0.0	0.0	0.0	0.0	0.0	0.0	0.0	0.0	0.0	0.0	0.0	0.0	0.0	0.0	0.0	0.0	0.0		
ブロック19	0.0	0.0	0.0	0.0	0.0	0.0	0.0	0.0	0.0	0.0	0.0	0.0	0.0	0.0	0.0	0.0	0.0	0.0	0.0		
ブロック20	0.0	0.0	0.0	0.0	0.0	0.0	0.0	0.0	0.0	0.0	0.0	0.0	0.0	0.0	0.0	0.0	0.0	0.0	0.0		
合計	2,748.5	610.4	1,267.9	845.6	4.0	5,478.7	29.8	8.0	37.8	5,457.3	362.9	45.9	28.1	74.0	27.3	38.0	0.0	502.3	11,476.1		

様式-3	被害額（現況）		水系名：大和川水系										河川名：大和川・佐保川		流量規模：1/10		(単位：百万円)				
	汎遊 ブロック	家屋	一般資産被害額		農漁家資産		小計	農作物被害額			公共土木施設 等被害額	営業停止損失	家屋における 応急対策費用			事業所におけ る応急対策費 用	国・地方公共 団体における 応急対策費用	その他の間接 被害	小計	合計	備考
			事業所資産	農漁家資産	水稲	畑作物		小計	清掃労働対価	代替活動等			小計								
家屋	家庭用品	償却	在庫	償却	在庫	水稲	畑作物	小計	公共土木施設 等被害額	営業停止損失	清掃労働対価	代替活動等	小計	事業所におけ る応急対策費 用	国・地方公共 団体における 応急対策費用	その他の間接 被害	小計	合計	備考		
ブロック1	249.4	183.0	19.8	10.0	0.3	0.1	462.6	0.0	0.0	0.0	343.3	10.4	19.7	9.0	28.7	4.3	11.4	0.0	54.8	860.7	
ブロック2	573.8	236.0	17.0	7.8	0.3	0.1	835.0	0.0	0.0	0.0	619.7	10.3	23.1	11.9	35.0	5.9	14.7	0.0	65.9	1,520.6	
ブロック3	5,252.5	3,832.1	298.4	154.0	4.6	2.4	9,544.0	21.1	34.8	55.9	8,011.1	85.0	239.8	143.2	383.0	34.2	238.7	0.0	740.9	18,351.9	
ブロック4	4,965.6	3,481.1	277.7	123.2	5.7	2.8	8,856.1	11.6	18.6	30.2	7,117.7	42.6	239.5	134.1	373.6	23.5	216.9	0.0	656.6	16,660.6	
ブロック5	2,150.1	331.0	280.3	81.2	0.0	0.0	2,842.6	13.1	3.5	16.6	2,699.6	85.5	60.0	35.1	95.1	15.8	20.6	0.0	217.0	5,775.8	
ブロック6	2,097.1	755.2	94.6	56.6	0.6	0.4	3,004.5	12.4	7.3	19.7	3,035.4	84.7	151.6	83.6	235.2	17.4	47.0	0.0	384.3	6,443.9	
ブロック7	199.9	47.3	9.1	5.5	0.1	0.0	261.9	0.0	0.0	0.0	194.4	5.0	5.5	2.4	7.9	3.6	2.9	0.0	19.4	475.7	
ブロック8	12,450.4	7,849.2	1,635.6	730.7	1.9	0.9	22,668.7	0.2	0.0	0.2	16,832.4	1,282.5	971.8	512.1	1,483.9	460.1	489.0	0.0	3,715.5	43,216.8	
ブロック9	0.0	0.0	0.0	0.0	0.0	0.0	0.0	0.7	0.0	0.7	28.6	0.0	0.0	0.0	0.0	0.0	0.0	0.0	0.0	29.3	
ブロック10	2,352.3	859.0	1,301.0	977.6	3.6	1.7	5,495.2	14.8	8.0	22.8	4,659.7	377.9	56.9	33.3	90.2	40.7	53.5	0.0	562.3	10,740.0	
ブロック11	0.0	0.0	0.0	0.0	0.0	0.0	0.0	0.0	0.0	0.0	0.0	0.0	0.0	0.0	0.0	0.0	0.0	0.0	0.0	0.0	
ブロック12	0.0	0.0	0.0	0.0	0.0	0.0	0.0	0.0	0.0	0.0	0.0	0.0	0.0	0.0	0.0	0.0	0.0	0.0	0.0	0.0	
ブロック13	0.0	0.0	0.0	0.0	0.0	0.0	0.0	0.9	0.0	0.9	32.6	0.0	0.0	0.0	0.0	0.0	0.0	0.0	0.0	33.5	
ブロック14	0.0	0.0	0.0	0.0	0.0	0.0	0.0	0.0	0.0	0.0	0.0	0.0	0.0	0.0	0.0	0.0	0.0	0.0	0.0	0.0	
ブロック15	0.0	0.0	0.0	0.0	0.0	0.0	0.0	0.0	0.0	0.0	0.0	0.0	0.0	0.0	0.0	0.0	0.0	0.0	0.0	0.0	
ブロック16	86.2	31.1	108.8	89.9	0.0	0.0	316.0	0.0	0.0	0.0	234.5	47.1	3.4	1.5	4.9	3.7	1.9	0.0	57.6	608.1	
ブロック17	0.0	0.0	0.0	0.0	0.0	0.0	0.0	0.0	0.0	0.0	0.0	0.0	0.0	0.0	0.0	0.0	0.0	0.0	0.0	0.0	
ブロック18	0.0	0.0	0.0	0.0	0.0	0.0	0.0	0.0	0.0	0.0	0.0	0.0	0.0	0.0	0.0	0.0	0.0	0.0	0.0	0.0	
ブロック19	0.0	0.0	0.0	0.0	0.0	0.0	0.0	0.0	0.0	0.0	0.0	0.0	0.0	0.0	0.0	0.0	0.0	0.0	0.0	0.0	
ブロック20	0.0	0.0	0.0	0.0	0.0	0.0	0.0	0.0	0.0	0.0	0.0	0.0	0.0	0.0	0.0	0.0	0.0	0.0	0.0	0.0	
合計	30,377.3	17,605.0	4,042.3	2,236.5	17.1	8.4	54,286.6	74.8	72.2	147.0	43,809.0	2,031.0	1,771.3	966.2	2,737.5	609.2	1,096.6	0.0	6,474.3	104,716.9	

様式-3	被害額（現況）		水系名：大和川水系										河川名：大和川・佐保川		流量規模：1/30		(単位：百万円)				
	汎遊 ブロック	家屋	一般資産被害額		農漁家資産		小計	農作物被害額			公共土木施設 等被害額	営業停止損失	家屋における 応急対策費用			事業所におけ る応急対策費 用	国・地方公共 団体における 応急対策費用	その他の間接 被害	小計	合計	備考
			事業所資産	農漁家資産	水稲	畑作物		小計	清掃労働対価	代替活動等			小計								
家屋	家庭用品	償却	在庫	償却	在庫	水稲	畑作物	小計	公共土木施設 等被害額	営業停止損失	清掃労働対価	代替活動等	小計	事業所におけ る応急対策費 用	国・地方公共 団体における 応急対策費用	その他の間接 被害	小計	合計	備考		
ブロック1	742.7	371.8	36.6	18.8	0.5	0.2	1,170.6	0.0	0.0	0.0	868.6	25.7	59.0	30.0	89.0	11.5	23.2	0.0	149.4	2,188.6	
ブロック2	1,124.8	623.4	36.0	17.0	0.9	0.4	1,802.5	0.0	0.0	0.0	1,337.6	22.5	47.1	25.0	72.1	14.1	38.8	0.0	147.5	3,287.6	
ブロック3	10,618.3	7,586.4	677.8	387.6	10.3	4.8	19,285.2	22.3	38.5	60.8	15,308.4	227.1	562.8	298.3	861.1	102.0	472.6	0.0	1,662.8	36,317.2	
ブロック4	8,964.0	6,277.4	526.3	260.3	11.5	4.9	16,044.4	17.4	20.8	38.2	12,642.9	115.1	475.6	246.4	722.0	59.5	391.1	0.0	1,287.7	30,013.2	
ブロック5	9,222.3	3,685.3	7,359.3	3,776.7	6.7	3.9	24,054.2	48.6	24.3	72.9	20,277.4	2,205.5	308.3	192.7	501.0	164.1	229.6	0.0	3,100.2	47,504.7	
ブロック6	4,940.6	1,600.6	387.7	168.9	3.4	2.1	7,103.3	24.6	12.1	36.7	6,617.7	185.7	262.9	146.7	409.6	35.6	99.7	0.0	730.6	14,488.3	
ブロック7	1,600.1	675.7	201.0	91.9	0.4	0.1	2,569.2	0.0	0.0	0.0	1,906.3	166.5	107.7	51.1	158.8	67.0	42.1	0.0	434.4	4,909.9	
ブロック8	20,806.8	12,475.9	3,186.9	1,462.8	5.0	2.2	37,939.6	0.0	0.0	0.0	28,151.2	2,637.7	1,853.1	883.7	2,736.8	1,084.8	777.3	0.0	7,236.6	73,327.4	
ブロック9	1,404.7	825.6	634.1	339.6	1.2	0.6	3,205.8	15.2	4.5	19.7	2,999.2	181.3	58.7	32.7	91.4	43.4	51.4	0.0	367.5	6,592.2	
ブロック10	3,310.7	1,369.1	1,818.7	1,435.4	5.4	2.5	7,941.8	16.7	9.3	26.0	6,556.6	594.1	88.6	50.2	138.8	76.1	85.3	0.0	894.3	15,418.7	
ブロック11	0.0	0.0	0.0	0.0	0.0	0.0	0.0	0.0	0.0	0.0	0.0	0.0	0.0	0.0	0.0	0.0	0.0	0.0	0.0	0.0	
ブロック12	0.0	0.0	0.0	0.0	0.0	0.0	0.0	0.0	0.0	0.0	0.0	0.0	0.0	0.0	0.0	0.0	0.0	0.0	0.0	0.0	
ブロック13	3,711.6	762.1	3,480.2	2,818.3	2.1	0.7	10,775.0	27.2	4.0	31.2	8,988.6	944.6	60.2	31.7	91.9	56.7	47.5	0.0	1,140.7	20,935.5	
ブロック14	7,490.8	1,558.3	2,343.0	1,317.3	3.9	2.1	12,715.4	37.6	10.4	48.0	10,954.8	585.7	98.8	65.1	163.9	56.9	97.1	0.0	903.6	24,621.8	
ブロック15	0.0	0.0	0.0	0.0	0.0	0.0	0.0	0.0	0.0	0.0	0.0	0.0	0.0	0.0	0.0	0.0	0.0	0.0	0.0	0.0	
ブロック16	941,562.4	657,363.0	172,833.8	91,757.5	74.6	38.2	1,863,629.5	0.0	0.9	0.9	1,382,821.2	84,979.0	63,161.4	37,866.8	101,028.2	26,379.5	40,953.6	0.0	253,340.3	3,499,791.9	
ブロック17	1,013.0	570.0	116.7	48.4	0.1	0.0	1,748.2	0.0	0.0	0.0	1,297.3	150.6	93.7	45.3	139.0	33.2	35.5	0.0	358.3	3,403.8	
ブロック18	33,102.4	22,748.3	4,644.2	2,369.9	6.5	2.8	62,874.1	7.4	0.0	7.4	46,970.5	1,620.5	1,741.5	978.1	2,719.6	494.1	1,417.2	0.0	6,251.4	116,103.4	
ブロック19	0.0	0.0	0.0	0.0	0.0	0.0	0.0	0.0	0.0	0.0	0.0	0.0	0.0	0.0	0.0	0.0	0.0	0.0	0.0	0.0	
ブロック20	0.5	0.0	7.6	5.0	0.0	0.0	13.1	0.0	0.0	0.0	9.7	6.3	0.0	0.0	0.0	0.2	0.0	0.0	6.5	29.3	
合計	1,049,615.7	718,492.9	198,289.9	106,275.4	132.5	65.5	2,072,871.9	217.0	124.8	341.8	1,547,708.0	94,647.9	68,979.4	40,943.8	109,923.2	28,678.7	44,762.0	0.0	278,011.8	3,898,933.5	

様式-3	被害額（現況）		水系名：大和川水系								河川名：大和川・佐保川		流量規模：1/50							(単位：百万円)		
	家屋	家庭用品	一般資産被害額		農漁家資産		小計	農作物被害額			公共土木施設等被害額	営業停止損失	家屋における応急対策費用			事業所における応急対策費用	国・地方公共団体における応急対策費用	その他の間接被害	小計	合計	備考	
			償却	在庫	償却	在庫		水稻	畑作物	小計			清掃労働対価	代替活動等	小計							
ブロック1	1,294.2	923.1	84.5	44.3	0.6	0.2	2,346.9	0.0	0.0	0.0	1,741.4	56.9	122.9	64.3	187.2	28.1	57.5	0.0	329.7	4,418.0		
ブロック2	1,310.2	769.1	45.2	21.1	1.3	0.6	2,147.5	0.2	0.0	0.2	1,605.7	27.8	64.7	32.6	97.3	18.4	47.9	0.0	191.4	3,944.8		
ブロック3	12,832.7	9,134.0	880.0	507.3	12.8	5.7	23,372.5	23.0	38.5	61.5	18,373.8	309.1	680.6	360.0	1,040.6	138.3	569.0	0.0	2,057.0	43,864.8		
ブロック4	10,821.9	7,564.5	643.5	327.1	13.9	5.3	19,376.2	17.8	21.7	39.5	15,131.2	153.9	611.5	309.0	920.5	81.1	471.3	0.0	1,626.8	36,173.7		
ブロック5	12,050.5	4,800.7	8,783.4	4,483.3	8.3	4.8	30,131.0	58.5	32.3	90.8	25,340.3	2,600.9	385.0	240.5	625.5	199.8	299.1	0.0	3,725.3	59,287.4		
ブロック6	5,867.9	1,927.9	577.0	249.0	5.3	3.2	8,630.3	27.7	13.9	41.6	7,856.6	238.1	300.1	169.1	469.2	41.3	120.1	0.0	868.7	17,397.2		
ブロック7	4,475.7	3,094.1	809.2	349.9	1.0	0.4	8,730.3	1.0	0.0	1.0	6,518.6	388.1	290.7	147.7	438.4	156.9	192.8	0.0	1,176.2	16,426.1		
ブロック8	23,233.5	13,654.2	3,572.7	1,643.8	6.1	2.5	42,112.8	0.3	0.0	0.3	31,260.0	3,147.4	2,170.1	1,003.4	3,173.5	1,369.4	850.7	0.0	8,541.0	81,914.1		
ブロック9	2,121.3	1,140.0	930.9	541.9	1.8	0.8	4,736.7	17.7	5.8	23.5	4,196.4	280.3	82.6	45.0	127.6	63.1	71.0	0.0	542.0	9,498.6		
ブロック10	4,241.9	1,753.2	2,192.6	1,775.6	7.8	3.1	9,974.2	17.5	10.2	27.7	8,093.1	790.9	125.3	65.3	190.6	116.8	109.2	0.0	1,207.5	19,302.5		
ブロック11	0.0	0.0	0.0	0.0	0.0	0.0	0.0	0.0	0.0	0.0	0.0	0.0	0.0	0.0	0.0	0.0	0.0	0.0	0.0	0.0		
ブロック12	0.0	0.0	0.0	0.0	0.0	0.0	0.0	0.0	0.0	0.0	0.0	0.0	0.0	0.0	0.0	0.0	0.0	0.0	0.0	0.0		
ブロック13	4,250.0	996.1	3,722.5	3,034.3	2.4	0.9	12,006.2	27.7	4.0	31.7	9,918.5	1,112.7	79.9	40.8	120.7	74.9	62.1	0.0	1,370.4	23,326.8		
ブロック14	10,943.9	2,818.2	3,331.3	1,743.7	6.1	3.2	18,846.4	40.1	12.4	52.5	15,577.4	772.9	202.0	125.9	327.9	95.8	175.6	0.0	1,372.2	35,848.5		
ブロック15	0.0	0.0	0.0	0.0	0.0	0.0	0.0	0.0	0.0	0.0	0.0	0.0	0.0	0.0	0.0	0.0	0.0	0.0	0.0	0.0		
ブロック16	1,671,290.9	1,106,350.8	314,370.7	177,930.8	149.0	66.5	3,270,158.7	0.0	3.8	3.8	2,426,486.1	157,455.2	117,850.5	63,110.1	180,960.6	56,299.7	68,925.5	0.0	463,641.0	6,160,289.6		
ブロック17	5,535.8	2,516.5	720.2	372.1	0.9	0.5	9,146.0	0.0	0.0	0.0	6,786.4	596.4	339.1	190.4	529.5	119.7	156.8	0.0	1,402.4	17,334.8		
ブロック18	51,453.7	34,803.7	7,442.7	3,925.5	10.0	3.7	97,639.3	9.2	0.0	9.2	72,815.2	2,828.9	3,078.1	1,588.1	4,666.2	1,047.2	2,168.3	0.0	10,710.6	181,174.3		
ブロック19	0.0	0.0	0.0	0.0	0.0	0.0	0.0	0.0	0.0	0.0	0.0	0.0	0.0	0.0	0.0	0.0	0.0	0.0	0.0	0.0		
ブロック20	21,152.3	11,052.0	4,760.1	3,261.7	3.7	1.6	40,231.4	0.0	0.0	0.0	29,851.7	1,752.8	953.8	503.7	1,457.5	523.9	688.6	0.0	4,422.8	74,505.9		
合計	1,842,876.4	1,203,298.1	352,866.5	200,211.4	231.0	103.0	3,599,586.4	240.7	142.6	383.3	2,681,552.4	172,512.3	127,336.9	67,995.9	195,332.8	60,374.4	74,965.5	0.0	503,185.0	6,784,707.1		

様式-3	被害額（現況）		水系名：大和川水系								河川名：大和川・佐保川		流量規模：1/100							(単位：百万円)		
	家屋	家庭用品	一般資産被害額		農漁家資産		小計	農作物被害額			公共土木施設等被害額	営業停止損失	家屋における応急対策費用			事業所における応急対策費用	国・地方公共団体における応急対策費用	その他の間接被害	小計	合計	備考	
			償却	在庫	償却	在庫		水稻	畑作物	小計			清掃労働対価	代替活動等	小計							
ブロック1	1,418.8	1,069.5	93.8	48.7	0.7	0.3	2,631.8	0.0	0.0	0.0	1,952.8	65.2	137.5	71.3	208.8	31.6	66.6	0.0	372.2	4,956.8		
ブロック2	4,175.3	3,278.7	272.3	123.4	3.5	1.5	7,854.7	0.8	0.0	0.8	5,856.7	141.0	251.6	130.3	381.9	58.1	204.3	0.0	785.3	14,497.5		
ブロック3	17,823.2	11,753.5	1,202.5	712.3	19.4	7.5	31,518.4	24.8	38.5	63.3	24,491.3	458.8	969.4	482.4	1,451.8	221.7	732.2	0.0	2,864.5	58,937.5		
ブロック4	13,567.1	9,438.6	817.7	440.1	16.6	6.0	24,286.1	18.3	22.6	40.9	18,790.6	219.3	819.6	398.8	1,218.4	113.9	588.0	0.0	2,139.6	45,257.2		
ブロック5	15,087.0	5,938.0	10,186.2	5,126.6	10.3	5.8	36,353.9	68.1	38.6	106.7	30,259.1	2,943.2	460.1	288.7	748.8	237.1	369.9	0.0	4,299.0	71,018.7		
ブロック6	7,286.7	2,530.1	839.8	386.2	8.9	5.1	11,056.8	33.7	14.8	48.5	9,897.4	292.1	370.2	208.2	578.4	47.7	157.6	0.0	1,075.8	22,078.5		
ブロック7	5,156.5	3,606.8	947.3	413.7	1.4	0.6	10,126.3	2.6	0.0	2.6	7,627.7	482.2	360.4	177.5	537.9	202.1	224.7	0.0	1,446.9	19,203.5		
ブロック8	26,297.2	14,874.9	4,008.4	1,862.0	7.5	2.9	47,052.9	4.1	1.9	6.0	35,109.0	3,734.5	2,546.1	1,136.0	3,682.1	1,699.1	926.7	0.0	10,042.4	92,210.3		
ブロック9	3,196.6	1,544.0	1,490.6	910.7	2.8	1.2	7,145.9	19.5	7.8	27.3	6,049.4	450.0	120.9	63.3	184.2	105.6	96.2	0.0	836.0	14,058.6		
ブロック10	5,280.3	2,097.8	2,572.6	2,073.7	10.4	3.7	12,038.5	19.0	15.0	34.0	9,714.5	1,088.1	179.2	84.7	263.9	177.5	130.7	0.0	1,660.2	23,447.2		
ブロック11	1,492.4	1,163.6	452.4	76.5	0.8	0.4	3,186.1	7.6	4.9	12.5	2,681.9	59.4	87.3	49.5	136.8	31.2	72.5	0.0	299.9	6,180.4		
ブロック12	5.1	0.5	0.2	0.1	0.0	0.0	5.9	0.0	0.0	0.0	4.4	0.3	0.3	0.2	0.5	0.1	0.0	0.0	0.9	11.2		
ブロック13	5,743.4	1,349.5	4,202.1	3,427.2	2.8	1.0	14,726.0	30.0	13.9	43.9	12,107.8	1,680.9	124.6	62.7	187.3	130.2	84.1	0.0	2,082.5	28,960.2		
ブロック14	17,059.8	5,159.9	5,236.6	2,507.1	10.8	5.4	29,979.6	42.6	18.9	61.5	23,915.8	1,136.3	434.7	252.5	687.2	174.1	321.5	0.0	2,319.1	56,276.0		
ブロック15	0.0	0.0	0.0	0.0	0.0	0.0	0.0	0.0	0.0	0.0	0.0	0.0	0.0	0.0	0.0	0.0	0.0	0.0	0.0	0.0		
ブロック16	1,939,367.0	1,256,476.9	358,694.0	205,035.5	179.4	75.6	3,759,828.4	0.0	6.2	6.2	2,789,833.4	189,710.3	142,704.8	73,362.5	216,067.3	72,177.6	78,278.4	0.0	556,233.6	7,105,901.6		
ブロック17	14,512.7	7,992.0	1,552.9	772.0	1.7	0.8	24,832.1	0.0	0.0	0.0	18,425.4	1,243.3	915.6	505.9	1,421.5	240.4	497.9	0.0	3,403.1	46,660.6		
ブロック18	73,291.7	48,005.9	10,630.1	5,828.2	13.8	4.8	137,774.5	10.7	0.0	10.7	102,636.3	4,709.2	4,809.2	2,367.1	7,176.3	1,812.4	2,990.7	0.0	16,688.6	257,110.1		
ブロック19	89,707.4	60,114.7	19,629.8	8,952.6	38.9	15.9	178,459.3	10.5	0.0	10.5	132,853.2	5,041.1	4,869.7	2,496.9	7,366.6	2,201.9	3,745.1	0.0	18,354.7	329,677.7		
ブロック20	25,610.9	13,456.4	5,400.4	3,653.0	5.7	2.4	48,128.8	0.0	0.0	0.0	35,711.6	2,292.8	1,304.1	642.3	1,946.4	771.4	838.3	0.0	5,848.9	89,689.3		
合計	2,266,079.1	1,449,851.3	428,229.7	242,349.6	335.4	140.9	4,386,986.0	292.3	183.1	475.4	3,267,918.3	215,748.0	161,465.3	82,780.8	244,246.1	80,433.7	90,325.4	0.0	630,753.2	8,286,132.9		

様式-3

被害額（現況）

水系名：大和川水系

河川名：大和川・佐保川

流量規模：1/200

（単位：百万円）

氾濫 ブロック	一般資産被害額						農作物被害額			公共土木施設 等被害額	営業停止損失	家屋における 応急対策費用			事業所におけ る応急対策費 用	国・地方公共 団体における 応急対策費用	その他の間接 被害	小計	合計	備考	
	家屋	家庭用品	事業所資産		農漁家資産		小計	水稻	畑作物			小計	家屋における 応急対策費用								
			償却	在庫	償却	在庫							清掃労働対価	代替活動等							小計
ブロック1	1,948.6	1,379.4	142.2	74.8	0.9	0.3	3,546.2	0.0	0.0	0.0	2,631.3	85.4	172.0	88.9	260.9	43.5	85.9	0.0	475.7	6,653.2	
ブロック2	4,352.2	3,383.3	289.2	133.0	3.6	1.6	8,162.9	0.8	0.0	0.8	6,085.3	157.9	268.9	137.3	406.2	62.8	210.8	0.0	837.7	15,086.7	
ブロック3	20,694.5	13,422.3	1,450.5	860.1	22.6	8.5	36,458.5	25.4	38.5	63.9	28,169.3	578.3	1,191.5	570.2	1,761.7	303.5	836.2	0.0	3,479.7	68,171.4	
ブロック4	15,220.4	10,308.0	935.7	517.9	18.7	6.5	27,007.2	18.4	22.8	41.2	20,809.8	266.2	957.8	447.5	1,405.3	141.3	642.2	0.0	2,455.0	50,313.2	
ブロック5	18,125.7	7,193.3	11,844.4	6,034.1	14.0	7.8	43,219.3	77.0	41.7	118.7	35,573.1	3,323.8	533.3	332.3	865.6	289.5	448.1	0.0	4,927.0	83,838.1	
ブロック6	9,250.4	3,422.3	1,261.9	572.7	13.7	7.4	14,528.4	43.7	16.5	60.2	12,880.1	388.5	418.5	242.6	661.1	61.0	213.2	0.0	1,323.8	28,792.5	
ブロック7	6,493.6	4,043.9	1,030.9	450.0	1.5	0.7	12,020.6	2.9	0.0	2.9	9,041.4	566.8	428.9	205.4	634.3	250.9	251.9	0.0	1,703.9	22,768.8	
ブロック8	29,425.4	16,188.4	4,457.4	2,070.2	8.5	3.1	52,153.0	6.3	4.1	10.4	38,958.4	4,315.8	2,932.2	1,283.8	4,216.0	2,015.2	1,008.6	0.0	11,555.6	102,677.4	
ブロック9	4,203.0	2,403.3	1,962.0	1,226.5	5.1	2.3	9,802.2	21.9	9.0	30.9	8,134.7	595.0	178.1	95.0	273.1	137.8	149.7	0.0	1,155.6	19,123.4	
ブロック10	6,134.3	2,368.4	2,829.0	2,318.5	12.3	4.2	13,666.7	20.9	16.8	37.7	11,012.4	1,329.1	227.7	103.6	331.3	238.9	147.5	0.0	2,046.8	26,763.6	
ブロック11	3,544.2	2,368.8	894.2	176.1	2.0	1.1	6,986.4	8.0	10.7	18.7	5,542.4	130.5	161.2	96.7	257.9	50.4	147.6	0.0	586.4	13,133.9	
ブロック12	15.8	2.0	0.7	0.4	0.0	0.0	18.9	0.0	0.4	0.4	18.1	0.8	1.0	0.5	1.5	0.4	0.1	0.0	2.8	40.2	
ブロック13	8,534.4	2,394.2	4,712.8	3,801.5	3.2	1.2	19,447.3	41.4	25.8	67.2	16,284.1	2,053.1	216.1	113.6	329.7	180.2	149.2	0.0	2,712.2	38,510.8	
ブロック14	23,565.1	8,377.8	7,193.1	3,229.6	15.6	7.5	42,388.7	44.0	22.6	66.6	33,155.9	1,465.2	571.3	351.1	922.4	240.0	521.9	0.0	3,149.5	78,760.7	
ブロック15	1.4	0.3	0.0	0.0	0.0	0.0	1.7	0.0	0.0	0.0	1.3	0.0	0.2	0.1	0.3	0.0	0.0	0.0	0.3	3.3	
ブロック16	2,143,817.3	1,361,128.5	389,734.2	224,414.4	203.2	82.3	4,119,379.9	0.0	7.3	7.3	3,056,624.7	216,935.2	162,988.5	81,296.3	244,284.8	86,182.7	84,798.2	0.0	632,200.9	7,808,212.8	
ブロック17	20,928.7	11,820.8	2,427.1	1,206.7	3.0	1.5	36,387.8	0.0	0.0	0.0	26,999.7	1,718.3	1,240.1	697.1	1,937.2	377.7	736.4	0.0	4,769.6	68,157.1	
ブロック18	99,568.0	62,549.5	15,979.7	9,091.5	19.9	7.5	187,216.1	16.0	0.0	16.0	139,533.8	7,448.2	6,662.1	3,222.4	9,884.5	2,832.5	3,896.8	0.0	24,062.0	350,827.9	
ブロック19	124,080.8	79,482.6	25,562.4	12,077.3	58.4	20.2	241,281.7	14.0	0.0	14.0	179,589.8	8,280.7	8,059.4	3,750.2	11,809.6	4,155.9	4,951.8	0.0	29,198.0	450,083.5	
ブロック20	30,122.9	15,282.0	5,961.8	4,012.1	7.8	3.2	55,389.8	0.0	0.0	0.0	41,099.2	2,884.3	1,678.1	788.9	2,467.0	1,018.0	952.1	0.0	7,321.4	103,810.4	
合計	2,570,026.7	1,607,519.1	478,669.2	272,267.4	414.0	166.9	4,929,063.3	340.7	216.2	556.9	3,672,144.8	252,523.1	188,886.9	93,823.5	282,710.4	98,582.2	100,148.2	0.0	733,963.9	9,335,728.9	

様式-3		被害額（当面整備）						水系名：大和川水系			河川名：大和川・佐保川		流量規模：1/2			(単位：百万円)					
氾濫 ブロック	一般資産被害額						農作物被害額			公共土木施設 等被害額	営業停止損失	家屋における 応急対策費用			事業所におけ る応急対策費 用	国・地方公共 団体における 応急対策費用	その他の間接 被害	小計	合計	備考	
	家屋	家庭用品	事業所資産		農漁家資産		小計	水稻	畑作物			小計	清掃労働対価	代替活動等							小計
			償却	在庫	償却	在庫															
ブロック1	0.0	0.0	0.0	0.0	0.0	0.0	0.0	0.0	0.0	0.0	0.0	0.0	0.0	0.0	0.0	0.0	0.0	0.0	0.0	0.0	
ブロック2	0.0	0.0	0.0	0.0	0.0	0.0	0.0	0.0	0.0	0.0	0.0	0.0	0.0	0.0	0.0	0.0	0.0	0.0	0.0	0.0	
ブロック3	0.0	0.0	0.0	0.0	0.0	0.0	0.0	0.0	0.0	0.0	0.0	0.0	0.0	0.0	0.0	0.0	0.0	0.0	0.0	0.0	
ブロック4	0.0	0.0	0.0	0.0	0.0	0.0	0.0	0.0	0.0	0.0	0.0	0.0	0.0	0.0	0.0	0.0	0.0	0.0	0.0	0.0	
ブロック5	0.0	0.0	0.0	0.0	0.0	0.0	0.0	0.0	0.0	0.0	0.0	0.0	0.0	0.0	0.0	0.0	0.0	0.0	0.0	0.0	
ブロック6	0.0	0.0	0.0	0.0	0.0	0.0	0.0	0.0	0.0	0.0	0.0	0.0	0.0	0.0	0.0	0.0	0.0	0.0	0.0	0.0	
ブロック7	0.0	0.0	0.0	0.0	0.0	0.0	0.0	0.0	0.0	0.0	0.0	0.0	0.0	0.0	0.0	0.0	0.0	0.0	0.0	0.0	
ブロック8	0.0	0.0	0.0	0.0	0.0	0.0	0.0	0.0	0.0	0.0	0.0	0.0	0.0	0.0	0.0	0.0	0.0	0.0	0.0	0.0	
ブロック9	0.0	0.0	0.0	0.0	0.0	0.0	0.0	0.0	0.0	0.0	0.0	0.0	0.0	0.0	0.0	0.0	0.0	0.0	0.0	0.0	
ブロック10	0.0	0.0	0.0	0.0	0.0	0.0	0.0	0.0	0.0	0.0	0.0	0.0	0.0	0.0	0.0	0.0	0.0	0.0	0.0	0.0	
ブロック11	0.0	0.0	0.0	0.0	0.0	0.0	0.0	0.0	0.0	0.0	0.0	0.0	0.0	0.0	0.0	0.0	0.0	0.0	0.0	0.0	
ブロック12	0.0	0.0	0.0	0.0	0.0	0.0	0.0	0.0	0.0	0.0	0.0	0.0	0.0	0.0	0.0	0.0	0.0	0.0	0.0	0.0	
ブロック13	0.0	0.0	0.0	0.0	0.0	0.0	0.0	0.0	0.0	0.0	0.0	0.0	0.0	0.0	0.0	0.0	0.0	0.0	0.0	0.0	
ブロック14	0.0	0.0	0.0	0.0	0.0	0.0	0.0	0.0	0.0	0.0	0.0	0.0	0.0	0.0	0.0	0.0	0.0	0.0	0.0	0.0	
ブロック15	0.0	0.0	0.0	0.0	0.0	0.0	0.0	0.0	0.0	0.0	0.0	0.0	0.0	0.0	0.0	0.0	0.0	0.0	0.0	0.0	
ブロック16	0.0	0.0	0.0	0.0	0.0	0.0	0.0	0.0	0.0	0.0	0.0	0.0	0.0	0.0	0.0	0.0	0.0	0.0	0.0	0.0	
ブロック17	0.0	0.0	0.0	0.0	0.0	0.0	0.0	0.0	0.0	0.0	0.0	0.0	0.0	0.0	0.0	0.0	0.0	0.0	0.0	0.0	
ブロック18	0.0	0.0	0.0	0.0	0.0	0.0	0.0	0.0	0.0	0.0	0.0	0.0	0.0	0.0	0.0	0.0	0.0	0.0	0.0	0.0	
ブロック19	0.0	0.0	0.0	0.0	0.0	0.0	0.0	0.0	0.0	0.0	0.0	0.0	0.0	0.0	0.0	0.0	0.0	0.0	0.0	0.0	
ブロック20	0.0	0.0	0.0	0.0	0.0	0.0	0.0	0.0	0.0	0.0	0.0	0.0	0.0	0.0	0.0	0.0	0.0	0.0	0.0	0.0	
合計	0.0	0.0	0.0	0.0	0.0	0.0	0.0	0.0	0.0	0.0	0.0	0.0	0.0	0.0	0.0	0.0	0.0	0.0	0.0	0.0	

様式-3		被害額（当面整備）						水系名：大和川水系			河川名：大和川・佐保川		流量規模：1/5			(単位：百万円)					
氾濫 ブロック	一般資産被害額						農作物被害額			公共土木施設 等被害額	営業停止損失	家屋における 応急対策費用			事業所におけ る応急対策費 用	国・地方公共 団体における 応急対策費用	その他の間接 被害	小計	合計	備考	
	家屋	家庭用品	事業所資産		農漁家資産		小計	水稻	畑作物			小計	清掃労働対価	代替活動等							小計
			償却	在庫	償却	在庫															
ブロック1	0.0	0.0	0.0	0.0	0.0	0.0	0.0	0.0	0.0	0.0	0.0	0.0	0.0	0.0	0.0	0.0	0.0	0.0	0.0	0.0	
ブロック2	0.0	0.0	0.0	0.0	0.0	0.0	0.0	0.0	0.0	0.0	0.0	0.0	0.0	0.0	0.0	0.0	0.0	0.0	0.0	0.0	
ブロック3	0.0	0.0	0.0	0.0	0.0	0.0	0.0	0.0	0.0	0.0	0.0	0.0	0.0	0.0	0.0	0.0	0.0	0.0	0.0	0.0	
ブロック4	0.0	0.0	0.0	0.0	0.0	0.0	0.0	0.0	0.0	0.0	0.0	0.0	0.0	0.0	0.0	0.0	0.0	0.0	0.0	0.0	
ブロック5	642.0	2.3	6.6	3.3	0.0	0.0	654.2	7.5	0.0	7.5	856.0	4.9	1.5	0.7	2.2	1.1	0.1	0.0	8.3	1,526.0	
ブロック6	717.3	146.7	275.6	98.3	2.0	1.2	1,241.1	9.8	3.3	13.1	1,364.4	66.6	13.9	8.3	22.2	5.4	9.1	0.0	103.3	2,721.9	
ブロック7	0.0	0.0	0.0	0.0	0.0	0.0	0.0	0.0	0.0	0.0	0.0	0.0	0.0	0.0	0.0	0.0	0.0	0.0	0.0	0.0	
ブロック8	0.0	0.0	0.0	0.0	0.0	0.0	0.0	0.0	0.0	0.0	0.0	0.0	0.0	0.0	0.0	0.0	0.0	0.0	0.0	0.0	
ブロック9	0.0	0.0	0.0	0.0	0.0	0.0	0.0	0.0	0.0	0.0	0.0	0.0	0.0	0.0	0.0	0.0	0.0	0.0	0.0	0.0	
ブロック10	1,100.0	343.8	814.2	631.4	1.5	0.8	2,891.7	10.5	4.7	15.2	2,654.6	235.0	21.4	13.7	35.1	14.8	21.4	0.0	306.3	5,867.8	
ブロック11	0.0	0.0	0.0	0.0	0.0	0.0	0.0	0.0	0.0	0.0	0.0	0.0	0.0	0.0	0.0	0.0	0.0	0.0	0.0	0.0	
ブロック12	0.0	0.0	0.0	0.0	0.0	0.0	0.0	0.0	0.0	0.0	0.0	0.0	0.0	0.0	0.0	0.0	0.0	0.0	0.0	0.0	
ブロック13	0.0	0.0	0.0	0.0	0.0	0.0	0.0	0.8	0.0	0.8	28.5	0.0	0.0	0.0	0.0	0.0	0.0	0.0	0.0	29.3	
ブロック14	0.0	0.0	0.0	0.0	0.0	0.0	0.0	0.0	0.0	0.0	0.0	0.0	0.0	0.0	0.0	0.0	0.0	0.0	0.0	0.0	
ブロック15	0.0	0.0	0.0	0.0	0.0	0.0	0.0	0.0	0.0	0.0	0.0	0.0	0.0	0.0	0.0	0.0	0.0	0.0	0.0	0.0	
ブロック16	0.0	0.0	0.0	0.0	0.0	0.0	0.0	0.0	0.0	0.0	0.0	0.0	0.0	0.0	0.0	0.0	0.0	0.0	0.0	0.0	
ブロック17	0.0	0.0	0.0	0.0	0.0	0.0	0.0	0.0	0.0	0.0	0.0	0.0	0.0	0.0	0.0	0.0	0.0	0.0	0.0	0.0	
ブロック18	0.0	0.0	0.0	0.0	0.0	0.0	0.0	0.0	0.0	0.0	0.0	0.0	0.0	0.0	0.0	0.0	0.0	0.0	0.0	0.0	
ブロック19	0.0	0.0	0.0	0.0	0.0	0.0	0.0	0.0	0.0	0.0	0.0	0.0	0.0	0.0	0.0	0.0	0.0	0.0	0.0	0.0	
ブロック20	0.0	0.0	0.0	0.0	0.0	0.0	0.0	0.0	0.0	0.0	0.0	0.0	0.0	0.0	0.0	0.0	0.0	0.0	0.0	0.0	
合計	2,459.3	492.8	1,096.4	733.0	3.5	2.0	4,787.0	28.6	8.0	36.6	4,903.5	306.5	36.8	22.7	59.5	21.3	30.6	0.0	417.9	10,145.0	

様式-3	被害額（当面整備）						水系名：大和川水系				河川名：大和川・佐保川		流量規模：1/10			(単位：百万円)						
	汎遊 ブロック	一般資産被害額						農作物被害額			公共土木施設 等被害額	営業停止損失	家屋における 応急対策費用			事業所における 応急対策費用	国・地方公共 団体における 応急対策費用	その他の間接 被害	小計	合計	備考	
		家屋	家庭用品	事業所資産		農漁家資産		小計	水稻	畑作物			小計	清掃労働対価	代替活動等							小計
ブロック1	151.4	136.0	14.2	6.5	0.2	0.1	308.4				0.0	0.0				0.0	228.8	5.2	9.8	5.0	14.8	
ブロック2	465.9	155.5	11.8	5.8	0.2	0.1	639.3	0.0	0.0	0.0	474.3	6.6	12.5	6.7	19.2	3.2	9.7	0.0	38.7	1,152.3		
ブロック3	2,309.7	1,552.7	109.2	50.3	1.3	0.8	4,024.0	19.1	30.0	49.1	3,850.1	24.4	108.6	66.4	175.0	9.5	96.7	0.0	305.6	8,228.8		
ブロック4	2,833.2	2,119.6	156.5	65.9	2.7	1.5	5,179.4	9.2	15.7	24.9	4,295.8	24.8	123.7	79.8	203.5	11.5	132.0	0.0	371.8	9,871.9		
ブロック5	2,150.1	331.0	280.3	81.2	0.0	0.0	2,842.6	13.1	3.5	16.6	2,699.6	85.5	60.0	35.1	95.1	15.8	20.6	0.0	217.0	5,775.8		
ブロック6	2,097.1	755.2	94.6	56.6	0.6	0.4	3,004.5	12.4	7.3	19.7	3,035.4	84.7	151.6	83.6	235.2	17.4	47.0	0.0	384.3	6,443.9		
ブロック7	49.9	33.3	5.8	3.5	0.1	0.0	92.6	0.0	0.0	0.0	68.7	1.7	2.3	1.1	3.4	1.0	2.1	0.0	8.2	169.5		
ブロック8	9,310.2	6,210.4	1,148.8	500.3	1.1	0.6	17,171.4	0.0	0.0	0.0	12,741.3	935.5	733.4	408.6	1,142.0	310.3	386.9	0.0	2,774.7	32,687.4		
ブロック9	0.0	0.0	0.0	0.0	0.0	0.0	0.0	0.0	0.0	0.0	0.0	0.0	0.0	0.0	0.0	0.0	0.0	0.0	0.0	0.0	0.0	
ブロック10	1,900.9	694.7	1,232.4	928.6	3.0	1.5	4,761.1	13.8	6.8	20.6	4,102.6	353.0	43.8	26.4	70.2	31.3	43.3	0.0	497.8	9,382.1		
ブロック11	0.0	0.0	0.0	0.0	0.0	0.0	0.0	0.0	0.0	0.0	0.0	0.0	0.0	0.0	0.0	0.0	0.0	0.0	0.0	0.0	0.0	
ブロック12	0.0	0.0	0.0	0.0	0.0	0.0	0.0	0.0	0.0	0.0	0.0	0.0	0.0	0.0	0.0	0.0	0.0	0.0	0.0	0.0	0.0	
ブロック13	0.0	0.0	0.0	0.0	0.0	0.0	0.0	0.9	0.0	0.9	32.6	0.0	0.0	0.0	0.0	0.0	0.0	0.0	0.0	0.0	33.5	
ブロック14	0.0	0.0	0.0	0.0	0.0	0.0	0.0	0.0	0.0	0.0	0.0	0.0	0.0	0.0	0.0	0.0	0.0	0.0	0.0	0.0	0.0	
ブロック15	0.0	0.0	0.0	0.0	0.0	0.0	0.0	0.0	0.0	0.0	0.0	0.0	0.0	0.0	0.0	0.0	0.0	0.0	0.0	0.0	0.0	
ブロック16	76.8	31.1	108.8	89.9	0.0	0.0	306.6	0.0	0.0	0.0	227.5	47.1	3.4	1.5	4.9	3.7	1.9	0.0	57.6	591.7		
ブロック17	0.0	0.0	0.0	0.0	0.0	0.0	0.0	0.0	0.0	0.0	0.0	0.0	0.0	0.0	0.0	0.0	0.0	0.0	0.0	0.0	0.0	
ブロック18	0.0	0.0	0.0	0.0	0.0	0.0	0.0	0.0	0.0	0.0	0.0	0.0	0.0	0.0	0.0	0.0	0.0	0.0	0.0	0.0	0.0	
ブロック19	0.0	0.0	0.0	0.0	0.0	0.0	0.0	0.0	0.0	0.0	0.0	0.0	0.0	0.0	0.0	0.0	0.0	0.0	0.0	0.0	0.0	
ブロック20	0.0	0.0	0.0	0.0	0.0	0.0	0.0	0.0	0.0	0.0	0.0	0.0	0.0	0.0	0.0	0.0	0.0	0.0	0.0	0.0	0.0	
合計	21,345.2	12,019.5	3,162.4	1,788.6	9.2	5.0	38,329.9	68.5	63.3	131.8	31,756.7	1,568.5	1,249.1	714.2	1,963.3	405.7	748.7	0.0	4,686.2	74,904.6		

様式-3	被害額（当面整備）						水系名：大和川水系				河川名：大和川・佐保川		流量規模：1/30			(単位：百万円)						
	汎遊 ブロック	一般資産被害額						農作物被害額			公共土木施設 等被害額	営業停止損失	家屋における 応急対策費用			事業所における 応急対策費用	国・地方公共 団体における 応急対策費用	その他の間接 被害	小計	合計	備考	
		家屋	家庭用品	事業所資産		農漁家資産		小計	水稻	畑作物			小計	清掃労働対価	代替活動等							小計
ブロック1	576.9	278.9	29.0	14.3	0.3	0.1	899.5				0.0	0.0				0.0	667.5	17.0	38.0	19.2	57.2	
ブロック2	933.2	495.3	29.5	13.8	0.7	0.3	1,472.8	0.0	0.0	0.0	1,092.8	18.3	36.8	20.5	57.3	11.2	30.9	0.0	117.7	2,683.3		
ブロック3	9,075.2	6,568.2	564.0	319.9	8.9	4.1	16,540.3	22.0	38.5	60.5	13,263.6	176.8	466.9	250.1	717.0	80.7	409.2	0.0	1,383.7	31,248.1		
ブロック4	7,737.9	5,399.8	429.9	206.7	9.8	4.5	13,788.6	16.9	20.5	37.4	10,969.0	80.9	387.5	206.7	594.2	42.8	336.4	0.0	1,054.3	25,849.3		
ブロック5	9,411.7	3,725.7	7,512.3	3,845.4	6.8	3.9	24,505.8	48.6	24.5	73.1	20,608.5	2,229.5	309.3	193.7	503.0	166.1	232.1	0.0	3,130.7	48,318.1		
ブロック6	4,940.6	1,600.6	387.7	168.9	3.4	2.1	7,103.3	24.6	12.1	36.7	6,617.7	185.7	262.9	146.7	409.6	35.6	99.7	0.0	730.6	14,488.3		
ブロック7	946.4	397.7	102.8	47.8	0.3	0.1	1,495.1	0.0	0.0	0.0	1,109.3	90.3	74.5	34.2	108.7	35.0	24.8	0.0	258.8	2,863.2		
ブロック8	17,887.0	10,853.4	2,640.1	1,197.8	3.8	1.8	32,583.9	0.0	0.0	0.0	24,177.3	2,034.5	1,479.7	735.8	2,215.5	786.5	676.2	0.0	5,712.7	62,473.9		
ブロック9	1,404.7	825.6	634.1	339.6	1.2	0.6	3,205.8	15.2	4.5	19.7	2,999.2	181.3	58.7	32.7	91.4	43.4	51.4	0.0	367.5	6,592.2		
ブロック10	3,316.9	1,369.9	1,824.7	1,439.6	5.4	2.5	7,959.0	16.7	9.3	26.0	6,569.2	599.3	89.1	50.4	139.5	76.3	85.3	0.0	900.4	15,454.6		
ブロック11	0.0	0.0	0.0	0.0	0.0	0.0	0.0	0.0	0.0	0.0	0.0	0.0	0.0	0.0	0.0	0.0	0.0	0.0	0.0	0.0	0.0	
ブロック12	0.0	0.0	0.0	0.0	0.0	0.0	0.0	0.0	0.0	0.0	0.0	0.0	0.0	0.0	0.0	0.0	0.0	0.0	0.0	0.0	0.0	
ブロック13	3,673.2	731.5	3,458.6	2,789.2	2.1	0.7	10,655.3	27.1	4.0	31.1	8,899.8	938.3	59.8	31.6	91.4	56.5	45.6	0.0	1,131.8	20,718.0		
ブロック14	7,065.7	1,454.7	2,172.5	1,235.0	3.7	2.0	11,933.6	37.5	9.1	46.6	10,362.3	559.6	97.2	62.6	159.8	52.5	90.6	0.0	862.5	23,205.0		
ブロック15	0.0	0.0	0.0	0.0	0.0	0.0	0.0	0.0	0.0	0.0	0.0	0.0	0.0	0.0	0.0	0.0	0.0	0.0	0.0	0.0	0.0	
ブロック16	124,567.5	55,887.1	13,775.2	6,349.0	4.6	2.9	200,586.3	0.0	1.3	1.3	148,847.3	12,902.9	14,480.8	7,933.8	22,414.6	2,575.9	3,481.8	0.0	41,375.2	390,810.1		
ブロック17	487.7	403.9	63.1	19.7	0.0	0.0	974.4	0.0	0.0	0.0	723.0	93.6	70.6	30.8	101.4	15.4	25.2	0.0	235.6	1,933.0		
ブロック18	2,193.1	1,672.8	426.4	212.9	0.0	0.0	4,505.2	0.0	0.0	0.0	3,342.8	234.7	129.8	85.8	215.6	67.9	104.2	0.0	622.4	8,470.4		
ブロック19	0.0	0.0	0.0	0.0	0.0	0.0	0.0	0.0	0.0	0.0	0.0	0.0	0.0	0.0	0.0	0.0	0.0	0.0	0.0	0.0	0.0	
ブロック20	0.5	0.0	7.6	5.0	0.0	0.0	13.1	0.0	0.0	0.0	9.7	6.3	0.0	0.0	0.0	0.2	0.0	0.0	6.5	29.3		
合計	194,218.2	91,665.1	34,057.5	18,204.6	51.0	25.6	338,222.0	208.6	123.8	332.4	260,259.0	20,349.0	18,041.6	9,834.6	27,876.2	4,053.5	5,710.8	0.0	57,989.5	656,802.9		

様式-3	被害額（当面整備）						水系名：大和川水系				河川名：大和川・佐保川			流量規模：1/50							(単位：百万円)		
	汎遊 ブロック	一般資産被害額		農漁家資産		小計	農作物被害額			公共土木施設 等被害額	営業停止損失	家屋における 応急対策費用			事業所における 応急対策費用	国・地方公共 団体における 応急対策費用	その他の間接 被害	小計	合計	備考			
		家屋	家庭用品	償却	在庫		償却	在庫	水稲			畑作物	小計	清掃労働対価							代替活動等	小計	
ブロック1	920.7	535.8	48.7	24.8	0.5	0.2	1,530.7	0.0	0.0	0.0	1,135.8	32.3	72.2	38.4	110.6	14.4	33.4	0.0	190.7	2,857.2			
ブロック2	1,162.4	674.9	39.3	18.0	1.1	0.5	1,896.2	0.0	0.0	0.0	1,407.0	23.6	51.8	27.2	79.0	15.7	42.0	0.0	160.3	3,463.5			
ブロック3	11,103.2	7,941.2	716.5	414.6	10.5	4.8	20,190.8	22.6	38.5	61.1	15,992.6	245.5	593.3	311.7	905.0	112.3	494.7	0.0	1,757.5	38,002.0			
ブロック4	9,544.0	6,653.4	562.3	280.9	12.7	5.2	17,058.5	17.6	20.8	38.4	13,395.2	124.4	512.4	264.2	776.6	65.7	414.5	0.0	1,381.2	31,873.3			
ブロック5	11,853.6	4,620.1	8,767.2	4,472.0	8.2	4.8	29,725.9	58.5	32.3	90.8	25,039.8	2,596.2	372.5	233.9	606.4	198.5	287.8	0.0	3,688.9	58,545.4			
ブロック6	5,867.9	1,927.9	577.0	249.0	5.3	3.2	8,630.3	27.7	13.9	41.6	7,856.6	238.1	300.1	169.1	469.2	41.3	120.1	0.0	868.7	17,397.2			
ブロック7	1,921.1	893.9	303.0	131.9	0.4	0.2	3,250.5	0.0	0.0	0.0	2,411.9	199.4	121.3	60.4	181.7	77.9	55.7	0.0	514.7	6,177.1			
ブロック8	21,821.7	12,907.6	3,316.3	1,520.4	5.5	2.3	39,573.8	0.0	0.0	0.0	29,363.8	2,839.7	1,987.6	936.2	2,923.8	1,199.8	804.2	0.0	7,767.5	76,705.1			
ブロック9	1,776.1	1,034.4	844.0	485.7	1.6	0.8	4,142.6	16.5	5.0	21.5	3,722.8	249.2	75.7	40.4	116.1	57.6	64.4	0.0	487.3	8,374.2			
ブロック10	4,241.9	1,753.2	2,192.6	1,775.6	7.8	3.1	9,974.2	17.5	10.2	27.7	8,093.1	790.9	125.3	65.3	190.6	116.8	109.2	0.0	1,207.5	19,302.5			
ブロック11	0.0	0.0	0.0	0.0	0.0	0.0	0.0	0.0	0.0	0.0	0.0	0.0	0.0	0.0	0.0	0.0	0.0	0.0	0.0	0.0			
ブロック12	0.0	0.0	0.0	0.0	0.0	0.0	0.0	0.0	0.0	0.0	0.0	0.0	0.0	0.0	0.0	0.0	0.0	0.0	0.0	0.0			
ブロック13	4,184.1	954.0	3,681.6	2,996.8	2.3	0.8	11,819.6	27.7	4.0	31.7	9,780.1	1,092.2	76.5	39.2	115.7	71.4	59.4	0.0	1,338.7	22,970.1			
ブロック14	10,417.3	2,671.5	3,181.8	1,659.9	5.9	3.1	17,939.5	39.9	12.3	52.2	14,896.3	745.0	198.2	121.8	320.0	91.4	166.4	0.0	1,322.8	34,210.8			
ブロック15	0.0	0.0	0.0	0.0	0.0	0.0	0.0	0.0	0.0	0.0	0.0	0.0	0.0	0.0	0.0	0.0	0.0	0.0	0.0	0.0			
ブロック16	1,657,429.2	1,097,909.9	312,012.3	176,551.6	147.1	65.6	3,244,115.7	0.0	3.8	3.8	2,407,162.2	156,136.8	116,744.4	62,642.9	179,387.3	55,617.1	68,399.6	0.0	459,540.8	6,110,822.5			
ブロック17	5,811.4	2,715.5	758.3	392.2	1.0	0.5	9,678.9	0.0	0.0	0.0	7,181.7	613.5	345.3	196.7	542.0	121.4	169.2	0.0	1,446.1	18,306.7			
ブロック18	52,319.1	35,251.3	7,532.5	3,979.4	10.5	3.8	99,096.6	9.3	0.0	9.3	73,896.5	2,885.2	3,156.7	1,618.8	4,775.5	1,077.8	2,196.1	0.0	10,934.6	183,937.0			
ブロック19	0.0	0.0	0.0	0.0	0.0	0.0	0.0	0.0	0.0	0.0	0.0	0.0	0.0	0.0	0.0	0.0	0.0	0.0	0.0	0.0			
ブロック20	21,151.0	11,052.0	4,732.7	3,239.9	3.7	1.6	40,180.9	0.0	0.0	0.0	29,814.3	1,748.9	953.8	503.7	1,457.5	523.9	688.6	0.0	4,418.9	74,414.1			
合計	1,821,524.7	1,189,496.6	349,266.1	198,192.7	224.1	100.5	3,558,804.7	237.3	140.8	378.1	2,651,149.7	170,560.9	125,687.1	67,269.9	192,957.0	59,403.0	74,105.3	0.0	497,026.2	6,707,358.7			

様式-3	被害額（当面整備）						水系名：大和川水系				河川名：大和川・佐保川			流量規模：1/100							(単位：百万円)		
	汎遊 ブロック	一般資産被害額		農漁家資産		小計	農作物被害額			公共土木施設 等被害額	営業停止損失	家屋における 応急対策費用			事業所における 応急対策費用	国・地方公共 団体における 応急対策費用	その他の間接 被害	小計	合計	備考			
		家屋	家庭用品	償却	在庫		償却	在庫	水稲			畑作物	小計	清掃労働対価							代替活動等	小計	
ブロック1	1,412.9	1,059.6	93.6	48.6	0.7	0.3	2,615.7	0.0	0.0	0.0	1,940.9	64.8	137.1	71.2	208.3	31.5	66.0	0.0	370.6	4,927.2			
ブロック2	2,759.6	2,681.3	219.2	95.9	2.7	1.2	5,759.9	0.8	0.0	0.8	4,302.3	118.2	205.9	109.4	315.3	48.5	167.0	0.0	649.0	10,712.0			
ブロック3	14,907.5	10,443.2	1,034.5	606.6	16.2	6.4	27,014.4	23.8	38.5	62.3	21,112.7	368.9	794.3	410.0	1,204.3	170.0	650.6	0.0	2,393.8	50,583.2			
ブロック4	12,199.1	8,361.0	729.9	385.2	15.7	5.7	21,696.6	18.0	22.2	40.2	16,853.0	186.9	709.2	347.4	1,056.6	99.1	520.9	0.0	1,863.5	40,453.3			
ブロック5	14,930.0	5,906.1	10,182.8	5,124.9	10.2	5.7	36,159.7	68.1	38.6	106.7	30,115.0	2,940.9	453.6	286.3	739.9	235.8	367.9	0.0	4,284.5	70,665.9			
ブロック6	7,286.7	2,530.1	839.8	386.2	8.9	5.1	11,056.8	33.7	14.8	48.5	9,897.4	292.1	370.2	208.2	578.4	47.7	157.6	0.0	1,075.8	22,078.5			
ブロック7	4,949.9	3,447.0	900.7	393.2	1.2	0.5	9,692.5	1.6	0.0	1.6	7,261.1	440.6	337.6	167.4	505.0	180.0	214.7	0.0	1,340.3	18,295.5			
ブロック8	24,577.0	14,232.5	3,764.9	1,739.8	6.7	2.7	44,323.6	0.3	0.0	0.3	32,900.3	3,358.5	2,302.2	1,051.1	3,353.3	1,482.4	886.7	0.0	9,080.9	86,305.1			
ブロック9	3,451.8	1,906.4	1,607.1	959.8	3.5	1.6	7,930.2	20.3	7.8	28.1	6,668.2	486.0	145.7	77.8	223.5	113.8	118.8	0.0	942.1	15,568.6			
ブロック10	5,280.3	2,097.8	2,572.6	2,073.7	10.4	3.7	12,038.5	18.9	15.0	33.9	9,706.4	1,088.1	179.2	84.7	263.9	177.5	130.7	0.0	1,660.2	23,439.0			
ブロック11	1,479.9	1,158.0	451.5	76.2	0.8	0.4	3,166.8	7.6	4.9	12.5	2,667.5	59.1	86.8	49.2	136.0	30.7	72.1	0.0	297.9	6,144.7			
ブロック12	5.1	0.5	0.2	0.1	0.0	0.0	5.9	0.0	0.0	0.0	4.4	0.3	0.3	0.2	0.5	0.1	0.0	0.0	0.9	11.2			
ブロック13	5,503.0	1,321.2	4,152.1	3,387.8	2.8	1.0	14,367.9	29.0	10.8	39.8	11,764.6	1,632.6	117.3	59.0	176.3	126.1	82.3	0.0	2,017.3	28,189.6			
ブロック14	16,218.1	4,924.7	5,012.6	2,408.8	10.4	5.2	28,579.8	42.5	18.5	61.0	22,868.9	1,081.6	392.0	231.4	623.4	164.3	306.8	0.0	2,176.1	53,685.8			
ブロック15	0.0	0.0	0.0	0.0	0.0	0.0	0.0	0.0	0.0	0.0	0.0	0.0	0.0	0.0	0.0	0.0	0.0	0.0	0.0	0.0			
ブロック16	1,947,505.0	1,260,997.2	360,133.6	205,939.2	179.9	75.7	3,774,830.6	0.0	6.2	6.2	2,800,965.1	190,742.9	143,398.7	73,660.8	217,059.5	72,653.4	78,560.0	0.0	559,015.8	7,134,817.7			
ブロック17	14,337.7	7,882.6	1,531.8	759.6	1.7	0.8	24,514.2	0.0	0.0	0.0	18,189.5	1,232.9	909.9	502.9	1,412.8	239.7	491.1	0.0	3,376.5	46,080.2			
ブロック18	72,862.9	47,711.4	10,584.4	5,802.8	13.7	4.8	136,980.0	10.7	0.0	10.7	102,046.8	4,672.6	4,762.6	2,348.7	7,111.3	1,792.3	2,972.4	0.0	16,548.6	255,586.1			
ブロック19	89,750.7	60,165.4	19,632.2	8,954.1	39.0	15.9	178,557.3	10.5	0.0	10.5	132,925.8	5,045.6	4,878.1	2,500.0	7,378.1	2,206.2	3,748.3	0.0	18,378.2	329,871.8			
ブロック20	25,610.9	13,456.4	5,400.4	3,653.0	5.7	2.4	48,128.8	0.0	0.0	0.0	35,711.6	2,292.8	1,304.1	642.3	1,946.4	771.4	838.3	0.0	5,848.9	89,689.3			
合計	2,265,028.1	1,450,282.4	428,843.9	242,795.5	330.2	139.1	4,387,419.2	285.8	177.3	463.1	3,267,901.5	216,105.4	161,484.8	82,808.0	244,292.8	80,570.5	90,352.2	0.0	631,320.9	8,287,104.7			

様式-3

被害額（当面整備）

水系名：大和川水系

河川名：大和川・佐保川

流量規模：1/200

（単位：百万円）

氾濫 ブロック	一般資産被害額						農作物被害額				公共土木施設 等被害額	営業停止損失	家屋における 応急対策費用			事業所におけ る応急対策費 用	国・地方公共 団体における 応急対策費用	その他の間接 被害	小計	合計	備考
	家屋	家庭用品	事業所資産		農漁家資産		小計	水稻	畑作物	小計			清掃労働対価	代替活動等	小計						
			償却	在庫	償却	在庫															
ブロック1	1,884.1	1,329.5	136.2	72.3	0.9	0.3	3,423.3	0.0	0.0	0.0	2,540.1	83.1	166.4	85.5	251.9	42.2	82.8	0.0	460.0	6,423.4	
ブロック2	4,250.2	3,329.4	283.0	128.4	3.5	1.5	7,996.0	0.8	0.0	0.8	5,961.6	154.8	262.7	135.2	397.9	61.9	207.4	0.0	822.0	14,780.4	
ブロック3	19,599.9	12,822.9	1,363.1	805.2	21.8	8.2	34,621.1	25.2	38.5	63.7	26,801.9	536.9	1,113.3	540.1	1,653.4	275.6	798.9	0.0	3,264.8	64,751.5	
ブロック4	14,500.8	9,988.8	883.8	483.2	17.6	6.2	25,880.4	18.4	22.8	41.2	19,973.6	247.6	906.8	429.8	1,336.6	130.4	622.3	0.0	2,336.9	48,232.1	
ブロック5	18,101.1	7,173.9	11,841.5	6,032.8	14.0	7.8	43,171.1	77.0	41.7	118.7	35,537.4	3,322.7	529.8	330.6	860.4	289.1	446.9	0.0	4,919.1	83,746.3	
ブロック6	9,245.8	3,422.3	1,257.4	569.7	13.7	7.4	14,516.3	43.7	16.5	60.2	12,871.2	384.8	418.5	242.6	661.1	60.9	213.2	0.0	1,320.0	28,767.7	
ブロック7	5,499.0	3,863.4	997.6	435.3	1.4	0.6	10,797.3	2.9	0.0	2.9	8,133.8	527.5	394.5	191.9	586.4	226.0	240.7	0.0	1,580.6	20,514.6	
ブロック8	27,601.2	15,466.2	4,246.8	1,968.3	8.1	3.0	49,293.6	5.3	2.1	7.4	36,800.2	4,037.4	2,730.3	1,202.4	3,932.7	1,866.5	963.6	0.0	10,800.2	96,901.4	
ブロック9	4,295.8	2,446.7	1,996.3	1,247.0	5.3	2.4	9,993.5	21.2	9.0	30.2	8,248.1	610.2	184.3	97.7	282.0	143.7	152.4	0.0	1,188.3	19,460.1	
ブロック10	6,134.3	2,368.1	2,829.0	2,318.5	12.3	4.2	13,666.4	20.9	16.8	37.7	11,012.1	1,329.1	227.7	103.6	331.3	238.9	147.5	0.0	2,046.8	26,763.0	
ブロック11	3,544.2	2,368.8	894.2	176.1	2.0	1.1	6,986.4	8.0	10.7	18.7	5,542.4	130.5	161.2	96.7	257.9	50.4	147.6	0.0	586.4	13,133.9	
ブロック12	15.8	2.0	0.7	0.4	0.0	0.0	18.9	0.0	0.4	0.4	18.1	0.8	1.0	0.5	1.5	0.4	0.1	0.0	2.8	40.2	
ブロック13	8,467.7	2,357.1	4,705.6	3,795.6	3.2	1.2	19,330.4	41.4	25.6	67.0	16,197.2	2,037.6	215.6	113.1	328.7	178.9	146.8	0.0	2,692.0	38,286.6	
ブロック14	23,146.1	8,106.7	7,079.6	3,181.9	15.0	7.3	41,536.6	44.0	22.3	66.3	32,523.6	1,441.9	562.6	344.8	907.4	236.4	505.0	0.0	3,090.7	77,217.2	
ブロック15	0.0	0.0	0.0	0.0	0.0	0.0	0.0	0.0	0.0	0.0	0.0	0.0	0.0	0.0	0.0	0.0	0.0	0.0	0.0	0.0	
ブロック16	2,168,641.5	1,372,528.1	393,128.9	226,619.8	206.3	83.1	4,161,207.7	0.0	7.3	7.3	3,087,660.8	220,453.8	165,485.6	82,216.3	247,701.9	88,009.4	85,508.4	0.0	641,673.5	7,890,549.3	
ブロック17	21,652.7	12,287.3	2,552.6	1,277.8	3.1	1.5	37,775.0	0.0	0.0	0.0	28,029.0	1,772.9	1,266.4	716.5	1,982.9	394.4	765.5	0.0	4,915.7	70,719.7	
ブロック18	101,662.5	63,763.8	16,238.1	9,270.9	20.1	7.6	190,963.0	16.0	0.0	16.0	142,314.2	7,606.3	6,798.1	3,279.2	10,077.3	2,911.1	3,972.5	0.0	24,567.2	357,860.4	
ブロック19	124,062.6	79,478.4	25,512.3	12,041.8	58.6	20.3	241,174.0	13.9	0.0	13.9	179,509.7	8,265.0	8,064.4	3,752.6	11,817.0	4,149.7	4,951.5	0.0	29,183.2	449,880.8	
ブロック20	30,122.9	15,284.0	5,961.8	4,012.1	7.8	3.2	55,391.8	0.0	0.0	0.0	41,100.7	2,884.3	1,678.1	788.9	2,467.0	1,018.0	952.2	0.0	7,321.5	103,814.0	
合計	2,592,428.2	1,618,387.4	481,908.5	274,437.1	414.7	166.9	4,967,742.8	338.7	213.7	552.4	3,700,775.7	255,827.2	191,167.3	94,668.0	285,835.3	100,283.9	100,825.3	0.0	742,771.7	9,411,842.6	

様式-3		被害額（整備計画完成）						水系名：大和川水系			河川名：大和川・佐保川		流量規模：1/2			(単位：百万円)					
氾濫 ブロック	一般資産被害額							農作物被害額			公共土木施設 等被害額	営業停止損失	家屋における 応急対策費用			事業所におけ る応急対策費 用	国・地方公共 団体における 応急対策費用	その他の間接 被害	小計	合計	備考
	家屋	家庭用品	事業所資産		農漁家資産		小計	水稲	畑作物	小計			清掃労働対価	代替活動等	小計						
			償却	在庫	償却	在庫															
ブロック1	0.0	0.0	0.0	0.0	0.0	0.0	0.0	0.0	0.0	0.0	0.0	0.0	0.0	0.0	0.0	0.0	0.0	0.0	0.0	0.0	0.0
ブロック2	0.0	0.0	0.0	0.0	0.0	0.0	0.0	0.0	0.0	0.0	0.0	0.0	0.0	0.0	0.0	0.0	0.0	0.0	0.0	0.0	0.0
ブロック3	0.0	0.0	0.0	0.0	0.0	0.0	0.0	0.0	0.0	0.0	0.0	0.0	0.0	0.0	0.0	0.0	0.0	0.0	0.0	0.0	0.0
ブロック4	0.0	0.0	0.0	0.0	0.0	0.0	0.0	0.0	0.0	0.0	0.0	0.0	0.0	0.0	0.0	0.0	0.0	0.0	0.0	0.0	0.0
ブロック5	0.0	0.0	0.0	0.0	0.0	0.0	0.0	0.0	0.0	0.0	0.0	0.0	0.0	0.0	0.0	0.0	0.0	0.0	0.0	0.0	0.0
ブロック6	0.0	0.0	0.0	0.0	0.0	0.0	0.0	0.0	0.0	0.0	0.0	0.0	0.0	0.0	0.0	0.0	0.0	0.0	0.0	0.0	0.0
ブロック7	0.0	0.0	0.0	0.0	0.0	0.0	0.0	0.0	0.0	0.0	0.0	0.0	0.0	0.0	0.0	0.0	0.0	0.0	0.0	0.0	0.0
ブロック8	0.0	0.0	0.0	0.0	0.0	0.0	0.0	0.0	0.0	0.0	0.0	0.0	0.0	0.0	0.0	0.0	0.0	0.0	0.0	0.0	0.0
ブロック9	0.0	0.0	0.0	0.0	0.0	0.0	0.0	0.0	0.0	0.0	0.0	0.0	0.0	0.0	0.0	0.0	0.0	0.0	0.0	0.0	0.0
ブロック10	0.0	0.0	0.0	0.0	0.0	0.0	0.0	0.0	0.0	0.0	0.0	0.0	0.0	0.0	0.0	0.0	0.0	0.0	0.0	0.0	0.0
ブロック11	0.0	0.0	0.0	0.0	0.0	0.0	0.0	0.0	0.0	0.0	0.0	0.0	0.0	0.0	0.0	0.0	0.0	0.0	0.0	0.0	0.0
ブロック12	0.0	0.0	0.0	0.0	0.0	0.0	0.0	0.0	0.0	0.0	0.0	0.0	0.0	0.0	0.0	0.0	0.0	0.0	0.0	0.0	0.0
ブロック13	0.0	0.0	0.0	0.0	0.0	0.0	0.0	0.0	0.0	0.0	0.0	0.0	0.0	0.0	0.0	0.0	0.0	0.0	0.0	0.0	0.0
ブロック14	0.0	0.0	0.0	0.0	0.0	0.0	0.0	0.0	0.0	0.0	0.0	0.0	0.0	0.0	0.0	0.0	0.0	0.0	0.0	0.0	0.0
ブロック15	0.0	0.0	0.0	0.0	0.0	0.0	0.0	0.0	0.0	0.0	0.0	0.0	0.0	0.0	0.0	0.0	0.0	0.0	0.0	0.0	0.0
ブロック16	0.0	0.0	0.0	0.0	0.0	0.0	0.0	0.0	0.0	0.0	0.0	0.0	0.0	0.0	0.0	0.0	0.0	0.0	0.0	0.0	0.0
ブロック17	0.0	0.0	0.0	0.0	0.0	0.0	0.0	0.0	0.0	0.0	0.0	0.0	0.0	0.0	0.0	0.0	0.0	0.0	0.0	0.0	0.0
ブロック18	0.0	0.0	0.0	0.0	0.0	0.0	0.0	0.0	0.0	0.0	0.0	0.0	0.0	0.0	0.0	0.0	0.0	0.0	0.0	0.0	0.0
ブロック19	0.0	0.0	0.0	0.0	0.0	0.0	0.0	0.0	0.0	0.0	0.0	0.0	0.0	0.0	0.0	0.0	0.0	0.0	0.0	0.0	0.0
ブロック20	0.0	0.0	0.0	0.0	0.0	0.0	0.0	0.0	0.0	0.0	0.0	0.0	0.0	0.0	0.0	0.0	0.0	0.0	0.0	0.0	0.0
合計	0.0	0.0	0.0	0.0	0.0	0.0	0.0	0.0	0.0	0.0	0.0	0.0	0.0	0.0	0.0	0.0	0.0	0.0	0.0	0.0	0.0

様式-3		被害額（整備計画完成）						水系名：大和川水系			河川名：大和川・佐保川		流量規模：1/5			(単位：百万円)					
氾濫 ブロック	一般資産被害額							農作物被害額			公共土木施設 等被害額	営業停止損失	家屋における 応急対策費用			事業所におけ る応急対策費 用	国・地方公共 団体における 応急対策費用	その他の間接 被害	小計	合計	備考
	家屋	家庭用品	事業所資産		農漁家資産		小計	水稲	畑作物	小計			清掃労働対価	代替活動等	小計						
			償却	在庫	償却	在庫															
ブロック1	0.0	0.0	0.0	0.0	0.0	0.0	0.0	0.0	0.0	0.0	0.0	0.0	0.0	0.0	0.0	0.0	0.0	0.0	0.0	0.0	0.0
ブロック2	0.0	0.0	0.0	0.0	0.0	0.0	0.0	0.0	0.0	0.0	0.0	0.0	0.0	0.0	0.0	0.0	0.0	0.0	0.0	0.0	0.0
ブロック3	0.0	0.0	0.0	0.0	0.0	0.0	0.0	0.0	0.0	0.0	0.0	0.0	0.0	0.0	0.0	0.0	0.0	0.0	0.0	0.0	0.0
ブロック4	0.0	0.0	0.0	0.0	0.0	0.0	0.0	0.0	0.0	0.0	0.0	0.0	0.0	0.0	0.0	0.0	0.0	0.0	0.0	0.0	0.0
ブロック5	0.0	0.0	0.0	0.0	0.0	0.0	0.0	0.0	0.0	0.0	0.0	0.0	0.0	0.0	0.0	0.0	0.0	0.0	0.0	0.0	0.0
ブロック6	0.0	0.0	0.0	0.0	0.0	0.0	0.0	0.0	0.0	0.0	0.0	0.0	0.0	0.0	0.0	0.0	0.0	0.0	0.0	0.0	0.0
ブロック7	0.0	0.0	0.0	0.0	0.0	0.0	0.0	0.0	0.0	0.0	0.0	0.0	0.0	0.0	0.0	0.0	0.0	0.0	0.0	0.0	0.0
ブロック8	0.0	0.0	0.0	0.0	0.0	0.0	0.0	0.0	0.0	0.0	0.0	0.0	0.0	0.0	0.0	0.0	0.0	0.0	0.0	0.0	0.0
ブロック9	0.0	0.0	0.0	0.0	0.0	0.0	0.0	0.0	0.0	0.0	0.0	0.0	0.0	0.0	0.0	0.0	0.0	0.0	0.0	0.0	0.0
ブロック10	1,031.8	291.9	799.1	621.8	1.4	0.7	2,746.7	9.9	4.3	14.2	2,522.7	223.1	18.0	11.8	29.8	11.7	18.2	0.0	282.8	5,566.4	
ブロック11	0.0	0.0	0.0	0.0	0.0	0.0	0.0	0.0	0.0	0.0	0.0	0.0	0.0	0.0	0.0	0.0	0.0	0.0	0.0	0.0	0.0
ブロック12	0.0	0.0	0.0	0.0	0.0	0.0	0.0	0.0	0.0	0.0	0.0	0.0	0.0	0.0	0.0	0.0	0.0	0.0	0.0	0.0	0.0
ブロック13	0.0	0.0	0.0	0.0	0.0	0.0	0.0	0.8	0.0	0.8	28.5	0.0	0.0	0.0	0.0	0.0	0.0	0.0	0.0	29.3	
ブロック14	0.0	0.0	0.0	0.0	0.0	0.0	0.0	0.0	0.0	0.0	0.0	0.0	0.0	0.0	0.0	0.0	0.0	0.0	0.0	0.0	0.0
ブロック15	0.0	0.0	0.0	0.0	0.0	0.0	0.0	0.0	0.0	0.0	0.0	0.0	0.0	0.0	0.0	0.0	0.0	0.0	0.0	0.0	0.0
ブロック16	0.0	0.0	0.0	0.0	0.0	0.0	0.0	0.0	0.0	0.0	0.0	0.0	0.0	0.0	0.0	0.0	0.0	0.0	0.0	0.0	0.0
ブロック17	0.0	0.0	0.0	0.0	0.0	0.0	0.0	0.0	0.0	0.0	0.0	0.0	0.0	0.0	0.0	0.0	0.0	0.0	0.0	0.0	0.0
ブロック18	0.0	0.0	0.0	0.0	0.0	0.0	0.0	0.0	0.0	0.0	0.0	0.0	0.0	0.0	0.0	0.0	0.0	0.0	0.0	0.0	0.0
ブロック19	0.0	0.0	0.0	0.0	0.0	0.0	0.0	0.0	0.0	0.0	0.0	0.0	0.0	0.0	0.0	0.0	0.0	0.0	0.0	0.0	0.0
ブロック20	0.0	0.0	0.0	0.0	0.0	0.0	0.0	0.0	0.0	0.0	0.0	0.0	0.0	0.0	0.0	0.0	0.0	0.0	0.0	0.0	0.0
合計	1,031.8	291.9	799.1	621.8	1.4	0.7	2,746.7	10.7	4.3	15.0	2,551.2	223.1	18.0	11.8	29.8	11.7	18.2	0.0	282.8	5,595.7	

様式-3	被害額（整備計画完成）							水系名：大和川水系			河川名：大和川・佐保川		流量規模：1/10			(単位：百万円)					
	汎遊 ブロック	一般資産被害額		農漁家資産		小計	農作物被害額			公共土木施設 等被害額	営業停止損失	家屋における 応急対策費用			事業所におけ る応急対策費 用	国・地方公共 団体における 応急対策費用	その他の間接 被害	小計	合計	備考	
		家屋	家庭用品	償却	在庫		償却	在庫	水稻			畑作物	小計	清掃労働対価							代替活動等
ブロック1	151.4	136.0	14.2	6.5	0.2	0.1	308.4	0.0	0.0	0.0	228.8	5.2	9.8	5.0	14.8	2.0	8.5	0.0	30.5	567.7	
ブロック2	40.4	105.6	3.6	1.6	0.0	0.0	151.2	0.3	0.0	0.3	124.4	2.4	7.3	4.7	12.0	0.3	6.6	0.0	21.3	297.2	
ブロック3	0.0	0.0	0.0	0.0	0.0	0.0	0.0	0.0	0.0	0.0	0.0	0.0	0.0	0.0	0.0	0.0	0.0	0.0	0.0	0.0	0.0
ブロック4	0.0	0.0	0.0	0.0	0.0	0.0	0.0	0.0	0.0	0.0	0.0	0.0	0.0	0.0	0.0	0.0	0.0	0.0	0.0	0.0	0.0
ブロック5	0.0	0.0	0.0	0.0	0.0	0.0	0.0	0.0	0.0	0.0	0.0	0.0	0.0	0.0	0.0	0.0	0.0	0.0	0.0	0.0	0.0
ブロック6	0.0	0.0	0.0	0.0	0.0	0.0	0.0	0.0	0.0	0.0	0.0	0.0	0.0	0.0	0.0	0.0	0.0	0.0	0.0	0.0	0.0
ブロック7	0.0	0.0	0.0	0.0	0.0	0.0	0.0	0.0	0.0	0.0	0.0	0.0	0.0	0.0	0.0	0.0	0.0	0.0	0.0	0.0	0.0
ブロック8	8,709.3	5,899.0	1,078.0	461.8	1.0	0.5	16,149.6	0.0	0.0	0.0	11,983.0	887.8	694.9	388.7	1,083.6	296.0	367.5	0.0	2,634.9	30,767.5	
ブロック9	0.0	0.0	0.0	0.0	0.0	0.0	0.0	0.0	0.0	0.0	0.0	0.0	0.0	0.0	0.0	0.0	0.0	0.0	0.0	0.0	0.0
ブロック10	1,774.0	648.1	1,194.1	903.7	2.8	1.4	4,524.1	13.7	6.8	20.5	3,922.8	343.9	41.8	25.3	67.1	30.0	40.4	0.0	481.4	8,948.8	
ブロック11	0.0	0.0	0.0	0.0	0.0	0.0	0.0	0.0	0.0	0.0	0.0	0.0	0.0	0.0	0.0	0.0	0.0	0.0	0.0	0.0	0.0
ブロック12	0.0	0.0	0.0	0.0	0.0	0.0	0.0	0.0	0.0	0.0	0.0	0.0	0.0	0.0	0.0	0.0	0.0	0.0	0.0	0.0	0.0
ブロック13	0.0	0.0	0.0	0.0	0.0	0.0	0.0	0.9	0.0	0.9	32.6	0.0	0.0	0.0	0.0	0.0	0.0	0.0	0.0	33.5	
ブロック14	0.0	0.0	0.0	0.0	0.0	0.0	0.0	0.0	0.0	0.0	0.0	0.0	0.0	0.0	0.0	0.0	0.0	0.0	0.0	0.0	0.0
ブロック15	0.0	0.0	0.0	0.0	0.0	0.0	0.0	0.0	0.0	0.0	0.0	0.0	0.0	0.0	0.0	0.0	0.0	0.0	0.0	0.0	0.0
ブロック16	76.8	31.1	108.8	89.9	0.0	0.0	306.6	0.0	0.0	0.0	227.5	47.1	3.4	1.5	4.9	3.7	1.9	0.0	57.6	591.7	
ブロック17	0.0	0.0	0.0	0.0	0.0	0.0	0.0	0.0	0.0	0.0	0.0	0.0	0.0	0.0	0.0	0.0	0.0	0.0	0.0	0.0	0.0
ブロック18	0.0	0.0	0.0	0.0	0.0	0.0	0.0	0.0	0.0	0.0	0.0	0.0	0.0	0.0	0.0	0.0	0.0	0.0	0.0	0.0	0.0
ブロック19	0.0	0.0	0.0	0.0	0.0	0.0	0.0	0.0	0.0	0.0	0.0	0.0	0.0	0.0	0.0	0.0	0.0	0.0	0.0	0.0	0.0
ブロック20	0.0	0.0	0.0	0.0	0.0	0.0	0.0	0.0	0.0	0.0	0.0	0.0	0.0	0.0	0.0	0.0	0.0	0.0	0.0	0.0	0.0
合計	10,751.9	6,819.8	2,398.7	1,463.5	4.0	2.0	21,439.9	14.9	6.8	21.7	16,519.1	1,286.4	757.2	425.2	1,182.4	332.0	424.9	0.0	3,225.7	41,206.4	

様式-3	被害額（整備計画完成）							水系名：大和川水系			河川名：大和川・佐保川		流量規模：1/30			(単位：百万円)					
	汎遊 ブロック	一般資産被害額		農漁家資産		小計	農作物被害額			公共土木施設 等被害額	営業停止損失	家屋における 応急対策費用			事業所におけ る応急対策費 用	国・地方公共 団体における 応急対策費用	その他の間接 被害	小計	合計	備考	
		家屋	家庭用品	償却	在庫		償却	在庫	水稻			畑作物	小計	清掃労働対価							代替活動等
ブロック1	556.2	261.6	27.5	13.7	0.3	0.1	859.4	0.0	0.0	0.0	637.8	15.6	29.3	15.1	44.4	6.6	16.3	0.0	82.9	1,580.1	
ブロック2	878.0	475.4	29.3	13.7	0.7	0.3	1,397.4	0.0	0.0	0.0	1,036.9	17.9	36.4	20.4	56.8	11.1	29.6	0.0	115.4	2,549.7	
ブロック3	8,571.0	6,139.1	532.8	295.7	8.5	3.9	15,551.0	21.9	38.5	60.4	12,521.4	166.1	428.9	235.9	664.8	75.4	382.5	0.0	1,288.7	29,421.5	
ブロック4	7,251.3	4,953.9	395.4	187.9	9.4	4.4	12,802.3	16.1	20.5	36.6	10,229.0	69.6	344.5	185.9	530.4	37.9	308.6	0.0	946.5	24,014.4	
ブロック5	9,207.3	3,744.2	7,189.9	3,787.4	6.8	3.9	23,939.5	48.1	23.1	71.2	20,151.6	2,175.2	306.6	193.0	499.6	159.7	233.2	0.0	3,067.7	47,230.0	
ブロック6	53.1	0.0	34.7	22.2	0.0	0.0	110.0	0.0	0.0	0.0	81.7	23.0	0.0	0.0	0.0	1.9	0.0	0.0	24.9	216.6	
ブロック7	786.0	359.9	99.9	46.4	0.3	0.1	1,292.6	0.0	0.0	0.0	959.1	87.8	70.1	31.4	101.5	34.5	22.4	0.0	246.2	2,497.9	
ブロック8	17,381.6	10,514.9	2,515.6	1,137.2	3.6	1.7	31,554.6	0.0	0.0	0.0	23,413.4	1,946.9	1,428.0	712.7	2,140.7	750.8	655.1	0.0	5,493.5	60,461.5	
ブロック9	1,409.2	831.8	634.8	339.9	1.2	0.6	3,217.5	15.3	4.5	19.8	3,007.9	182.3	59.7	33.2	92.9	43.5	51.8	0.0	370.5	6,615.7	
ブロック10	3,316.9	1,369.9	1,824.7	1,439.6	5.4	2.5	7,959.0	16.7	9.3	26.0	6,569.2	599.3	89.1	50.4	139.5	76.3	85.3	0.0	900.4	15,454.6	
ブロック11	0.0	0.0	0.0	0.0	0.0	0.0	0.0	0.0	0.0	0.0	0.0	0.0	0.0	0.0	0.0	0.0	0.0	0.0	0.0	0.0	0.0
ブロック12	0.0	0.0	0.0	0.0	0.0	0.0	0.0	0.0	0.0	0.0	0.0	0.0	0.0	0.0	0.0	0.0	0.0	0.0	0.0	0.0	0.0
ブロック13	3,649.9	731.5	3,437.0	2,760.1	2.1	0.7	10,581.3	27.1	4.0	31.1	8,844.9	932.0	59.8	31.6	91.4	56.3	45.6	0.0	1,125.2	20,582.5	
ブロック14	7,312.8	1,494.9	2,265.3	1,288.5	3.8	2.0	12,367.3	37.5	9.1	46.6	10,684.3	576.8	98.0	63.7	161.7	55.8	93.1	0.0	887.4	23,985.6	
ブロック15	0.0	0.0	0.0	0.0	0.0	0.0	0.0	0.0	0.0	0.0	0.0	0.0	0.0	0.0	0.0	0.0	0.0	0.0	0.0	0.0	0.0
ブロック16	99,961.5	42,156.6	10,577.6	4,800.9	3.1	2.0	157,501.7	0.0	1.3	1.3	116,878.5	10,180.6	11,907.0	6,459.4	18,366.4	2,070.8	2,626.3	0.0	33,244.1	307,625.6	
ブロック17	450.8	383.6	61.5	19.3	0.0	0.0	915.2	0.0	0.0	0.0	679.1	85.8	60.9	26.2	87.1	14.8	23.9	0.0	211.6	1,805.9	
ブロック18	2,168.5	1,655.0	417.7	209.8	0.0	0.0	4,451.0	0.0	0.0	0.0	3,302.7	231.1	127.2	84.6	211.8	65.5	103.1	0.0	611.5	8,365.2	
ブロック19	0.0	0.0	0.0	0.0	0.0	0.0	0.0	0.0	0.0	0.0	0.0	0.0	0.0	0.0	0.0	0.0	0.0	0.0	0.0	0.0	0.0
ブロック20	0.0	0.0	0.0	0.0	0.0	0.0	0.0	0.0	0.0	0.0	0.0	0.0	0.0	0.0	0.0	0.0	0.0	0.0	0.0	0.0	0.0
合計	162,954.1	75,072.3	30,043.7	16,362.3	45.2	22.2	284,499.8	182.7	110.3	293.0	218,997.5	17,290.0	15,045.5	8,143.5	23,189.0	3,460.8	4,676.9	0.0	48,616.7	552,407.0	

様式-3		被害額 (整備計画完成)						水系名: 大和川水系			河川名: 大和川・佐保川			流量規模: 1/50			(単位: 百万円)							
氾濫 ブロック	一般資産被害額											農作物被害額		公共土木施設 等被害額	営業停止損失	家屋における 応急対策費用			事業所における 応急対策費用	国・地方公共 団体における 応急対策費用	その他の間接 被害	小計	合計	備考
	家屋	家庭用品	事業所資産		農漁家資産		小計	水稻	畑作物	小計	清掃労働対価	代替活動等	小計											
			償却	在庫	償却	在庫																		
ブロック1	819.9	432.9	43.6	22.2	0.5	0.2	1,319.3	0.0	0.0	0.0	978.9	29.2	64.8	32.8	97.6	13.3	27.0	0.0	167.1	2,465.3				
ブロック2	1,137.0	638.5	37.1	17.3	1.0	0.4	1,831.3	0.0	0.0	0.0	1,358.8	22.9	48.6	25.8	74.4	14.7	39.8	0.0	151.8	3,341.9				
ブロック3	10,815.5	7,748.4	693.5	399.5	10.4	4.8	19,672.1	22.3	38.5	60.8	15,595.5	234.6	578.5	304.3	882.8	107.0	482.7	0.0	1,707.1	37,035.5				
ブロック4	9,078.5	6,366.3	537.2	265.9	11.6	4.9	16,264.4	17.5	20.8	38.3	12,806.1	119.1	489.8	251.8	741.6	62.5	396.6	0.0	1,319.8	30,428.6				
ブロック5	11,631.1	4,758.5	8,433.5	4,454.2	8.4	4.8	29,290.5	56.9	25.7	82.6	24,549.6	2,578.8	389.0	242.8	631.8	195.7	296.4	0.0	3,702.7	57,625.4				
ブロック6	2,380.4	627.2	944.9	399.1	9.8	5.0	4,366.4	21.9	5.9	27.8	4,220.7	190.0	34.2	21.1	55.3	22.8	39.1	0.0	307.2	8,922.1				
ブロック7	1,664.6	719.8	214.0	97.4	0.4	0.1	2,696.3	0.0	0.0	0.0	2,000.6	171.2	114.2	54.6	168.8	68.1	44.8	0.0	452.9	5,149.8				
ブロック8	21,281.1	12,685.9	3,252.4	1,494.1	5.2	2.3	38,721.0	0.0	0.0	0.0	28,730.9	2,715.9	1,908.3	904.4	2,812.7	1,127.7	790.3	0.0	7,446.6	74,898.5				
ブロック9	1,545.2	908.5	741.0	407.6	1.4	0.7	3,604.4	15.9	4.9	20.8	3,307.3	208.8	65.0	35.7	100.7	47.7	56.6	0.0	413.8	7,346.3				
ブロック10	4,241.9	1,753.2	2,192.6	1,775.6	7.8	3.1	9,974.2	17.5	10.2	27.7	8,093.1	790.9	125.3	65.3	190.6	116.8	109.2	0.0	1,207.5	19,302.5				
ブロック11	0.0	0.0	0.0	0.0	0.0	0.0	0.0	0.0	0.0	0.0	0.0	0.0	0.0	0.0	0.0	0.0	0.0	0.0	0.0	0.0	0.0			
ブロック12	0.0	0.0	0.0	0.0	0.0	0.0	0.0	0.0	0.0	0.0	0.0	0.0	0.0	0.0	0.0	0.0	0.0	0.0	0.0	0.0	0.0			
ブロック13	4,184.1	954.0	3,681.6	2,996.8	2.3	0.8	11,819.6	27.6	4.0	31.6	9,776.0	1,092.2	76.5	39.2	115.7	71.4	59.4	0.0	1,338.7	22,965.9				
ブロック14	10,944.9	2,823.3	3,337.2	1,748.8	6.2	3.2	18,863.6	40.1	12.4	52.5	15,590.2	772.2	201.6	125.9	327.5	95.7	175.9	0.0	1,371.3	35,877.6				
ブロック15	0.0	0.0	0.0	0.0	0.0	0.0	0.0	0.0	0.0	0.0	0.0	0.0	0.0	0.0	0.0	0.0	0.0	0.0	0.0	0.0	0.0			
ブロック16	1,646,282.4	1,091,015.2	310,133.2	175,438.3	145.9	65.1	3,223,080.1	0.0	3.7	3.7	2,391,553.8	155,128.0	115,877.6	62,267.1	178,144.7	55,117.4	67,970.1	0.0	456,360.2	6,070,997.8				
ブロック17	4,966.1	2,091.7	644.6	330.2	0.9	0.4	8,033.9	0.0	0.0	0.0	5,961.1	558.6	325.7	175.7	501.4	116.2	130.3	0.0	1,306.5	15,301.5				
ブロック18	47,187.2	32,037.1	6,887.1	3,605.3	9.2	3.4	89,729.3	9.0	0.0	9.0	66,946.0	2,524.0	2,679.9	1,416.2	4,096.1	899.5	1,995.9	0.0	9,515.5	166,199.8				
ブロック19	0.0	0.0	0.0	0.0	0.0	0.0	0.0	0.0	0.0	0.0	0.0	0.0	0.0	0.0	0.0	0.0	0.0	0.0	0.0	0.0	0.0			
ブロック20	21,150.6	11,040.2	4,725.1	3,234.9	3.7	1.6	40,156.1	0.0	0.0	0.0	29,795.8	1,742.6	953.8	503.7	1,457.5	523.7	687.8	0.0	4,411.6	74,363.5				
合計	1,799,310.5	1,176,600.7	346,498.6	196,687.2	224.7	100.8	3,519,422.5	228.7	126.1	354.8	2,621,264.4	168,879.0	123,932.8	66,466.4	190,399.2	58,600.2	73,301.9	0.0	491,180.3	6,632,222.0				

様式-3		被害額 (整備計画完成)						水系名: 大和川水系			河川名: 大和川・佐保川			流量規模: 1/100			(単位: 百万円)							
氾濫 ブロック	一般資産被害額											農作物被害額		公共土木施設 等被害額	営業停止損失	家屋における 応急対策費用			事業所における 応急対策費用	国・地方公共 団体における 応急対策費用	その他の間接 被害	小計	合計	備考
	家屋	家庭用品	事業所資産		農漁家資産		小計	水稻	畑作物	小計	清掃労働対価	代替活動等	小計											
			償却	在庫	償却	在庫																		
ブロック1	1,370.7	1,008.2	91.0	46.9	0.7	0.3	2,517.8	0.0	0.0	0.0	1,868.1	63.8	134.8	70.2	205.0	31.3	62.8	0.0	362.9	4,748.8				
ブロック2	2,495.3	2,402.7	192.4	81.5	2.4	1.1	5,175.4	0.8	0.0	0.8	3,868.8	102.7	178.4	98.0	276.4	42.0	149.7	0.0	570.8	9,615.8				
ブロック3	14,591.7	10,231.6	1,015.0	591.9	15.3	6.2	26,451.7	23.8	38.5	62.3	20,695.2	359.4	777.2	402.8	1,180.0	165.1	637.4	0.0	2,341.9	49,551.1				
ブロック4	11,937.6	8,230.4	715.7	374.0	15.7	5.7	21,279.1	18.0	22.2	40.2	16,543.2	181.7	692.0	340.6	1,032.6	96.3	512.7	0.0	1,823.3	39,685.8				
ブロック5	14,185.6	5,950.8	9,533.9	5,018.8	10.5	5.9	34,705.5	64.7	28.9	93.6	28,750.7	2,837.4	456.7	287.2	743.9	226.0	370.7	0.0	4,178.0	67,727.8				
ブロック6	2,753.4	703.4	1,203.8	490.7	12.2	6.0	5,169.5	27.0	6.4	33.4	5,008.0	237.8	42.8	24.5	67.3	31.4	43.8	0.0	380.3	10,591.2				
ブロック7	4,828.6	3,361.2	867.7	375.3	1.2	0.5	9,434.5	1.6	0.0	1.6	7,069.6	416.5	323.0	162.7	485.7	168.2	209.4	0.0	1,279.8	17,785.5				
ブロック8	24,295.3	14,092.1	3,718.9	1,717.6	6.6	2.6	43,833.1	0.3	0.0	0.3	32,536.3	3,306.0	2,268.7	1,039.4	3,308.1	1,453.1	878.0	0.0	8,945.2	85,314.9				
ブロック9	3,196.6	1,544.0	1,490.6	910.7	2.8	1.2	7,145.9	19.5	7.8	27.3	6,049.4	450.0	120.9	63.3	184.2	105.6	96.2	0.0	836.0	14,058.6				
ブロック10	5,280.3	2,097.8	2,572.6	2,073.7	10.4	3.7	12,038.5	18.9	15.0	33.9	9,706.4	1,088.1	179.2	84.7	263.9	177.5	130.7	0.0	1,660.2	23,439.0				
ブロック11	1,479.9	1,158.0	451.5	76.2	0.8	0.4	3,166.8	7.6	4.9	12.5	2,667.5	59.1	86.8	49.2	136.0	30.7	72.1	0.0	297.9	6,144.7				
ブロック12	5.1	0.5	0.2	0.1	0.0	0.0	5.9	0.0	0.0	0.0	4.4	0.3	0.3	0.2	0.5	0.1	0.0	0.0	0.9	11.2				
ブロック13	5,503.0	1,321.2	4,152.1	3,387.8	2.8	1.0	14,367.9	29.0	10.8	39.8	11,764.6	1,632.6	117.3	59.0	176.3	126.1	82.3	0.0	2,017.3	28,189.6				
ブロック14	17,504.5	5,441.5	5,384.6	2,529.9	11.1	5.5	30,877.1	42.6	19.1	61.7	24,577.6	1,151.2	458.2	266.7	724.9	179.1	339.0	0.0	2,394.2	57,910.6				
ブロック15	0.0	0.0	0.0	0.0	0.0	0.0	0.0	0.0	0.0	0.0	0.0	0.0	0.0	0.0	0.0	0.0	0.0	0.0	0.0	0.0	0.0			
ブロック16	1,946,060.3	1,260,439.4	360,134.2	205,927.3	179.5	75.6	3,772,816.3	0.0	6.2	6.2	2,799,470.5	190,716.2	143,272.3	73,609.8	216,882.1	72,666.7	78,525.2	0.0	558,790.2	7,131,083.2				
ブロック17	13,872.2	7,608.9	1,448.6	711.8	1.6	0.8	23,643.9	0.0	0.0	0.0	17,543.7	1,195.6	887.8	490.0	1,377.8	228.5	474.0	0.0	3,275.9	44,463.5				
ブロック18	71,450.4	46,705.0	10,367.3	5,677.6	13.3	4.7	134,218.3	10.6	0.0	10.6	99,997.6	4,534.6	4,637.8	2,289.7	6,927.5	1,723.4	2,909.7	0.0	16,095.2	250,321.7				
ブロック19	89,919.0	60,246.9	19,651.3	8,964.2	39.1	15.9	178,836.4	10.5	0.0	10.5	133,132.9	5,052.8	4,888.1	2,504.4	7,392.5	2,210.3	3,753.4	0.0	18,409.0	330,388.8				
ブロック20	25,609.1	13,456.4	5,365.4	3,626.2	5.7	2.4	48,065.2	0.0	0.0	0.0	35,664.4	2,282.6	1,304.1	642.3	1,946.4	771.2	838.3	0.0	5,838.5	89,568.1				
合計	2,256,338.6	1,446,000.0	428,356.8	242,582.2	331.7	139.5	4,373,748.8	274.9	159.8	434.7	3,256,918.9	215,668.4	160,826.4	82,484.7	243,311.1	80,432.6	90,085.4	0.0	629,497.5	8,260,599.9				

氾濫 ブロック	一般資産被害額							農作物被害額			公共土木施設 等被害額	営業停止損失	家屋における 応急対策費用			事業所におけ る応急対策費 用	国・地方公共 団体における 応急対策費用	その他の間接 被害	小計	合計	備考
	家屋	家庭用品	事業所資産		農漁家資産		小計	水稻	畑作物	小計			家屋における 応急対策費用								
			償却	在庫	償却	在庫							清掃労働対価	代替活動等	小計						
ブロック1	1,842.2	1,296.7	134.3	71.0	0.9	0.3	3,345.4	0.0	0.0	0.0	2,482.3	81.8	163.9	83.7	247.6	41.8	80.8	0.0	452.0	6,279.7	
ブロック2	4,250.2	3,329.4	283.0	128.4	3.5	1.5	7,996.0	0.8	0.0	0.8	5,961.6	154.8	262.7	135.2	397.9	61.9	207.4	0.0	822.0	14,780.4	
ブロック3	19,478.5	12,736.7	1,347.4	799.0	21.7	8.1	34,391.4	25.2	38.5	63.7	26,631.4	529.9	1,100.5	535.1	1,635.6	269.5	793.5	0.0	3,228.5	64,315.0	
ブロック4	14,424.0	9,942.6	879.5	480.0	17.6	6.2	25,749.9	18.4	22.8	41.2	19,876.8	246.5	903.9	428.7	1,332.6	129.9	619.4	0.0	2,328.4	47,996.3	
ブロック5	17,020.7	7,104.9	10,914.4	5,795.9	14.1	7.8	40,857.8	72.3	31.1	103.4	33,499.0	3,155.8	521.8	326.5	848.3	267.4	442.6	0.0	4,714.1	79,174.3	
ブロック6	3,808.8	1,214.0	198.1	103.5	1.2	0.8	5,326.4	18.7	10.5	29.2	5,112.2	145.9	233.7	128.0	361.7	29.7	75.6	0.0	612.9	11,080.7	
ブロック7	5,441.8	3,832.9	989.0	431.7	1.4	0.6	10,697.4	2.9	0.0	2.9	8,059.5	524.1	389.9	190.0	579.9	224.7	238.8	0.0	1,567.5	20,327.3	
ブロック8	27,503.4	15,442.4	4,234.6	1,960.3	8.1	3.0	49,151.8	5.3	2.1	7.4	36,694.8	4,017.4	2,716.7	1,198.3	3,915.0	1,855.2	962.1	0.0	10,749.7	96,603.7	
ブロック9	4,211.1	2,405.6	1,962.0	1,226.5	5.1	2.3	9,812.6	21.2	9.0	30.2	8,113.9	595.0	178.1	95.0	273.1	137.8	149.9	0.0	1,155.8	19,112.5	
ブロック10	6,134.3	2,368.1	2,829.0	2,318.5	12.3	4.2	13,666.4	20.9	16.8	37.7	11,012.1	1,329.1	227.7	103.6	331.3	238.9	147.5	0.0	2,046.8	26,763.0	
ブロック11	3,544.2	2,368.8	894.2	176.1	2.0	1.1	6,986.4	8.0	10.7	18.7	5,542.4	130.5	161.2	96.7	257.9	50.4	147.6	0.0	586.4	13,133.9	
ブロック12	15.8	2.0	0.7	0.4	0.0	0.0	18.9	0.0	0.4	0.4	18.1	0.8	1.0	0.5	1.5	0.4	0.1	0.0	2.8	40.2	
ブロック13	8,526.6	2,372.6	4,710.5	3,800.2	3.2	1.2	19,414.3	41.4	25.6	67.0	16,259.5	2,051.2	215.6	113.4	329.0	180.1	147.8	0.0	2,708.1	38,448.9	
ブロック14	24,404.7	8,917.1	7,438.0	3,330.1	15.8	7.6	44,113.3	44.8	23.5	68.3	34,484.5	1,519.4	590.3	368.0	958.3	250.6	555.5	0.0	3,283.8	81,949.9	
ブロック15	0.0	0.0	0.0	0.0	0.0	0.0	0.0	0.0	0.0	0.0	0.0	0.0	0.0	0.0	0.0	0.0	0.0	0.0	0.0	0.0	
ブロック16	2,173,745.3	1,374,736.1	393,920.0	227,170.5	206.9	83.2	4,169,862.0	0.0	7.3	7.3	3,094,082.4	221,235.1	166,004.1	82,403.8	248,407.9	88,394.8	85,646.0	0.0	643,683.8	7,907,635.5	
ブロック17	21,602.0	12,228.4	2,542.2	1,273.9	3.1	1.5	37,651.1	0.0	0.0	0.0	27,937.1	1,764.0	1,258.9	712.9	1,971.8	390.8	761.8	0.0	4,888.4	70,476.6	
ブロック18	100,207.4	63,043.4	15,912.8	9,048.3	19.8	7.4	188,239.1	15.9	0.0	15.9	140,293.0	7,453.2	6,748.6	3,253.4	10,002.0	2,860.0	3,927.6	0.0	24,242.8	352,790.8	
ブロック19	117,568.3	76,334.4	24,606.3	11,547.2	55.5	19.5	230,131.2	13.7	0.0	13.7	171,311.9	7,693.3	7,474.2	3,534.5	11,008.7	3,788.2	4,755.6	0.0	27,245.8	428,702.6	
ブロック20	30,121.1	15,292.1	5,926.8	3,985.3	7.8	3.2	55,336.3	0.0	0.0	0.0	41,059.6	2,874.1	1,678.1	788.9	2,467.0	1,017.8	952.7	0.0	7,311.6	103,707.5	
合計	2,583,850.4	1,614,968.2	479,722.8	273,646.8	400.0	159.5	4,952,747.7	309.5	198.3	507.8	3,688,432.1	255,501.9	190,830.9	94,496.2	285,327.1	100,189.9	100,612.3	0.0	741,631.2	9,383,318.8	

様式－4

様式－４ 年平均被害軽減期待額 水系名：大和川水系 河川名：大和川・佐保川 対象期間：事業実施前～現況 単位：百万円

流量規模	超過確率	被害額			区間平均被害軽減額 ④	区間確率 ⑤	年平均被害軽減額 ④×⑤	年平均被害軽減額の累計 =年平均被害軽減期待額	備考
		事業を実施しない場合 ①	事業を実施した場合 ②	軽減額 ③=①－②					
1/2	0.50000	0.0	0.0	0.0	—	—	—	0.0	
1/5	0.20000	76,486.3	11,476.1	65,010.3	32,505.1	0.30000	9,751.5	9,751.5	
1/10	0.10000	173,475.0	104,716.9	68,758.1	66,884.2	0.10000	6,688.4	16,439.9	
1/30	0.03333	4,092,314.8	3,898,933.5	193,381.3	131,069.7	0.06667	8,738.4	25,178.3	
1/50	0.02000	6,855,249.6	6,784,707.1	70,542.5	131,961.9	0.01333	1,759.1	26,937.4	
1/100	0.01000	8,325,159.1	8,286,132.9	39,026.2	54,784.4	0.01000	547.8	27,485.2	
1/200	0.00500	9,331,149.4	9,335,728.9	-4,579.5	17,223.4	0.00500	86.1	27,571.3	

様式－４ 年平均被害軽減期待額 水系名：大和川水系 河川名：大和川・佐保川 対象期間：現況～当面整備 単位：百万円

流量規模	超過確率	被害額			区間平均被害軽減額 ④	区間確率 ⑤	年平均被害軽減額 ④×⑤	年平均被害軽減額の累計 =年平均被害軽減期待額	備考
		事業を実施しない場合 ①	事業を実施した場合 ②	軽減額 ③=①－②					
1/2	0.50000	0.0	0.0	0.0	—	—	—	0.0	
1/5	0.20000	11,476.1	10,145.0	1,331.1	665.5	0.30000	199.7	199.7	
1/10	0.10000	104,716.9	74,904.6	29,812.3	15,571.7	0.10000	1,557.2	1,756.9	
1/30	0.03333	3,898,933.5	656,802.9	3,242,130.6	1,635,971.5	0.06667	109,070.2	110,827.1	
1/50	0.02000	6,784,707.1	6,707,358.7	77,348.4	1,659,739.5	0.01333	22,124.3	132,951.4	
1/100	0.01000	8,286,132.9	8,287,104.7	-971.8	38,188.3	0.01000	381.9	133,333.3	
1/200	0.00500	9,335,728.9	9,411,842.6	-76,113.7	-38,542.7	0.00500	-192.7	133,140.6	

様式－４ 年平均被害軽減期待額 水系名：大和川水系 河川名：大和川・佐保川 対象期間：当面整備～整備計画完成 単位：百万円

流量規模	超過確率	被害額			区間平均被害軽減額 ④	区間確率 ⑤	年平均被害軽減額 ④×⑤	年平均被害軽減額の累計 =年平均被害軽減期待額	備考
		事業を実施しない場合 ①	事業を実施した場合 ②	軽減額 ③=①－②					
1/2	0.50000	0.0	0.0	0.0	—	—	—	0.0	
1/5	0.20000	10,145.0	5,595.7	4,549.3	2,274.6	0.30000	682.4	682.4	
1/10	0.10000	74,904.6	41,206.4	33,698.2	19,123.7	0.10000	1,912.4	2,594.8	
1/30	0.03333	656,802.9	552,407.0	104,395.9	69,047.1	0.06667	4,603.4	7,198.2	
1/50	0.02000	6,707,358.7	6,632,222.0	75,136.7	89,766.3	0.01333	1,196.6	8,394.8	
1/100	0.01000	8,287,104.7	8,260,599.9	26,504.8	50,820.7	0.01000	508.2	8,903.0	
1/200	0.00500	9,411,842.6	9,383,318.8	28,523.8	27,514.3	0.00500	137.6	9,040.6	

様式－5

様式-5

費用対便益 (全体事業)

河川名: 大和川・佐保川

単位: 百万円

年次	年度	t	割引率 4%	デフ レー ター	便 益 (B)			計 ①+②	費 用 (C)						費用便益比 B/C	純現在価値 B-C	経済的 内部 収益率 EIRR			
					便益		残存 価値 ②		建設費③		維持管理費④		計③+④							
					便益	現在価値 ①			費用	現在価値	費用	現在価値	費用	現在価値						
基準	R 4	0	1.000	1.000																
整備期間 (29年)	H 25	-9	1.423	1.127		0.0								5,035.0	8,074.7	0.0	0.0	5,035.0	8,074.7	
	H 26	-8	1.369	1.091	3,155.6	4,320.0								4,420.7	6,602.7	727.9	1,087.2	5,148.6	7,689.9	
	H 27	-7	1.316	1.088	4,475.7	5,890.0								4,215.0	6,035.1	677.8	970.5	4,892.8	7,005.6	
	H 28	-6	1.265	1.082	6,612.7	8,365.1								3,592.0	4,916.5	763.7	1,045.3	4,355.7	5,961.8	
	H 29	-5	1.217	1.057	7,838.8	9,539.8								3,485.4	4,483.5	636.2	818.4	4,121.6	5,301.9	
	H 30	-4	1.170	1.022	10,013.8	11,716.1								8,159.2	9,756.3	1,032.0	1,234.0	9,191.2	10,990.3	
	R 1	-3	1.125	1.000	11,785.0	13,258.1								6,512.0	7,326.0	1,099.3	1,236.7	7,611.3	8,562.7	
	R 2	-2	1.082	1.000	15,607.8	16,887.6								12,359.3	13,372.8	1,296.6	1,402.9	13,655.9	14,775.7	
	R 3	-1	1.040	1.000	23,862.4	24,816.9								9,947.6	10,345.5	1,092.8	1,136.5	11,040.4	11,482.0	
	R 4	0	1.000	1.000	25,520.1	25,520.1								6,865.2	6,865.2	577.9	577.9	7,443.1	7,443.1	
	R 5	1	0.962	1.000	27,571.3	26,523.6								6,191.0	5,955.8	933.7	898.2	7,124.7	6,854.0	
	R 6	2	0.925	1.000	28,344.2	26,218.4								8,489.9	7,853.1	842.0	778.9	9,331.9	8,632.0	
	R 7	3	0.889	1.000	29,491.3	26,217.8								9,002.8	8,003.5	1,154.6	1,026.4	10,157.4	9,029.9	
	R 8	4	0.855	1.000	156,086.6	133,454.0								6,096.5	5,212.5	1,224.4	1,046.9	7,320.9	6,259.4	
	R 9	5	0.822	1.000	157,637.7	129,578.2								7,165.5	5,890.0	829.1	681.5	7,994.6	6,571.5	
	R 10	6	0.790	1.000	160,711.9	126,962.4								6,200.0	4,898.0	974.5	769.9	7,174.5	5,667.9	
	R 11	7	0.760	1.000	163,356.1	124,150.6								5,478.2	4,163.5	843.2	640.8	6,321.4	4,804.3	
	R 12	8	0.731	1.000	167,295.9	122,293.3								3,919.8	2,865.4	745.0	544.6	4,664.8	3,410.0	
	R 13	9	0.703	1.000	168,076.1	118,157.5								2,839.5	1,996.2	533.1	374.8	3,372.6	2,371.0	
	R 14	10	0.676	1.000	169,237.9	114,404.8								3,391.7	2,292.8	386.2	261.1	3,777.9	2,553.9	
	R 15	11	0.650	1.000	169,752.3	110,339.0								2,574.2	1,673.2	461.3	299.8	3,035.5	1,973.0	
	R 16	12	0.625	1.000	169,752.3	106,095.2								1,517.9	948.7	350.1	218.8	1,868.0	1,167.5	
	R 17	13	0.601	1.000	169,752.3	102,021.1								1,688.1	1,014.5	206.4	124.0	1,894.5	1,138.5	
R 18	14	0.577	1.000	169,752.3	97,947.1								1,688.1	974.0	229.6	132.5	1,917.7	1,106.5		
R 19	15	0.555	1.000	169,752.3	94,212.5								1,459.1	809.8	229.6	127.4	1,688.7	937.2		
R 20	16	0.534	1.000	169,752.3	90,647.7								1,462.7	781.1	198.4	105.9	1,661.1	887.0		
R 21	17	0.513	1.000	169,752.3	87,082.9								1,471.1	754.7	198.9	102.0	1,670.0	856.7		
R 22	18	0.494	1.000	169,752.3	83,857.6								1,384.5	684.0	200.1	98.8	1,584.6	782.8		
R 23	19	0.475	1.000	169,752.3	80,632.3								1,384.5	657.7	188.3	89.4	1,572.8	747.1		
施設完成後の 評価期間 (50年)	R 24	20	0.456	1.000	169,752.3	77,407.0										188.3	85.9	188.3	85.9	
	R 25	21	0.439	1.000	169,752.3	74,521.3										649.0	284.9	649.0	284.9	
	R 26	22	0.422	1.000	169,752.3	71,635.5										649.0	273.9	649.0	273.9	
	R 27	23	0.406	1.000	169,752.3	68,919.4											649.0	263.5	649.0	263.5
	R 28	24	0.390	1.000	169,752.3	66,203.4											649.0	253.1	649.0	253.1
	R 29	25	0.375	1.000	169,752.3	63,657.1											649.0	243.4	649.0	243.4
	R 30	26	0.361	1.000	169,752.3	61,280.6											649.0	234.3	649.0	234.3
	R 31	27	0.347	1.000	169,752.3	58,904.0											649.0	225.2	649.0	225.2
	R 32	28	0.333	1.000	169,752.3	56,527.5											649.0	216.1	649.0	216.1
	R 33	29	0.321	1.000	169,752.3	54,150.5											649.0	208.3	649.0	208.3
	R 34	30	0.308	1.000	169,752.3	52,283.7											649.0	199.9	649.0	199.9
	R 35	31	0.296	1.000	169,752.3	50,246.7											649.0	192.1	649.0	192.1
	R 36	32	0.285	1.000	169,752.3	48,379.4											649.0	185.0	649.0	185.0
	R 37	33	0.274	1.000	169,752.3	46,512.1											649.0	177.8	649.0	177.8
	R 38	34	0.264	1.000	169,752.3	44,814.6											649.0	171.3	649.0	171.3
	R 39	35	0.253	1.000	169,752.3	42,947.3											649.0	164.2	649.0	164.2
	R 40	36	0.244	1.000	169,752.3	41,419.6											649.0	158.4	649.0	158.4
	R 41	37	0.234	1.000	169,752.3	39,722.0											649.0	151.9	649.0	151.9
	R 42	38	0.225	1.000	169,752.3	38,194.3											649.0	146.0	649.0	146.0
	R 43	39	0.217	1.000	169,752.3	36,836.2											649.0	140.8	649.0	140.8
	R 44	40	0.208	1.000	169,752.3	35,308.5											649.0	135.0	649.0	135.0
	R 45	41	0.200	1.000	169,752.3	33,950.5											649.0	129.8	649.0	129.8
	R 46	42	0.193	1.000	169,752.3	32,762.2											649.0	125.3	649.0	125.3
	R 47	43	0.185	1.000	169,752.3	31,404.2											649.0	120.1	649.0	120.1
	R 48	44	0.178	1.000	169,752.3	30,215.9											649.0	115.5	649.0	115.5
	R 49	45	0.171	1.000	169,752.3	29,027.6											649.0	111.0	649.0	111.0
	R 50	46	0.165	1.000	169,752.3	28,009.1											649.0	107.1	649.0	107.1
	R 51	47	0.158	1.000	169,752.3	26,820.9											649.0	102.5	649.0	102.5
	R 52	48	0.152	1.000	169,752.3	25,802.3											649.0	98.6	649.0	98.6
	R 53	49	0.146	1.000	169,752.3	24,783.8											649.0	94.8	649.0	94.8
	R 54	50	0.141	1.000	169,752.3	23,935.1											649.0	91.5	649.0	91.5
	R 55	51	0.135	1.000	169,752.3	22,916.6											649.0	87.6	649.0	87.6
	R 56	52	0.130	1.000	169,752.3	22,067.8											649.0	84.4	649.0	84.4
	R 57	53	0.125	1.000	169,752.3	21,219.0											649.0	81.1	649.0	81.1
R 58	54	0.120	1.000	169,752.3	20,370.3											649.0	77.9	649.0	77.9	
R 59	55	0.116	1.000	169,752.3	19,691.3											649.0	75.3	649.0	75.3	
R 60	56	0.111	1.000	169,752.3	18,842.5											649.0	72.0	649.0	72.0	
R 61	57	0.107	1.000	169,752.3	18,163.5											649.0	69.4	649.0	69.4	
R 62																				

様式一 5

費用対受益 (全体事業：事業費+10%)

河川名：大和川・佐保川

単位：百万円

年次	年度	t	割引率 4%	デフ レー ター	便 益 (B)				費 用 (C)						費用対受益比 B/C	純現在価値 B-C	経済的 内部 収益率 EIRR	
					便 益		残存 価値 ②	計 ①+②	建設費③		維持管理費④		計③+④					
					便益	現在価値 ①			費用	現在価値	費用	現在価値	費用	現在価値				
基準	R 4	0	1.000	1.000														
整備期間 (29年)	H 25	-9	1.423	1.127		0.0				5,035.0	8,074.7	0.0	0.0	5,035.0	8,074.7			
	H 26	-8	1.369	1.091		3,155.6	4,320.0			4,420.7	6,602.7	727.9	1,087.2	5,148.6	7,689.9			
	H 27	-7	1.316	1.088		4,475.7	5,890.0			4,215.0	6,035.1	677.8	970.5	4,892.8	7,005.6			
	H 28	-6	1.265	1.082		6,612.7	8,365.1			3,592.0	4,916.5	763.7	1,045.3	4,355.7	5,961.8			
	H 29	-5	1.217	1.057		7,838.8	9,539.8			3,485.4	4,483.5	636.2	818.4	4,121.6	5,301.9			
	H 30	-4	1.170	1.022		10,013.8	11,716.1			8,159.2	9,756.3	1,032.0	1,234.0	9,191.2	10,990.3			
	R 1	-3	1.125	1.000		11,785.0	13,258.1			6,512.0	7,326.0	1,099.3	1,236.7	7,611.3	8,562.7			
	R 2	-2	1.082	1.000		15,607.8	16,887.6			12,359.3	13,372.8	1,296.6	1,402.9	13,655.9	14,775.7			
	R 3	-1	1.040	1.000		23,862.4	24,816.9			9,947.6	10,345.5	1,092.8	1,136.5	11,040.4	11,482.0			
	R 4	0	1.000	1.000		25,520.1	25,520.1			6,865.2	6,865.2	577.9	577.9	7,443.1	7,443.1			
	R 5	1	0.962	1.000		27,571.3	26,523.6			6,810.1	6,551.3	933.7	898.2	7,743.8	7,449.5			
	R 6	2	0.925	1.000		28,344.2	26,218.4			9,338.9	8,638.5	842.0	778.9	10,180.9	9,417.4			
	R 7	3	0.889	1.000		29,491.3	26,217.8			9,903.1	8,803.9	1,154.6	1,026.4	11,057.7	9,830.3			
	R 8	4	0.855	1.000		156,086.6	133,454.0			6,706.2	5,733.8	1,224.4	1,046.9	7,930.6	6,780.7			
	R 9	5	0.822	1.000		157,637.7	129,578.2			7,882.0	6,479.0	829.1	681.5	8,711.1	7,160.5			
	R 10	6	0.790	1.000		160,711.9	126,962.4			6,820.0	5,387.8	974.5	769.9	7,794.5	6,157.7			
	R 11	7	0.760	1.000		163,356.1	124,150.6			6,026.1	4,579.8	843.2	640.8	6,869.3	5,220.6			
	R 12	8	0.731	1.000		167,295.9	122,293.3			4,311.8	3,151.9	745.0	544.6	5,056.8	3,696.5			
	R 13	9	0.703	1.000		168,076.1	118,157.5			3,123.5	2,195.8	533.1	374.8	3,656.6	2,570.6			
	R 14	10	0.676	1.000		169,237.9	114,404.8			3,730.9	2,522.1	386.2	261.1	4,117.1	2,783.2			
	R 15	11	0.650	1.000		169,752.3	110,339.0			2,831.6	1,840.5	461.3	299.8	3,292.9	2,140.3			
	R 16	12	0.625	1.000		169,752.3	106,095.2			1,669.7	1,043.6	350.1	218.8	2,019.8	1,262.4			
	R 17	13	0.601	1.000		169,752.3	102,021.1			1,856.9	1,116.0	206.4	124.0	2,063.3	1,240.0			
	R 18	14	0.577	1.000		169,752.3	97,947.1			1,856.9	1,071.4	229.6	132.5	2,086.5	1,203.9			
	R 19	15	0.555	1.000		169,752.3	94,212.5			1,605.0	890.8	229.6	127.4	1,834.6	1,018.2			
	R 20	16	0.534	1.000		169,752.3	90,647.7			1,608.9	859.2	198.4	105.9	1,807.3	965.1			
	R 21	17	0.513	1.000		169,752.3	87,082.9			1,618.2	830.1	198.9	102.0	1,817.1	932.1			
	R 22	18	0.494	1.000		169,752.3	83,857.6			1,523.0	752.4	200.1	98.8	1,723.1	851.2			
	R 23	19	0.475	1.000		169,752.3	80,632.3			1,523.0	723.4	188.3	89.4	1,711.3	812.8			
	R 24	20	0.456	1.000		169,752.3	77,407.0					188.3	85.9	188.3	85.9			
	R 25	21	0.439	1.000		169,752.3	74,521.3					649.0	284.9	649.0	284.9			
	R 26	22	0.422	1.000		169,752.3	71,635.5					649.0	273.9	649.0	273.9			
	R 27	23	0.406	1.000		169,752.3	68,919.4					649.0	263.5	649.0	263.5			
	R 28	24	0.390	1.000		169,752.3	66,203.4					649.0	253.1	649.0	253.1			
	R 29	25	0.375	1.000		169,752.3	63,657.1					649.0	243.4	649.0	243.4			
	R 30	26	0.361	1.000		169,752.3	61,280.6					649.0	234.3	649.0	234.3			
	R 31	27	0.347	1.000		169,752.3	58,904.0					649.0	225.2	649.0	225.2			
	R 32	28	0.333	1.000		169,752.3	56,527.5					649.0	216.1	649.0	216.1			
	R 33	29	0.321	1.000		169,752.3	54,490.5					649.0	208.3	649.0	208.3			
R 34	30	0.308	1.000		169,752.3	52,283.7					649.0	199.9	649.0	199.9				
R 35	31	0.296	1.000		169,752.3	50,246.7					649.0	192.1	649.0	192.1				
R 36	32	0.285	1.000		169,752.3	48,379.4					649.0	185.0	649.0	185.0				
R 37	33	0.274	1.000		169,752.3	46,512.1					649.0	177.8	649.0	177.8				
R 38	34	0.264	1.000		169,752.3	44,814.6					649.0	171.3	649.0	171.3				
R 39	35	0.253	1.000		169,752.3	42,947.3					649.0	164.2	649.0	164.2				
R 40	36	0.244	1.000		169,752.3	41,419.6					649.0	158.4	649.0	158.4				
R 41	37	0.234	1.000		169,752.3	39,722.0					649.0	151.9	649.0	151.9				
R 42	38	0.225	1.000		169,752.3	38,194.3					649.0	146.0	649.0	146.0				
R 43	39	0.217	1.000		169,752.3	36,836.2					649.0	140.8	649.0	140.8				
R 44	40	0.208	1.000		169,752.3	35,308.5					649.0	135.0	649.0	135.0				
R 45	41	0.200	1.000		169,752.3	33,950.5					649.0	129.8	649.0	129.8				
R 46	42	0.193	1.000		169,752.3	32,762.2					649.0	125.3	649.0	125.3				
R 47	43	0.185	1.000		169,752.3	31,404.2					649.0	120.1	649.0	120.1				
R 48	44	0.178	1.000		169,752.3	30,215.9					649.0	115.5	649.0	115.5				
R 49	45	0.171	1.000		169,752.3	29,027.6					649.0	111.0	649.0	111.0				
R 50	46	0.165	1.000		169,752.3	28,009.1					649.0	107.1	649.0	107.1				
R 51	47	0.158	1.000		169,752.3	26,820.9					649.0	102.5	649.0	102.5				
R 52	48	0.152	1.000		169,752.3	25,802.3					649.0	98.6	649.0	98.6				
R 53	49	0.146	1.000		169,752.3	24,783.8					649.0	94.8	649.0	94.8				
R 54	50	0.141	1.000		169,752.3	23,935.1					649.0	91.5	649.0	91.5				
R 55	51	0.135	1.000		169,752.3	22,916.6					649.0	87.6	649.0	87.6				
R 56	52	0.130	1.000		169,752.3	22,067.8					649.0	84.4	649.0	84.4				
R 57	53	0.125	1.000		169,752.3	21,219.0					649.0	81.1	649.0	81.1				
R 58	54	0.120	1.000		169,752.3	20,370.3					649.0	77.9	649.0	77.9				
R 59	55	0.116	1.000		169,752.3	19,691.3					649.0	75.3	649.0	75.3				
R 60	56	0.111	1.000		169,752.3	18,842.5					649.0	72.0	649.0	72.0				
R 61	57	0.107	1.000		169,752.3	18,163.5					649.0	69.4	649.0	69.4				
R 62	58	0.103	1.000		169,752.3	17,484.5					649.0	66.8	649.0	66.8				
R 63	59	0.099	1.000		169,752.3	16,805.5					649.0	64.3	649.0	64.3				
R 64	60	0.095	1.000		169,752.3	16,126.5					649.0	61.7	649.0	61.7				
R 65	61	0.091	1.000		169,752.3													

様式一 5

費用対受益（全体事業：事業費-10%）

河川名：大和川・佐保川

単位：百万円

年次	年度	t	割引率 4%	デフ レー ター	便 益 (B)				費 用 (C)						費用対益比 B/C	純現在価値 B-C	経済的 内部 収益率 EIRR					
					便 益		残存 価値 ②	計 ①+②	建設費③		維持管理費④		計③+④									
					便益	現在価値 ①			費用	現在価値	費用	現在価値	費用	現在価値								
基準	R 4	0	1.000	1.000																		
整備期間 (29年)	H 25	-9	1.423	1.127		0.0									5,035.0	8,074.7	0.0	0.0	5,035.0	8,074.7		
	H 26	-8	1.369	1.091		3,155.6	4,320.0								4,420.7	6,602.7	727.9	1,087.2	5,148.6	7,689.9		
	H 27	-7	1.316	1.088		4,475.7	5,890.0								4,215.0	6,035.1	677.8	970.5	4,892.8	7,005.6		
	H 28	-6	1.265	1.082		6,612.7	8,365.1								3,592.0	4,916.5	763.7	1,045.3	4,355.7	5,961.8		
	H 29	-5	1.217	1.057		7,838.8	9,539.8								3,485.4	4,483.5	636.2	818.4	4,121.6	5,301.9		
	H 30	-4	1.170	1.022		10,013.8	11,716.1								8,159.2	9,756.3	1,032.0	1,234.0	9,191.2	10,990.3		
	R 1	-3	1.125	1.000		11,785.0	13,258.1								6,512.0	7,326.0	1,099.3	1,236.7	7,611.3	8,562.7		
	R 2	-2	1.082	1.000		15,607.8	16,887.6								12,359.3	13,372.8	1,296.6	1,402.9	13,655.9	14,775.7		
	R 3	-1	1.040	1.000		23,862.4	24,816.9								9,947.6	10,345.5	1,092.8	1,136.5	11,040.4	11,482.0		
	R 4	0	1.000	1.000		25,520.1	25,520.1								6,865.2	6,865.2	577.9	577.9	7,443.1	7,443.1		
	R 5	1	0.962	1.000		27,571.3	26,523.6								5,571.9	5,360.2	933.7	898.2	6,505.6	6,258.4		
	R 6	2	0.925	1.000		28,344.2	26,218.4								7,640.9	7,067.8	842.0	778.9	8,482.9	7,846.7		
	R 7	3	0.889	1.000		29,491.3	26,217.8								8,102.5	7,203.1	1,154.6	1,026.4	9,257.1	8,229.5		
	R 8	4	0.855	1.000		156,086.6	133,454.0								5,486.9	4,691.3	1,224.4	1,046.9	6,711.3	5,738.2		
	R 9	5	0.822	1.000		157,637.7	129,578.2								6,448.9	5,301.0	829.1	681.5	7,278.0	5,982.5		
	R 10	6	0.790	1.000		160,711.9	126,962.4								5,580.0	4,408.2	974.5	769.9	6,554.5	5,178.1		
	R 11	7	0.760	1.000		163,356.1	124,150.6								4,930.4	3,747.1	843.2	640.8	5,773.6	4,387.9		
	R 12	8	0.731	1.000		167,295.9	122,293.3								3,527.8	2,578.8	745.0	544.6	4,272.8	3,123.4		
	R 13	9	0.703	1.000		168,076.1	118,157.5								2,555.6	1,796.6	533.1	374.8	3,088.7	2,171.4		
	R 14	10	0.676	1.000		169,237.9	114,404.8								3,052.5	2,063.5	386.2	261.1	3,438.7	2,324.6		
	R 15	11	0.650	1.000		169,752.3	110,339.0								2,316.8	1,505.9	461.3	299.8	2,778.1	1,805.7		
	R 16	12	0.625	1.000		169,752.3	106,095.2								1,366.1	853.8	350.1	218.8	1,716.2	1,072.6		
	R 17	13	0.601	1.000		169,752.3	102,021.1								1,519.3	913.1	206.4	124.0	1,725.7	1,037.1		
	R 18	14	0.577	1.000		169,752.3	97,947.1								1,519.3	876.6	229.6	132.5	1,748.9	1,009.1		
	R 19	15	0.555	1.000		169,752.3	94,212.5								1,313.2	728.8	229.6	127.4	1,542.8	856.2		
	R 20	16	0.534	1.000		169,752.3	90,647.7								1,316.4	703.0	198.4	105.9	1,514.8	808.9		
	R 21	17	0.513	1.000		169,752.3	87,082.9								1,324.0	679.2	198.9	102.0	1,522.9	781.2		
	R 22	18	0.494	1.000		169,752.3	83,857.6								1,246.1	615.6	200.1	98.8	1,446.2	714.4		
	R 23	19	0.475	1.000		169,752.3	80,632.3								1,246.1	591.9	188.3	89.4	1,434.4	681.3		
	施設完成後の 評価期間(50年)	R 24	20	0.456	1.000	169,752.3	77,407.0											188.3	85.9	188.3	85.9	
		R 25	21	0.439	1.000	169,752.3	74,521.3											649.0	284.9	649.0	284.9	
		R 26	22	0.422	1.000	169,752.3	71,635.5											649.0	273.9	649.0	273.9	
		R 27	23	0.406	1.000	169,752.3	68,919.4												649.0	263.5	649.0	263.5
		R 28	24	0.390	1.000	169,752.3	66,203.4												649.0	253.1	649.0	253.1
		R 29	25	0.375	1.000	169,752.3	63,657.1												649.0	243.4	649.0	243.4
		R 30	26	0.361	1.000	169,752.3	61,280.6												649.0	234.3	649.0	234.3
		R 31	27	0.347	1.000	169,752.3	58,904.0												649.0	225.2	649.0	225.2
		R 32	28	0.333	1.000	169,752.3	56,527.5												649.0	216.1	649.0	216.1
		R 33	29	0.321	1.000	169,752.3	54,490.5												649.0	208.3	649.0	208.3
R 34		30	0.308	1.000	169,752.3	52,283.7												649.0	199.9	649.0	199.9	
R 35		31	0.296	1.000	169,752.3	50,246.7												649.0	192.1	649.0	192.1	
R 36		32	0.285	1.000	169,752.3	48,379.4												649.0	185.0	649.0	185.0	
R 37		33	0.274	1.000	169,752.3	46,512.1												649.0	177.8	649.0	177.8	
R 38		34	0.264	1.000	169,752.3	44,814.6												649.0	171.3	649.0	171.3	
R 39		35	0.253	1.000	169,752.3	42,947.3												649.0	164.2	649.0	164.2	
R 40		36	0.244	1.000	169,752.3	41,419.6												649.0	158.4	649.0	158.4	
R 41		37	0.234	1.000	169,752.3	39,722.0												649.0	151.9	649.0	151.9	
R 42		38	0.225	1.000	169,752.3	38,194.3												649.0	146.0	649.0	146.0	
R 43		39	0.217	1.000	169,752.3	36,836.2												649.0	140.8	649.0	140.8	
R 44		40	0.208	1.000	169,752.3	35,308.5												649.0	135.0	649.0	135.0	
R 45		41	0.200	1.000	169,752.3	33,950.5												649.0	129.8	649.0	129.8	
R 46		42	0.193	1.000	169,752.3	32,762.2												649.0	125.3	649.0	125.3	
R 47		43	0.185	1.000	169,752.3	31,404.2												649.0	120.1	649.0	120.1	
R 48		44	0.178	1.000	169,752.3	30,215.9												649.0	115.5	649.0	115.5	
R 49		45	0.171	1.000	169,752.3	29,027.6												649.0	111.0	649.0	111.0	
R 50		46	0.165	1.000	169,752.3	28,009.1												649.0	107.1	649.0	107.1	
R 51		47	0.158	1.000	169,752.3	26,820.9												649.0	102.5	649.0	102.5	
R 52		48	0.152	1.000	169,752.3	25,802.3												649.0	98.6	649.0	98.6	
R 53		49	0.146	1.000	169,752.3	24,783.8												649.0	94.8	649.0	94.8	
R 54		50	0.141	1.000	169,752.3	23,935.1												649.0	91.5	649.0	91.5	
R 55		51	0.135	1.000	169,752.3	22,916.6												649.0	87.6	649.0	87.6	
R 56		52	0.130	1.000	169,752.3	22,067.8												649.0	84.4	649.0	84.4	
R 57		53	0.125	1.000	169,752.3	21,219.0												649.0	81.1	649.0	81.1	
R 58		54	0.120	1.000	169,752.3	20,370.3												649.0	77.9	649.0	77.9	
R 59		55	0.116	1.000	169,752.3	19,691.3												649.0	75.3	649.0	75.3	
R 60	56																					

様式-5

費用対便益 (全体事業：工期+10%)

河川名：大和川・佐保川

単位：百万円

年次	年度	t	割引率	デフ レータ	便 益 (B)			費 用 (C)						費用便益比 B/C	純現在価値 B-C	経済的 内部 收益率 EIRR
					便 益		残存 価値 ②	建設費③		維持管理費④		計③+④				
					便益	現在価値 ①		費用	現在価値	費用	現在価値	費用	現在価値			
基準	R 4	0	1.000	1.000												
整備期間 (31年)	H 25	-10	1.480	1.127	0.0	0.0			5,035.0	8,398.2	0.0	0.0	5,035.0	8,398.2		
	H 26	-9	1.423	1.091	3,155.6	4,490.4			4,420.7	6,863.1	727.9	1,130.1	5,148.6	7,993.2		
	H 27	-7	1.316	1.088	4,475.7	5,890.0			4,215.0	6,035.1	677.8	970.5	4,892.8	7,005.6		
	H 28	-6	1.265	1.082	6,612.7	8,365.1			3,592.0	4,916.5	763.7	1,045.3	4,355.7	5,961.8		
	H 29	-5	1.217	1.057	7,838.8	9,539.8			3,485.4	4,483.5	636.2	818.4	4,121.6	5,301.9		
	H 30	-4	1.170	1.022	10,013.8	11,716.1			8,159.2	9,756.3	1,032.0	1,234.0	9,191.2	10,990.3		
	R 1	-3	1.125	1.000	11,785.0	13,258.1			6,512.0	7,326.0	1,099.3	1,236.7	7,611.3	8,562.7		
	R 2	-2	1.082	1.000	15,607.8	16,887.6			12,359.3	13,372.8	1,296.6	1,403.0	13,656.0	14,775.8		
	R 3	-1	1.040	1.000	23,862.4	24,816.9			9,947.6	10,345.5	1,092.8	1,136.5	11,040.3	11,482.0		
	R 4	0	1.000	1.000	25,520.1	25,520.1			6,865.2	6,865.2	577.9	577.9	7,443.1	7,443.1		
	R 5	1	0.962	1.000	27,571.3	26,523.6			5,601.4	5,388.5	933.7	898.2	6,535.1	6,286.7		
	R 6	2	0.925	1.000	28,442.4	26,309.2			7,462.4	6,902.7	761.8	704.7	8,224.2	7,607.4		
	R 7	3	0.889	1.000	29,690.9	26,395.2			8,047.6	7,154.3	1,014.9	902.2	9,062.5	8,056.5		
	R 8	4	0.855	1.000	156,461.4	133,774.5			6,346.3	5,426.1	1,094.5	935.8	7,440.8	6,361.9		
	R 9	5	0.822	1.000	157,970.1	129,851.4			6,075.8	4,994.3	863.1	709.5	6,938.9	5,703.8		
	R 10	6	0.790	1.000	160,711.9	126,962.4			6,069.3	4,794.7	826.3	652.8	6,895.6	5,447.5		
	R 11	7	0.760	1.000	163,429.2	124,206.2			5,369.0	4,080.4	825.4	627.3	6,194.4	4,707.7		
	R 12	8	0.731	1.000	168,421.9	120,923.4			4,585.5	3,352.0	730.2	533.8	5,315.7	3,885.8		
	R 13	9	0.703	1.000	167,284.9	117,601.3			3,392.1	2,384.6	623.6	438.4	4,015.7	2,823.0		
	R 14	10	0.676	1.000	168,004.6	113,571.1			2,595.3	1,754.4	461.3	311.8	3,056.6	2,066.2		
	R 15	11	0.650	1.000	169,190.4	109,973.8			3,068.8	1,994.7	353.0	229.5	3,421.8	2,224.2		
	R 16	12	0.625	1.000	169,724.3	106,077.7			2,367.9	1,479.9	417.3	260.8	2,785.2	1,740.7		
	R 17	13	0.601	1.000	169,752.3	102,021.1			1,524.3	916.1	322.0	193.5	1,846.3	1,109.6		
	R 18	14	0.577	1.000	169,752.3	97,947.1			1,486.8	857.9	207.3	119.6	1,694.1	977.5		
	R 19	15	0.555	1.000	169,752.3	94,212.5			1,527.3	847.7	202.2	112.2	1,729.5	959.9		
R 20	16	0.534	1.000	169,752.3	90,647.7			1,418.2	757.3	207.7	110.9	1,625.9	868.2			
R 21	17	0.513	1.000	169,752.3	87,082.9			1,321.4	677.9	192.9	99.0	1,514.3	776.9			
R 22	18	0.494	1.000	169,752.3	83,857.6			1,325.9	655.0	179.7	88.8	1,505.6	743.8			
R 23	19	0.475	1.000	169,752.3	80,632.3			1,314.4	624.3	180.3	85.6	1,494.7	709.9			
R 24	20	0.456	1.000	169,752.3	77,407.0			1,252.8	571.3	178.8	81.5	1,431.6	652.8			
R 25	21	0.439	1.000	169,752.3	74,521.3			1,252.6	549.9	170.4	74.8	1,423.0	624.7			
施設完成後の 評価期間 (50年)	R 26	22	0.422	1.000	169,752.3	71,635.5							170.4	71.9	170.4	71.9
	R 27	23	0.406	1.000	169,752.3	68,919.4							607.1	246.5	607.1	246.5
	R 28	24	0.390	1.000	169,752.3	66,203.4							607.1	236.8	607.1	236.8
	R 29	25	0.375	1.000	169,752.3	63,657.1							607.1	227.7	607.1	227.7
	R 30	26	0.361	1.000	169,752.3	61,280.6							607.1	219.2	607.1	219.2
	R 31	27	0.347	1.000	169,752.3	58,904.0							607.1	210.7	607.1	210.7
	R 32	28	0.333	1.000	169,752.3	56,527.5							607.1	202.2	607.1	202.2
	R 33	29	0.321	1.000	169,752.3	54,150.9							607.1	194.9	607.1	194.9
	R 34	30	0.308	1.000	169,752.3	52,283.7							607.1	187.0	607.1	187.0
	R 35	31	0.296	1.000	169,752.3	50,246.7							607.1	179.7	607.1	179.7
	R 36	32	0.285	1.000	169,752.3	48,379.4							607.1	173.0	607.1	173.0
	R 37	33	0.274	1.000	169,752.3	46,512.1							607.1	166.3	607.1	166.3
	R 38	34	0.264	1.000	169,752.3	44,814.6							607.1	160.3	607.1	160.3
	R 39	35	0.253	1.000	169,752.3	42,947.3							607.1	153.6	607.1	153.6
	R 40	36	0.244	1.000	169,752.3	41,419.6							607.1	148.1	607.1	148.1
	R 41	37	0.234	1.000	169,752.3	39,722.0							607.1	142.1	607.1	142.1
	R 42	38	0.225	1.000	169,752.3	38,194.3							607.1	136.6	607.1	136.6
	R 43	39	0.217	1.000	169,752.3	36,836.2							607.1	131.7	607.1	131.7
	R 44	40	0.208	1.000	169,752.3	35,308.5							607.1	126.3	607.1	126.3
	R 45	41	0.200	1.000	169,752.3	33,950.5							607.1	121.4	607.1	121.4
	R 46	42	0.193	1.000	169,752.3	32,762.2							607.1	117.2	607.1	117.2
	R 47	43	0.185	1.000	169,752.3	31,404.2							607.1	112.3	607.1	112.3
	R 48	44	0.178	1.000	169,752.3	30,215.9							607.1	108.1	607.1	108.1
	R 49	45	0.171	1.000	169,752.3	29,027.6							607.1	103.8	607.1	103.8
	R 50	46	0.165	1.000	169,752.3	28,009.1							607.1	100.2	607.1	100.2
	R 51	47	0.158	1.000	169,752.3	26,820.9							607.1	95.9	607.1	95.9
	R 52	48	0.152	1.000	169,752.3	25,802.3							607.1	92.3	607.1	92.3
	R 53	49	0.146	1.000	169,752.3	24,783.8							607.1	88.6	607.1	88.6
	R 54	50	0.141	1.000	169,752.3	23,935.1							607.1	85.6	607.1	85.6
	R 55	51	0.135	1.000	169,752.3	22,916.6							607.1	82.0	607.1	82.0
	R 56	52	0.130	1.000	169,752.3	22,067.8							607.1	78.9	607.1	78.9
	R 57	53	0.125	1.000	169,752.3	21,219.0							607.1	75.9	607.1	75.9
	R 58	54	0.120	1.000	169,752.3	20,370.3							607.1	72.9	607.1	72.9
	R 59	55	0.116	1.000	169,752.3	19,691.3							607.1	70.4	607.1	70.4
	R 60	56	0.111	1.000	169,752.3	18,842.5							607.1	67.4	607.1	67.4
R 61	57	0.107	1.000	169,752.3	18,163.5							607.1	65.0	607.1	65.0	
R 62	58	0.103	1.000	169,752.3	17,484.5							607.1	62.5	607.1	62.5	
R 63	59	0.099	1.000	169,752.3	16,805.5							607.1	60.1	607.1	60.1	
R 64	60	0.095	1.000	169,752.3	16,126.5							607.1	57.7	607.1	57.7	
R 65	61	0.091	1.000	169,752.3	15,447.5							607.1	55.2	607.1	55.2	
R 66	62	0.088	1.000	169,752.3	14,938.2							607.1	53.4	607.1	53.4	
R 67	63	0.085	1.000	169,752.3	14,428.9							607.1	51.6	607.1	51.6	
R 68	64	0.081	1.000	169,752.3	13,749.9							607.1	49.2	607.1	49.2	
R 69	65	0.078	1.000	169,752.3	13,240.7							607.1	47.4	607.1	47.4	
R 70	66															

様式一 5

費用対便益 (全体事業：工期-10%)

河川名：大和川・佐保川

単位：百万円

年次	年度	t	割引率 4%	デフ レー ター	便 益 (B)				費 用 (C)						費用便益比 B/C	純現在価値 B-C	経済的 内部 収益率 EIRR
					便益		残存 価値 ②	計 ①+②	建設費③		維持管理費④		計③+④				
					便益	現在価値 ①			費用	現在価値	費用	現在価値	費用	現在価値			
基準	R 4	0	1.000	1.000													
整備期間 (27年)	H 25	-9	1.423	1.127		0.0				5,035.0	8,074.7	0.0	0.0	5,035.0	8,074.7		
	H 26	-8	1.369	1.091	3,155.6	4,320.0			4,420.7	6,602.7	727.9	1,087.2	5,148.6	7,689.9			
	H 27	-7	1.316	1.088	4,475.7	5,890.0			4,215.0	6,035.1	677.8	970.5	4,892.8	7,005.6			
	H 28	-6	1.265	1.082	6,612.7	8,365.1			3,592.0	4,916.5	763.7	1,045.3	4,355.7	5,961.8			
	H 29	-5	1.217	1.057	7,838.8	9,539.8			3,485.4	4,483.5	636.2	818.4	4,121.6	5,301.9			
	H 30	-4	1.170	1.022	10,013.8	11,716.1			8,159.2	9,756.3	1,032.0	1,234.0	9,191.2	10,990.3			
	R 1	-3	1.125	1.000	11,785.0	13,258.1			6,512.0	7,326.0	1,099.3	1,236.7	7,611.3	8,562.7			
	R 2	-2	1.082	1.000	15,607.8	16,887.6			12,359.3	13,372.8	1,296.6	1,403.0	13,656.0	14,775.8			
	R 3	-1	1.040	1.000	23,862.4	24,816.9			9,947.6	10,345.5	1,092.8	1,136.5	11,040.3	11,482.0			
	R 4	0	1.000	1.000	25,520.1	25,520.1			6,865.2	6,865.2	577.9	577.9	7,443.1	7,443.1			
	R 5	1	0.962	1.000	27,571.3	26,523.6			7,189.8	6,916.6	933.7	898.2	8,123.5	7,814.8			
	R 6	2	0.925	1.000	28,375.6	26,247.4			9,609.5	8,888.8	977.8	904.5	10,587.3	9,793.3			
	R 7	3	0.889	1.000	29,455.4	26,185.9			9,036.2	8,033.2	1,306.9	1,161.8	10,343.1	9,195.0			
	R 8	4	0.855	1.000	156,252.4	133,595.8			7,316.7	6,255.8	1,228.9	1,050.7	8,545.6	7,306.5			
	R 9	5	0.822	1.000	158,423.2	130,223.9			7,440.6	6,116.2	995.1	818.0	8,435.7	6,934.2			
	R 10	6	0.790	1.000	160,711.9	126,962.4			6,419.9	5,071.7	1,011.9	799.4	7,431.8	5,871.1			
	R 11	7	0.760	1.000	164,855.1	125,289.9			4,839.2	3,677.8	873.1	663.6	5,712.3	4,341.4			
	R 12	8	0.731	1.000	167,200.1	122,223.3			3,364.3	2,459.3	658.1	481.1	4,022.4	2,940.4			
	R 13	9	0.703	1.000	167,852.5	118,000.3			3,710.1	2,608.2	457.5	321.6	4,167.6	2,929.8			
	R 14	10	0.676	1.000	169,752.3	114,752.6			2,690.8	1,819.0	504.6	341.1	3,195.4	2,160.1			
	R 15	11	0.650	1.000	169,752.3	110,339.0			1,746.5	1,135.2	365.9	237.8	2,112.4	1,373.0			
R 16	12	0.625	1.000	169,752.3	106,095.2			1,886.7	1,179.2	237.5	148.4	2,124.2	1,327.6				
R 17	13	0.601	1.000	169,752.3	102,021.1			1,765.4	1,061.0	256.6	154.2	2,022.0	1,215.2				
R 18	14	0.577	1.000	169,752.3	97,947.1			1,633.0	942.2	240.1	138.5	1,873.1	1,080.7				
R 19	15	0.555	1.000	169,752.3	94,212.5			1,641.2	910.9	222.1	123.3	1,863.3	1,034.2				
R 20	16	0.534	1.000	169,752.3	90,647.7			1,567.7	837.2	223.2	119.2	1,790.9	956.4				
R 21	17	0.513	1.000	169,752.3	87,082.9			1,547.5	793.9	213.2	109.4	1,760.7	903.3				
施設完成後の 評価期間 (50年)	R 22	18	0.494	1.000	169,752.3	83,857.6					210.5	104.0	210.5	104.0			
	R 23	19	0.475	1.000	169,752.3	80,632.3					697.1	331.1	697.1	331.1			
	R 24	20	0.456	1.000	169,752.3	77,407.0					697.1	317.9	697.1	317.9			
	R 25	21	0.439	1.000	169,752.3	74,521.3					697.1	306.0	697.1	306.0			
	R 26	22	0.422	1.000	169,752.3	71,635.5					697.1	294.2	697.1	294.2			
	R 27	23	0.406	1.000	169,752.3	68,919.4					697.1	283.0	697.1	283.0			
	R 28	24	0.390	1.000	169,752.3	66,203.4					697.1	271.9	697.1	271.9			
	R 29	25	0.375	1.000	169,752.3	63,657.1					697.1	261.4	697.1	261.4			
	R 30	26	0.361	1.000	169,752.3	61,280.6					697.1	251.7	697.1	251.7			
	R 31	27	0.347	1.000	169,752.3	58,904.0					697.1	241.9	697.1	241.9			
	R 32	28	0.333	1.000	169,752.3	56,527.5					697.1	232.1	697.1	232.1			
	R 33	29	0.321	1.000	169,752.3	54,490.5					697.1	223.8	697.1	223.8			
	R 34	30	0.308	1.000	169,752.3	52,283.7					697.1	214.7	697.1	214.7			
	R 35	31	0.296	1.000	169,752.3	50,246.7					697.1	206.3	697.1	206.3			
	R 36	32	0.285	1.000	169,752.3	48,379.4					697.1	198.7	697.1	198.7			
	R 37	33	0.274	1.000	169,752.3	46,512.1					697.1	191.0	697.1	191.0			
	R 38	34	0.264	1.000	169,752.3	44,814.6					697.1	184.0	697.1	184.0			
	R 39	35	0.253	1.000	169,752.3	42,947.3					697.1	176.4	697.1	176.4			
	R 40	36	0.244	1.000	169,752.3	41,419.6					697.1	170.1	697.1	170.1			
	R 41	37	0.234	1.000	169,752.3	39,722.0					697.1	163.1	697.1	163.1			
	R 42	38	0.225	1.000	169,752.3	38,194.3					697.1	156.8	697.1	156.8			
R 43	39	0.217	1.000	169,752.3	36,836.2					697.1	151.3	697.1	151.3				
R 44	40	0.208	1.000	169,752.3	35,308.5					697.1	145.0	697.1	145.0				
R 45	41	0.200	1.000	169,752.3	33,950.5					697.1	139.4	697.1	139.4				
R 46	42	0.193	1.000	169,752.3	32,762.2					697.1	134.5	697.1	134.5				
R 47	43	0.185	1.000	169,752.3	31,404.2					697.1	129.0	697.1	129.0				
R 48	44	0.178	1.000	169,752.3	30,215.9					697.1	124.1	697.1	124.1				
R 49	45	0.171	1.000	169,752.3	29,027.6					697.1	119.2	697.1	119.2				
R 50	46	0.165	1.000	169,752.3	28,009.1					697.1	115.0	697.1	115.0				
R 51	47	0.158	1.000	169,752.3	26,820.9					697.1	110.1	697.1	110.1				
R 52	48	0.152	1.000	169,752.3	25,802.3					697.1	106.0	697.1	106.0				
R 53	49	0.146	1.000	169,752.3	24,783.8					697.1	101.8	697.1	101.8				
R 54	50	0.141	1.000	169,752.3	23,935.1					697.1	98.3	697.1	98.3				
R 55	51	0.135	1.000	169,752.3	22,916.6					697.1	94.1	697.1	94.1				
R 56	52	0.130	1.000	169,752.3	22,067.8					697.1	90.6	697.1	90.6				
R 57	53	0.125	1.000	169,752.3	21,219.0					697.1	87.1	697.1	87.1				
R 58	54	0.120	1.000	169,752.3	20,370.3					697.1	83.7	697.1	83.7				
R 59	55	0.116	1.000	169,752.3	19,691.3					697.1	80.9	697.1	80.9				
R 60	56	0.111	1.000	169,752.3	18,842.5					697.1	77.4	697.1	77.4				
R 61	57	0.107	1.000	169,752.3	18,163.5					697.1	74.6	697.1	74.6				
R 62	58	0.103	1.000	169,752.3	17,484.5					697.1	71.8	697.1	71.8				
R 63	59	0.099	1.000	169,752.3	16,805.5					697.1	69.0	697.1	69.0				
R 64	60	0.095	1.000	169,752.3	16,126.5					697.1	66.2	697.1	66.2				
R 65	61	0.091	1.000	169,752.3	15,447.5					697.1	63.4	697.1	63.4				
R 66	62	0.088	1.000	169,752.3	14,938.2					697.1	61.3	697.1	61.3				
R 67	63	0.085	1.000	169,752.3	14,428.9					697.1	59.3	69					

様式-5

費用対便益（全体事業：資産+10%）

河川名：大和川・佐保川

単位：百万円

年次	年度	t	割引率 4%	デフ レー ター	便 益 (B)				費 用 (C)						費用便益比 B/C	純現在価値 B-C	経済的 内部 収益率 EIRR	
					便益		残存 価値 ②	計 ①+②	建設費③		維持管理費④		計③+④					
					便益	現在価値 ①			費用	現在価値	費用	現在価値	費用	現在価値				
基準	R 4	0	1.000	1.000														
整備期間 (29年)	H 25	-9	1.423	1.151	0.0	0.0				5,035.0	8,246.7	0.0	0.0	5,035.0	8,246.7			
	H 26	-8	1.369	1.127	3,448.0	4,720.3			4,420.7	6,820.5	727.9	1,123.0	5,148.6	7,943.5				
	H 27	-7	1.316	1.088	4,890.3	6,435.6			4,215.0	6,035.1	677.8	970.5	4,892.8	7,005.6				
	H 28	-6	1.265	1.082	7,225.4	9,140.1			3,592.0	4,916.5	763.7	1,045.3	4,355.7	5,961.8				
	H 29	-5	1.217	1.057	8,565.0	10,423.6			3,485.4	4,483.5	636.2	818.4	4,121.6	5,301.9				
	H 30	-4	1.170	1.022	10,941.5	12,801.6			8,159.2	9,756.3	1,032.0	1,234.0	9,191.2	10,990.3				
	R 1	-3	1.125	1.000	12,876.9	14,486.5			6,512.0	7,326.0	1,099.3	1,236.7	7,611.3	8,562.7				
	R 2	-2	1.082	1.000	17,053.9	18,452.3			12,359.3	13,372.8	1,296.6	1,402.9	13,655.9	14,775.7				
	R 3	-1	1.040	1.000	26,073.3	27,116.2			9,947.6	10,345.5	1,092.8	1,136.5	11,040.4	11,482.0				
	R 4	0	1.000	1.000	27,884.5	27,884.5			6,865.2	6,865.2	577.9	577.9	7,443.1	7,443.1				
	R 5	1	0.962	1.000	30,125.8	28,981.0			6,191.0	5,955.8	933.7	898.2	7,124.7	6,854.0				
	R 6	2	0.925	1.000	30,970.5	28,647.7			8,489.9	7,853.1	842.0	778.9	9,331.9	8,632.0				
	R 7	3	0.889	1.000	32,224.1	28,647.2			9,002.8	8,003.5	1,154.6	1,026.4	10,157.4	9,029.9				
	R 8	4	0.855	1.000	170,624.3	145,883.8			6,096.5	5,212.5	1,224.4	1,046.9	7,320.9	6,259.4				
	R 9	5	0.822	1.000	172,319.4	141,646.5			7,165.5	5,890.0	829.1	681.5	7,994.6	6,571.5				
	R 10	6	0.790	1.000	175,679.1	138,786.5			6,200.0	4,898.0	974.5	769.9	7,174.5	5,667.9				
	R 11	7	0.760	1.000	178,569.1	135,712.5			5,478.2	4,163.5	843.2	640.8	6,321.4	4,804.3				
	R 12	8	0.731	1.000	182,068.3	133,091.9			3,919.8	2,865.4	745.0	544.6	4,664.8	3,410.0				
	R 13	9	0.703	1.000	183,333.6	128,883.5			2,839.5	1,996.2	533.1	374.8	3,372.6	2,371.0				
	R 14	10	0.676	1.000	184,639.1	124,816.0			3,391.7	2,292.8	386.2	261.1	3,777.9	2,553.9				
R 15	11	0.650	1.000	185,473.3	120,557.6			2,574.2	1,673.2	461.3	299.8	3,035.5	1,973.0					
R 16	12	0.625	1.000	185,473.3	115,920.8			1,517.9	948.7	350.1	218.8	1,868.0	1,167.5					
R 17	13	0.601	1.000	185,473.3	111,469.5			1,688.1	1,014.5	206.4	124.0	1,894.5	1,138.5					
R 18	14	0.577	1.000	185,473.3	107,018.1			1,688.1	974.0	229.6	132.5	1,917.7	1,106.5					
R 19	15	0.555	1.000	185,473.3	102,937.7			1,459.1	809.8	229.6	127.4	1,688.7	937.2					
R 20	16	0.534	1.000	185,473.3	99,042.7			1,462.7	781.1	198.4	105.9	1,661.1	887.0					
R 21	17	0.513	1.000	185,473.3	95,147.8			1,471.1	754.7	198.9	102.0	1,670.0	856.7					
R 22	18	0.494	1.000	185,473.3	91,623.8			1,384.5	684.0	200.1	98.8	1,584.6	782.8					
R 23	19	0.475	1.000	185,473.3	88,099.8			1,384.5	657.7	188.3	89.4	1,572.8	747.1					
R 24	20	0.456	1.000	185,473.3	84,575.8					188.3	85.9	188.3	85.9					
R 25	21	0.439	1.000	185,473.3	81,422.8					649.0	284.9	649.0	284.9					
R 26	22	0.422	1.000	185,473.3	78,269.7					649.0	273.9	649.0	273.9					
R 27	23	0.406	1.000	185,473.3	75,302.2					649.0	263.5	649.0	263.5					
R 28	24	0.390	1.000	185,473.3	72,334.6					649.0	253.1	649.0	253.1					
R 29	25	0.375	1.000	185,473.3	69,552.5					649.0	243.4	649.0	243.4					
R 30	26	0.361	1.000	185,473.3	66,955.9					649.0	234.3	649.0	234.3					
R 31	27	0.347	1.000	185,473.3	64,359.2					649.0	225.2	649.0	225.2					
R 32	28	0.333	1.000	185,473.3	61,762.6					649.0	216.1	649.0	216.1					
R 33	29	0.321	1.000	185,473.3	59,536.9					649.0	208.3	649.0	208.3					
R 34	30	0.308	1.000	185,473.3	57,125.8					649.0	199.9	649.0	199.9					
R 35	31	0.296	1.000	185,473.3	54,900.1					649.0	192.1	649.0	192.1					
R 36	32	0.285	1.000	185,473.3	52,859.9					649.0	185.0	649.0	185.0					
R 37	33	0.274	1.000	185,473.3	50,819.7					649.0	177.8	649.0	177.8					
R 38	34	0.264	1.000	185,473.3	48,965.0					649.0	171.3	649.0	171.3					
R 39	35	0.253	1.000	185,473.3	46,924.7					649.0	164.2	649.0	164.2					
R 40	36	0.244	1.000	185,473.3	45,255.5					649.0	158.4	649.0	158.4					
R 41	37	0.234	1.000	185,473.3	43,400.8					649.0	151.9	649.0	151.9					
R 42	38	0.225	1.000	185,473.3	41,731.5					649.0	146.0	649.0	146.0					
R 43	39	0.217	1.000	185,473.3	40,247.7					649.0	140.8	649.0	140.8					
R 44	40	0.208	1.000	185,473.3	38,578.4					649.0	135.0	649.0	135.0					
R 45	41	0.200	1.000	185,473.3	37,094.7					649.0	129.8	649.0	129.8					
R 46	42	0.193	1.000	185,473.3	35,796.3					649.0	125.3	649.0	125.3					
R 47	43	0.185	1.000	185,473.3	34,312.6					649.0	120.1	649.0	120.1					
R 48	44	0.178	1.000	185,473.3	33,014.2					649.0	115.5	649.0	115.5					
R 49	45	0.171	1.000	185,473.3	31,715.9					649.0	111.0	649.0	111.0					
R 50	46	0.165	1.000	185,473.3	30,603.1					649.0	107.1	649.0	107.1					
R 51	47	0.158	1.000	185,473.3	29,304.8					649.0	102.5	649.0	102.5					
R 52	48	0.152	1.000	185,473.3	28,191.9					649.0	98.6	649.0	98.6					
R 53	49	0.146	1.000	185,473.3	27,079.1					649.0	94.8	649.0	94.8					
R 54	50	0.141	1.000	185,473.3	26,151.7					649.0	91.5	649.0	91.5					
R 55	51	0.135	1.000	185,473.3	25,038.9					649.0	87.6	649.0	87.6					
R 56	52	0.130	1.000	185,473.3	24,111.5					649.0	84.4	649.0	84.4					
R 57	53	0.125	1.000	185,473.3	23,184.2					649.0	81.1	649.0	81.1					
R 58	54	0.120	1.000	185,473.3	22,256.8					649.0	77.9	649.0	77.9					
R 59	55	0.116	1.000	185,473.3	21,514.9					649.0	75.3	649.0	75.3					
R 60	56	0.111	1.000	185,473.3	20,587.5					649.0	72.0	649.0	72.0					
R 61	57	0.107	1.000	185,473.3	19,845.6					649.0	69.4	649.0	69.4					
R 62	58	0.103	1.000	185,473.3	19,103.7					649.0	66.8	649.0	66.8					
R 63	59	0.099	1.000	185,473.3	18,361.9					649.0	64.3	649.0	64.3					
R 64	60	0.095	1.000	185,473.3	17,620.0					649.0	61.7	649.0	61.7					
R 65	61	0.091	1.000	185,473.3	16,													

様式一 5

費用対便益 (全体事業 : 資産-10%)

河川名 : 大和川・佐保川

単位 : 百万円

年次	年度	t	割引率 4%	デフ レー ター	便 益 (B)				費 用 (C)						費用便益比 B/C	純現在価値 B-C	経済的 内部 収益率 EIRR		
					便益		残存 価値 ②	計 ①+②	建設費③		維持管理費④		計③+④						
					便益	現在価値 ①			費用	現在価値	費用	現在価値	費用	現在価値					
基準	R 4	0	1.000	1.000															
整備期間 (29年)	H 25	-9	1.423	1.151		0.0	0.0							5,035.0	8,246.7	0.0	0.0	5,035.0	8,246.7
	H 26	-8	1.369	1.127		2,863.3	3,919.9							4,420.7	6,820.5	727.9	1,123.0	5,148.6	7,943.5
	H 27	-7	1.316	1.088		4,061.1	5,344.4							4,215.0	6,035.1	677.8	970.5	4,892.8	7,005.6
	H 28	-6	1.265	1.082		6,000.1	7,590.1							3,592.0	4,916.5	763.7	1,045.3	4,355.7	5,961.8
	H 29	-5	1.217	1.057		7,112.6	8,656.0							3,485.4	4,483.5	636.2	818.4	4,121.6	5,301.9
	H 30	-4	1.170	1.022		9,086.1	10,630.7							8,159.2	9,756.3	1,032.0	1,234.0	9,191.2	10,990.3
	R 1	-3	1.125	1.000		10,693.3	12,030.0							6,512.0	7,326.0	1,099.3	1,236.7	7,611.3	8,562.7
	R 2	-2	1.082	1.000		14,161.9	15,323.2							12,359.3	13,372.8	1,296.6	1,402.9	13,655.9	14,775.7
	R 3	-1	1.040	1.000		21,651.9	22,518.0							9,947.6	10,345.5	1,092.8	1,136.5	11,040.4	11,482.0
	R 4	0	1.000	1.000		23,156.0	23,156.0							6,865.2	6,865.2	577.9	577.9	7,443.1	7,443.1
	R 5	1	0.962	1.000		25,017.2	24,066.5							6,191.0	5,955.8	933.7	898.2	7,124.7	6,854.0
	R 6	2	0.925	1.000		25,736.8	23,806.5							8,489.9	7,853.1	842.0	778.9	9,331.9	8,632.0
	R 7	3	0.889	1.000		26,804.7	23,829.4							9,002.8	8,003.5	1,154.6	1,026.4	10,157.4	9,029.9
	R 8	4	0.855	1.000		141,615.9	121,081.6							6,096.5	5,212.5	1,224.4	1,046.9	7,320.9	6,259.4
	R 9	5	0.822	1.000		143,060.0	117,595.3							7,165.5	5,890.0	829.1	681.5	7,994.6	6,571.5
	R 10	6	0.790	1.000		145,922.0	115,278.4							6,200.0	4,898.0	974.5	769.9	7,174.5	5,667.9
	R 11	7	0.760	1.000		148,320.4	112,723.5							5,478.2	4,163.5	843.2	640.8	6,321.4	4,804.3
	R 12	8	0.731	1.000		151,224.4	110,545.0							3,919.8	2,865.4	745.0	544.6	4,664.8	3,410.0
	R 13	9	0.703	1.000		152,274.6	107,049.0							2,839.5	1,996.2	533.1	374.8	3,372.6	2,371.0
	R 14	10	0.676	1.000		153,427.1	103,716.7							3,391.7	2,292.8	386.2	261.1	3,777.9	2,553.9
	R 15	11	0.650	1.000		154,119.4	100,177.6							2,574.2	1,673.2	461.3	299.8	3,035.5	1,973.0
	R 16	12	0.625	1.000		154,119.4	96,324.6							1,517.9	948.7	350.1	218.8	1,868.0	1,167.5
	R 17	13	0.601	1.000		154,119.4	92,625.8							1,688.1	1,014.5	206.4	124.0	1,894.5	1,138.5
	R 18	14	0.577	1.000		154,119.4	88,926.9							1,688.1	974.0	229.6	132.5	1,917.7	1,106.5
	R 19	15	0.555	1.000		154,119.4	85,536.3							1,459.1	809.8	229.6	127.4	1,688.7	937.2
	R 20	16	0.534	1.000		154,119.4	82,299.8							1,462.7	781.1	198.4	105.9	1,661.1	887.0
	R 21	17	0.513	1.000		154,119.4	79,063.3							1,471.1	754.7	198.9	102.0	1,670.0	856.7
	R 22	18	0.494	1.000		154,119.4	76,135.0							1,384.5	684.0	200.1	98.8	1,584.6	782.8
	R 23	19	0.475	1.000		154,119.4	73,206.7							1,384.5	657.7	188.3	89.4	1,572.8	747.1
	R 24	20	0.456	1.000		154,119.4	70,278.4									188.3	85.9	188.3	85.9
	R 25	21	0.439	1.000		154,119.4	67,658.4									649.0	284.9	649.0	284.9
	R 26	22	0.422	1.000		154,119.4	65,038.4									649.0	273.9	649.0	273.9
	R 27	23	0.406	1.000		154,119.4	62,572.5									649.0	263.5	649.0	263.5
	R 28	24	0.390	1.000		154,119.4	60,106.6									649.0	253.1	649.0	253.1
	R 29	25	0.375	1.000		154,119.4	57,794.8									649.0	243.4	649.0	243.4
	R 30	26	0.361	1.000		154,119.4	55,637.1									649.0	234.3	649.0	234.3
	R 31	27	0.347	1.000		154,119.4	53,479.4									649.0	225.2	649.0	225.2
	R 32	28	0.333	1.000		154,119.4	51,321.8									649.0	216.1	649.0	216.1
	R 33	29	0.321	1.000		154,119.4	49,472.3									649.0	208.3	649.0	208.3
R 34	30	0.308	1.000		154,119.4	47,468.8									649.0	199.9	649.0	199.9	
R 35	31	0.296	1.000		154,119.4	45,619.3									649.0	192.1	649.0	192.1	
R 36	32	0.285	1.000		154,119.4	43,924.0									649.0	185.0	649.0	185.0	
R 37	33	0.274	1.000		154,119.4	42,228.7									649.0	177.8	649.0	177.8	
R 38	34	0.264	1.000		154,119.4	40,687.5									649.0	171.3	649.0	171.3	
R 39	35	0.253	1.000		154,119.4	38,992.2									649.0	164.2	649.0	164.2	
R 40	36	0.244	1.000		154,119.4	37,605.1									649.0	158.4	649.0	158.4	
R 41	37	0.234	1.000		154,119.4	36,063.9									649.0	151.9	649.0	151.9	
R 42	38	0.225	1.000		154,119.4	34,676.9									649.0	146.0	649.0	146.0	
R 43	39	0.217	1.000		154,119.4	33,443.9									649.0	140.8	649.0	140.8	
R 44	40	0.208	1.000		154,119.4	32,056.8									649.0	135.0	649.0	135.0	
R 45	41	0.200	1.000		154,119.4	30,823.9									649.0	129.8	649.0	129.8	
R 46	42	0.193	1.000		154,119.4	29,745.0									649.0	125.3	649.0	125.3	
R 47	43	0.185	1.000		154,119.4	28,512.1									649.0	120.1	649.0	120.1	
R 48	44	0.178	1.000		154,119.4	27,433.3									649.0	115.5	649.0	115.5	
R 49	45	0.171	1.000		154,119.4	26,354.4									649.0	111.0	649.0	111.0	
R 50	46	0.165	1.000		154,119.4	25,429.7									649.0	107.1	649.0	107.1	
R 51	47	0.158	1.000		154,119.4	24,350.9									649.0	102.5	649.0	102.5	
R 52	48	0.152	1.000		154,119.4	23,426.1									649.0	98.6	649.0	98.6	
R 53	49	0.146	1.000		154,119.4	22,501.4									649.0	94.8	649.0	94.8	
R 54	50	0.141	1.000		154,119.4	21,730.8									649.0	91.5	649.0	91.5	
R 55	51	0.135	1.000		154,119.4	20,806.1									649.0	87.6	649.0	87.6	
R 56	52	0.130	1.000		154,119.4	20,035.5									649.0	84.4	649.0	84.4	
R 57	53	0.125	1.000		154,119.4	19,264.9									649.0	81.1	649.0	81.1	
R 58	54	0.120	1.000		154,119.4	18,494.3									649.0	77.9	649.0	77.9	
R 59	55	0.116	1.000		154,119.4	17,877.9									649.0	75.3	649.0	75.3	
R 60	56	0.111	1.000		154,119.4	17,107.3									649.0	72.0	649.0	72.0	
R 61	57	0.107	1.000		154,119.4	16,490.8									649.0	69.4	649.0	69.4	
R 62	58	0.103	1.000		154,119.4	15,874.3									649.0	66.8	649.0	66.8	
R 63	59	0.099	1.000	</															

様式-5

費用対受益（残事業）

河川名：大和川・佐保川

単位：百万円

年次	年度	t	割引率 4%	デフ レー ター	便 益 (B)				費 用 (C)						費用対受益比 B/C	純現在価値 B-C	経済的 内部 収益率 EIRR
					便 益		残存 価値 ②	計 ①+②	建設費③		維持管理費④		計③+④				
					便 益	現在価値 ①			費用	現在価値	費用	現在価値	費用	現在価値			
基準	R 4	0	1.000	1.000													
整備期間（19年）	R 5	1	0.962	1.000	0.0	0.0			6,191.0	5,955.8	0.0	0.0	6,191.0	5,955.8			
	R 6	2	0.925	1.000	772.9	714.9			8,489.9	7,853.1	842.0	778.9	9,331.9	8,632.0			
	R 7	3	0.889	1.000	1,920.0	1,706.9			9,002.8	8,003.5	1,154.6	1,026.4	10,157.4	9,029.9			
	R 8	4	0.855	1.000	128,515.3	109,880.6			6,096.5	5,212.5	1,224.4	1,046.9	7,320.9	6,259.4			
	R 9	5	0.822	1.000	130,066.4	106,914.6			7,165.5	5,890.0	829.1	681.5	7,994.6	6,571.5			
	R 10	6	0.790	1.000	133,140.6	105,181.1			6,200.0	4,898.0	974.5	769.9	7,174.5	5,667.9			
	R 11	7	0.760	1.000	135,784.8	103,196.4			5,478.2	4,163.5	843.2	640.8	6,321.4	4,804.3			
	R 12	8	0.731	1.000	138,986.4	101,599.1			3,919.8	2,865.4	745.0	544.6	4,664.8	3,410.0			
	R 13	9	0.703	1.000	140,144.1	98,521.3			2,839.5	1,996.2	533.1	374.8	3,372.6	2,371.0			
	R 14	10	0.676	1.000	141,417.8	95,598.4			3,391.7	2,292.8	386.2	261.1	3,777.9	2,553.9			
	R 15	11	0.650	1.000	142,181.0	92,417.7			2,574.2	1,673.2	461.3	299.8	3,035.5	1,973.0			
	R 16	12	0.625	1.000	142,181.0	88,863.1			1,517.9	948.7	350.1	218.8	1,868.0	1,167.5			
	R 17	13	0.601	1.000	142,181.0	85,450.8			1,688.1	1,014.5	206.4	124.0	1,894.5	1,138.5			
	R 18	14	0.577	1.000	142,181.0	82,038.4			1,688.1	974.0	229.6	132.5	1,917.7	1,106.5			
	R 19	15	0.555	1.000	142,181.0	78,910.5			1,459.1	809.8	229.6	127.4	1,688.7	937.2			
	R 20	16	0.534	1.000	142,181.0	75,924.7			1,462.7	781.1	198.4	105.9	1,661.1	887.0			
	R 21	17	0.513	1.000	142,181.0	72,938.9			1,471.1	754.7	198.9	102.0	1,670.0	856.7			
	R 22	18	0.494	1.000	142,181.0	70,237.4			1,384.5	684.0	200.1	98.8	1,584.6	782.8			
	R 23	19	0.475	1.000	142,181.0	67,536.0			1,384.5	657.7	188.3	89.4	1,572.8	747.1			
	施設完成後の評価期間（50年）	R 24	20	0.456	1.000	142,181.0	64,834.5					188.3	85.9	188.3	85.9		
R 25		21	0.439	1.000	142,181.0	62,417.5					649.0	284.9	649.0	284.9			
R 26		22	0.422	1.000	142,181.0	60,000.4					649.0	273.9	649.0	273.9			
R 27		23	0.406	1.000	142,181.0	57,725.5					649.0	263.5	649.0	263.5			
R 28		24	0.390	1.000	142,181.0	55,450.6					649.0	253.1	649.0	253.1			
R 29		25	0.375	1.000	142,181.0	53,317.9					649.0	243.4	649.0	243.4			
R 30		26	0.361	1.000	142,181.0	51,327.3					649.0	234.3	649.0	234.3			
R 31		27	0.347	1.000	142,181.0	49,336.8					649.0	225.2	649.0	225.2			
R 32		28	0.333	1.000	142,181.0	47,346.3					649.0	216.1	649.0	216.1			
R 33		29	0.321	1.000	142,181.0	45,640.1					649.0	208.3	649.0	208.3			
R 34		30	0.308	1.000	142,181.0	43,791.7					649.0	199.9	649.0	199.9			
R 35		31	0.296	1.000	142,181.0	42,085.6					649.0	192.1	649.0	192.1			
R 36		32	0.285	1.000	142,181.0	40,521.6					649.0	185.0	649.0	185.0			
R 37		33	0.274	1.000	142,181.0	38,957.6					649.0	177.8	649.0	177.8			
R 38		34	0.264	1.000	142,181.0	37,535.8					649.0	171.3	649.0	171.3			
R 39		35	0.253	1.000	142,181.0	35,971.8					649.0	164.2	649.0	164.2			
R 40		36	0.244	1.000	142,181.0	34,692.2					649.0	158.4	649.0	158.4			
R 41		37	0.234	1.000	142,181.0	33,270.4					649.0	151.9	649.0	151.9			
R 42		38	0.225	1.000	142,181.0	31,990.7					649.0	146.0	649.0	146.0			
R 43		39	0.217	1.000	142,181.0	30,853.3					649.0	140.8	649.0	140.8			
R 44		40	0.208	1.000	142,181.0	29,573.6					649.0	135.0	649.0	135.0			
R 45		41	0.200	1.000	142,181.0	28,436.2					649.0	129.8	649.0	129.8			
R 46		42	0.193	1.000	142,181.0	27,440.9					649.0	125.3	649.0	125.3			
R 47		43	0.185	1.000	142,181.0	26,303.5					649.0	120.1	649.0	120.1			
R 48		44	0.178	1.000	142,181.0	25,308.2					649.0	115.5	649.0	115.5			
R 49		45	0.171	1.000	142,181.0	24,313.0					649.0	111.0	649.0	111.0			
R 50		46	0.165	1.000	142,181.0	23,459.9					649.0	107.1	649.0	107.1			
R 51		47	0.158	1.000	142,181.0	22,464.6					649.0	102.5	649.0	102.5			
R 52		48	0.152	1.000	142,181.0	21,611.5					649.0	98.6	649.0	98.6			
R 53		49	0.146	1.000	142,181.0	20,758.4					649.0	94.8	649.0	94.8			
R 54		50	0.141	1.000	142,181.0	20,047.5					649.0	91.5	649.0	91.5			
R 55		51	0.135	1.000	142,181.0	19,194.4					649.0	87.6	649.0	87.6			
R 56		52	0.130	1.000	142,181.0	18,483.5					649.0	84.4	649.0	84.4			
R 57		53	0.125	1.000	142,181.0	17,772.6					649.0	81.1	649.0	81.1			
R 58		54	0.120	1.000	142,181.0	17,061.7					649.0	77.9	649.0	77.9			
R 59		55	0.116	1.000	142,181.0	16,493.0					649.0	75.3	649.0	75.3			
R 60		56	0.111	1.000	142,181.0	15,782.1					649.0	72.0	649.0	72.0			
R 61		57	0.107	1.000	142,181.0	15,213.4					649.0	69.4	649.0	69.4			
R 62		58	0.103	1.000	142,181.0	14,644.6					649.0	66.8	649.0	66.8			
R 63		59	0.099	1.000	142,181.0	14,075.9					649.0	64.3	649.0	64.3			
R 64		60	0.095	1.000	142,181.0	13,507.2					649.0	61.7	649.0	61.7			
R 65		61	0.091	1.000	142,181.0	12,938.5					649.0	59.1	649.0	59.1			
R 66		62	0.088	1.000	142,181.0	12,511.9					649.0	57.1	649.0	57.1			
R 67		63	0.085	1.000	142,181.0	12,085.4					649.0	55.2	649.0	55.2			
R 68		64	0.081	1.000	142,181.0	11,516.7					649.0	52.6	649.0	52.6			
R 69		65	0.078	1.000	142,181.0	11,090.1					649.0	50.6	649.0	50.6			
R 70		66	0.075	1.000	142,181.0	10,663.6					649.0	48.7	649.0	48.7			
R 71		67	0.072	1.000	142,181.0	10,237.0					649.0	46.7	649.0	46.7			
R 72		68	0.069	1.000	142,181.0	9,810.5					649.0	44.8	649.0	44.8			
R 73		69	0.067	1.000	142,181.0	9,526.1					649.0	43.5	649.0	43.5			
合 計					9,339,427.3	2,887,023.9	629.1	2,887,653.0	73,405.1	57,428.5	41,784.1	13,829.5	115,189.2	71,258.0	40.5	2,816,395.0	181%

様式一 5

費用対受益（残事業：事業費+10%）

河川名：大和川・佐保川

単位：百万円

年次	年度	t	割引率 4%	デフ レー ター	便 益 (B)				費 用 (C)						費用対益比 B/C	純現在価値 B-C	経済的 内部 収益率 EIRR	
					便 益		残存 価値 ②	計 ①+②	建設費③		維持管理費④		計③+④					
					便益	現在価値 ①			費用	現在価値	費用	現在価値	費用	現在価値				
基準	R 4	0	1.000	1.000														
整備期間（19年）	R 5	1	0.962	1.000	0.0	0.0			6,810.1	6,551.3	0.0	0.0	6,810.1	6,551.3				
	R 6	2	0.925	1.000	772.9	714.9			9,338.9	8,638.5	842.0	778.9	10,180.9	9,417.4				
	R 7	3	0.889	1.000	1,920.0	1,706.9			9,903.1	8,803.9	1,154.6	1,026.4	11,057.7	9,830.3				
	R 8	4	0.855	1.000	128,515.3	109,880.6			6,706.2	5,733.8	1,224.4	1,046.9	7,930.6	6,780.7				
	R 9	5	0.822	1.000	130,066.4	106,914.6			7,882.0	6,479.0	829.1	681.5	8,711.1	7,160.5				
	R 10	6	0.790	1.000	133,140.6	105,181.1			6,820.0	5,387.8	974.5	769.9	7,794.5	6,157.7				
	R 11	7	0.760	1.000	135,784.8	103,196.4			6,026.1	4,579.8	843.2	640.8	6,869.3	5,220.6				
	R 12	8	0.731	1.000	138,986.4	101,599.1			4,311.8	3,151.9	745.0	544.6	5,056.8	3,696.5				
	R 13	9	0.703	1.000	140,144.1	98,521.3			3,123.5	2,195.8	533.1	374.8	3,656.6	2,570.6				
	R 14	10	0.676	1.000	141,417.8	95,598.4			3,730.9	2,522.1	386.2	261.1	4,117.1	2,783.2				
	R 15	11	0.650	1.000	142,181.0	92,417.7			2,831.6	1,840.5	461.3	299.8	3,292.9	2,140.3				
	R 16	12	0.625	1.000	142,181.0	88,863.1			1,669.7	1,043.6	350.1	218.8	2,019.8	1,262.4				
	R 17	13	0.601	1.000	142,181.0	85,450.8			1,856.9	1,116.0	206.4	124.0	2,063.3	1,240.0				
	R 18	14	0.577	1.000	142,181.0	82,038.4			1,856.9	1,071.4	229.6	132.5	2,086.5	1,203.9				
	R 19	15	0.555	1.000	142,181.0	78,910.5			1,605.0	890.8	229.6	127.4	1,834.6	1,018.2				
	R 20	16	0.534	1.000	142,181.0	75,924.7			1,608.9	859.2	198.4	105.9	1,807.3	965.1				
	R 21	17	0.513	1.000	142,181.0	72,938.9			1,618.2	830.1	198.9	102.0	1,817.1	932.1				
	R 22	18	0.494	1.000	142,181.0	70,237.4			1,523.0	752.4	200.1	98.8	1,723.1	851.2				
	R 23	19	0.475	1.000	142,181.0	67,536.0			1,523.0	723.4	188.3	89.4	1,711.3	812.8				
	施設完成後の評価期間（50年）	R 24	20	0.456	1.000	142,181.0	64,834.5					188.3	85.9	188.3	85.9			
R 25		21	0.439	1.000	142,181.0	62,417.5					649.0	284.9	649.0	284.9				
R 26		22	0.422	1.000	142,181.0	60,000.4					649.0	273.9	649.0	273.9				
R 27		23	0.406	1.000	142,181.0	57,725.5					649.0	263.5	649.0	263.5				
R 28		24	0.390	1.000	142,181.0	55,450.6					649.0	253.1	649.0	253.1				
R 29		25	0.375	1.000	142,181.0	53,317.9					649.0	243.4	649.0	243.4				
R 30		26	0.361	1.000	142,181.0	51,327.3					649.0	234.3	649.0	234.3				
R 31		27	0.347	1.000	142,181.0	49,336.8					649.0	225.2	649.0	225.2				
R 32		28	0.333	1.000	142,181.0	47,346.3					649.0	216.1	649.0	216.1				
R 33		29	0.321	1.000	142,181.0	45,640.1					649.0	208.3	649.0	208.3				
R 34		30	0.308	1.000	142,181.0	43,791.7					649.0	199.9	649.0	199.9				
R 35		31	0.296	1.000	142,181.0	42,085.6					649.0	192.1	649.0	192.1				
R 36		32	0.285	1.000	142,181.0	40,521.6					649.0	185.0	649.0	185.0				
R 37		33	0.274	1.000	142,181.0	38,957.6					649.0	177.8	649.0	177.8				
R 38		34	0.264	1.000	142,181.0	37,535.8					649.0	171.3	649.0	171.3				
R 39		35	0.253	1.000	142,181.0	35,971.8					649.0	164.2	649.0	164.2				
R 40		36	0.244	1.000	142,181.0	34,692.2					649.0	158.4	649.0	158.4				
R 41		37	0.234	1.000	142,181.0	33,270.4					649.0	151.9	649.0	151.9				
R 42		38	0.225	1.000	142,181.0	31,990.7					649.0	146.0	649.0	146.0				
R 43		39	0.217	1.000	142,181.0	30,853.3					649.0	140.8	649.0	140.8				
R 44		40	0.208	1.000	142,181.0	29,573.6					649.0	135.0	649.0	135.0				
R 45		41	0.200	1.000	142,181.0	28,436.2					649.0	129.8	649.0	129.8				
R 46		42	0.193	1.000	142,181.0	27,440.9					649.0	125.3	649.0	125.3				
R 47		43	0.185	1.000	142,181.0	26,303.5					649.0	120.1	649.0	120.1				
R 48		44	0.178	1.000	142,181.0	25,308.2					649.0	115.5	649.0	115.5				
R 49		45	0.171	1.000	142,181.0	24,313.0					649.0	111.0	649.0	111.0				
R 50		46	0.165	1.000	142,181.0	23,459.9					649.0	107.1	649.0	107.1				
R 51		47	0.158	1.000	142,181.0	22,464.6					649.0	102.5	649.0	102.5				
R 52		48	0.152	1.000	142,181.0	21,611.5					649.0	98.6	649.0	98.6				
R 53		49	0.146	1.000	142,181.0	20,758.4					649.0	94.8	649.0	94.8				
R 54		50	0.141	1.000	142,181.0	20,047.5					649.0	91.5	649.0	91.5				
R 55		51	0.135	1.000	142,181.0	19,194.4					649.0	87.6	649.0	87.6				
R 56		52	0.130	1.000	142,181.0	18,483.5					649.0	84.4	649.0	84.4				
R 57		53	0.125	1.000	142,181.0	17,772.6					649.0	81.1	649.0	81.1				
R 58		54	0.120	1.000	142,181.0	17,061.7					649.0	77.9	649.0	77.9				
R 59		55	0.116	1.000	142,181.0	16,493.0					649.0	75.3	649.0	75.3				
R 60		56	0.111	1.000	142,181.0	15,782.1					649.0	72.0	649.0	72.0				
R 61		57	0.107	1.000	142,181.0	15,213.4					649.0	69.4	649.0	69.4				
R 62		58	0.103	1.000	142,181.0	14,644.6					649.0	66.8	649.0	66.8				
R 63		59	0.099	1.000	142,181.0	14,075.9					649.0	64.3	649.0	64.3				
R 64		60	0.095	1.000	142,181.0	13,507.2					649.0	61.7	649.0	61.7				
R 65		61	0.091	1.000	142,181.0	12,938.5					649.0	59.1	649.0	59.1				
R 66		62	0.088	1.000	142,181.0	12,511.9					649.0	57.1	649.0	57.1				
R 67		63	0.085	1.000	142,181.0	12,085.4					649.0	55.2	649.0	55.2				
R 68		64	0.081	1.000	142,181.0	11,516.7					649.0	52.6	649.0	52.6				
R 69		65	0.078	1.000	142,181.0	11,090.1					649.0	50.6	649.0	50.6				
R 70		66	0.075	1.000	142,181.0	10,663.6					649.0	48.7	649.0	48.7				
R 71		67	0.072	1.000	142,181.0	10,237.0					649.0	46.7	649.0	46.7				
R 72		68	0.069	1.000	142,181.0	9,810.5					649.0	44.8	649.0	44.8				
R 73		69	0.067	1.000	142,181.0	9,526.1					649.0	43.5	649.0	43.5				
合計						9,339,427.3	2,887,023.9	692.0	2,887,715.9	80,745.8	63,171.3	41,784.1	13,829.5	122,529.9	77,000.8	37.5	2,810,715.1	171%

様式一 5

費用対便益（残事業：事業費-10%）

河川名：大和川・佐保川

単位：百万円

年次	年度	t	割引率 4%	デフ レー ター	便 益 (B)				費 用 (C)						費用便益比 B/C	純現在価値 B-C	経済的 内部 収益率 EIRR		
					便 益		残存 価値 ②	計 ①+②	建設費③		維持管理費④		計③+④						
					便益	現在価値 ①			費用	現在価値	費用	現在価値	費用	現在価値					
基準	R 4	0	1.000	1.000															
整備期間（19年）	R 5	1	0.962	1.000	0.0	0.0			5,571.9	5,360.2	0.0	0.0	5,571.9	5,360.2					
	R 6	2	0.925	1.000	772.9	714.9			7,640.9	7,067.8	842.0	778.9	8,482.9	7,846.7					
	R 7	3	0.889	1.000	1,920.0	1,706.9			8,102.5	7,203.1	1,154.6	1,026.4	9,257.1	8,229.5					
	R 8	4	0.855	1.000	128,515.3	109,880.6			5,486.9	4,691.3	1,224.4	1,046.9	6,711.3	5,738.2					
	R 9	5	0.822	1.000	130,066.4	106,914.6			6,448.9	5,301.0	829.1	681.5	7,278.0	5,982.5					
	R 10	6	0.790	1.000	133,140.6	105,181.1			5,580.0	4,408.2	974.5	769.9	6,554.5	5,178.1					
	R 11	7	0.760	1.000	135,784.8	103,196.4			4,930.4	3,747.1	843.2	640.8	5,773.6	4,387.9					
	R 12	8	0.731	1.000	138,986.4	101,599.1			3,527.8	2,578.8	745.0	544.6	4,272.8	3,123.4					
	R 13	9	0.703	1.000	140,144.1	98,521.3			2,555.6	1,796.6	533.1	374.8	3,088.7	2,171.4					
	R 14	10	0.676	1.000	141,417.8	95,598.4			3,052.5	2,063.5	386.2	261.1	3,438.7	2,324.6					
	R 15	11	0.650	1.000	142,181.0	92,417.7			2,316.8	1,505.9	461.3	299.8	2,778.1	1,805.7					
	R 16	12	0.625	1.000	142,181.0	88,863.1			1,366.1	853.8	350.1	218.8	1,716.2	1,072.6					
	R 17	13	0.601	1.000	142,181.0	85,450.8			1,519.3	913.1	206.4	124.0	1,725.7	1,037.1					
	R 18	14	0.577	1.000	142,181.0	82,038.4			1,519.3	876.6	229.6	132.5	1,748.9	1,009.1					
	R 19	15	0.555	1.000	142,181.0	78,910.5			1,313.2	728.8	229.6	127.4	1,542.8	856.2					
	R 20	16	0.534	1.000	142,181.0	75,924.7			1,316.4	703.0	198.4	105.9	1,514.8	808.9					
	R 21	17	0.513	1.000	142,181.0	72,938.9			1,324.0	679.2	198.9	102.0	1,522.9	781.2					
	R 22	18	0.494	1.000	142,181.0	70,237.4			1,246.1	615.6	200.1	98.8	1,446.2	714.4					
	R 23	19	0.475	1.000	142,181.0	67,536.0			1,246.1	591.9	188.3	89.4	1,434.4	681.3					
	施設完成後の評価期間（50年）	R 24	20	0.456	1.000	142,181.0	64,834.5					188.3	85.9	188.3	85.9				
		R 25	21	0.439	1.000	142,181.0	62,417.5					649.0	284.9	649.0	284.9				
		R 26	22	0.422	1.000	142,181.0	60,000.4					649.0	273.9	649.0	273.9				
		R 27	23	0.406	1.000	142,181.0	57,725.5					649.0	263.5	649.0	263.5				
R 28		24	0.390	1.000	142,181.0	55,450.6					649.0	253.1	649.0	253.1					
R 29		25	0.375	1.000	142,181.0	53,317.9					649.0	243.4	649.0	243.4					
R 30		26	0.361	1.000	142,181.0	51,327.3					649.0	234.3	649.0	234.3					
R 31		27	0.347	1.000	142,181.0	49,336.8					649.0	225.2	649.0	225.2					
R 32		28	0.333	1.000	142,181.0	47,346.3					649.0	216.1	649.0	216.1					
R 33		29	0.321	1.000	142,181.0	45,440.1					649.0	208.3	649.0	208.3					
R 34		30	0.308	1.000	142,181.0	43,791.7					649.0	199.9	649.0	199.9					
R 35		31	0.296	1.000	142,181.0	42,085.6					649.0	192.1	649.0	192.1					
R 36		32	0.285	1.000	142,181.0	40,521.6					649.0	185.0	649.0	185.0					
R 37		33	0.274	1.000	142,181.0	38,957.6					649.0	177.8	649.0	177.8					
R 38		34	0.264	1.000	142,181.0	37,535.8					649.0	171.3	649.0	171.3					
R 39		35	0.253	1.000	142,181.0	35,971.8					649.0	164.2	649.0	164.2					
R 40		36	0.244	1.000	142,181.0	34,692.2					649.0	158.4	649.0	158.4					
R 41		37	0.234	1.000	142,181.0	33,270.4					649.0	151.9	649.0	151.9					
R 42		38	0.225	1.000	142,181.0	31,990.7					649.0	146.0	649.0	146.0					
R 43		39	0.217	1.000	142,181.0	30,853.3					649.0	140.8	649.0	140.8					
R 44		40	0.208	1.000	142,181.0	29,573.6					649.0	135.0	649.0	135.0					
R 45		41	0.200	1.000	142,181.0	28,436.2					649.0	129.8	649.0	129.8					
R 46		42	0.193	1.000	142,181.0	27,440.9					649.0	125.3	649.0	125.3					
R 47		43	0.185	1.000	142,181.0	26,303.5					649.0	120.1	649.0	120.1					
R 48		44	0.178	1.000	142,181.0	25,308.2					649.0	115.5	649.0	115.5					
R 49		45	0.171	1.000	142,181.0	24,313.0					649.0	111.0	649.0	111.0					
R 50		46	0.165	1.000	142,181.0	23,459.9					649.0	107.1	649.0	107.1					
R 51		47	0.158	1.000	142,181.0	22,464.6					649.0	102.5	649.0	102.5					
R 52		48	0.152	1.000	142,181.0	21,611.5					649.0	98.6	649.0	98.6					
R 53		49	0.146	1.000	142,181.0	20,758.4					649.0	94.8	649.0	94.8					
R 54		50	0.141	1.000	142,181.0	20,047.5					649.0	91.5	649.0	91.5					
R 55		51	0.135	1.000	142,181.0	19,194.4					649.0	87.6	649.0	87.6					
R 56		52	0.130	1.000	142,181.0	18,483.5					649.0	84.4	649.0	84.4					
R 57		53	0.125	1.000	142,181.0	17,772.6					649.0	81.1	649.0	81.1					
R 58		54	0.120	1.000	142,181.0	17,061.7					649.0	77.9	649.0	77.9					
R 59		55	0.116	1.000	142,181.0	16,493.0					649.0	75.3	649.0	75.3					
R 60		56	0.111	1.000	142,181.0	15,782.1					649.0	72.0	649.0	72.0					
R 61		57	0.107	1.000	142,181.0	15,213.4					649.0	69.4	649.0	69.4					
R 62		58	0.103	1.000	142,181.0	14,644.6					649.0	66.8	649.0	66.8					
R 63		59	0.099	1.000	142,181.0	14,075.9					649.0	64.3	649.0	64.3					
R 64		60	0.095	1.000	142,181.0	13,507.2					649.0	61.7	649.0	61.7					
R 65		61	0.091	1.000	142,181.0	12,938.5					649.0	59.1	649.0	59.1					
R 66		62	0.088	1.000	142,181.0	12,511.9					649.0	57.1	649.0	57.1					
R 67		63	0.085	1.000	142,181.0	12,085.4					649.0	55.2	649.0	55.2					
R 68		64	0.081	1.000	142,181.0	11,516.7					649.0	52.6	649.0	52.6					
R 69		65	0.078	1.000	142,181.0	11,090.1					649.0	50.6	649.0	50.6					
R 70		66	0.075	1.000	142,181.0	10,663.6					649.0	48.7	649.0	48.7					
R 71		67	0.072	1.000	142,181.0	10,237.0					649.0	46.7	649.0	46.7					
R 72		68	0.069	1.000	142,181.0	9,810.5					649.0	44.8	649.0	44.8					
R 73		69	0.067	1.000	142,181.0	9,526.1					649.0	43.5	649.0	43.5					
合 計					9,339,427.3	2,887,023.9	566.2	2,887,590.1	66,064.7	51,685.5	41,784.1	13,829.5	107,848.8	65,515.0	44.1	2,822,075.1	193%		

様式一 5

費用対便益 (残事業 : 工期+10%)

河川名 : 大和川・佐保川

単位 : 百万円

年次	年度	t	割引率 4%	デフ レー ター	便 益 (B)			費 用 (C)						費用便益比 B/C	純現在価値 B-C	経済的 内部 收益率 EIRR		
					便益		残存 価値 ②	建設費③		維持管理費④		計③+④						
					便益	現在価値 ①		費用	現在価値	費用	現在価値	費用	現在価値					
基準	R 4	0	1.000	1.000														
整備期間 (21年)	R 5	1	0.962	1.000	0.0	0.0		5,601.4	5,388.5	0.0	0.0	5,601.4	5,388.5					
	R 6	2	0.925	1.000	871.1	805.8		7,462.4	6,902.7	761.8	704.7	8,224.2	7,607.4					
	R 7	3	0.889	1.000	2,119.6	1,884.3		8,047.6	7,154.3	1,014.9	902.2	9,062.5	8,056.5					
	R 8	4	0.855	1.000	128,890.1	110,201.0		6,346.3	5,426.1	1,094.5	935.8	7,440.8	6,361.9					
	R 9	5	0.822	1.000	130,398.8	107,187.8		6,075.8	4,994.3	863.1	709.5	6,938.9	5,703.8					
	R 10	6	0.790	1.000	133,140.6	105,181.1		6,069.3	4,794.7	826.3	652.8	6,895.6	5,447.5					
	R 11	7	0.760	1.000	135,857.9	103,252.0		5,369.0	4,080.4	825.4	627.3	6,194.4	4,707.7					
	R 12	8	0.731	1.000	137,850.6	100,768.8		4,585.5	3,352.0	730.2	533.8	5,315.7	3,885.8					
	R 13	9	0.703	1.000	139,713.6	98,218.7		3,392.1	2,384.6	623.6	438.4	4,015.7	2,823.0					
	R 14	10	0.676	1.000	140,433.3	94,932.9		2,595.3	1,754.4	461.3	311.8	3,056.6	2,066.2					
	R 15	11	0.650	1.000	141,619.1	92,052.4		3,068.8	1,994.7	353.0	229.5	3,421.8	2,224.2					
	R 16	12	0.625	1.000	142,153.0	88,845.6		2,367.9	1,479.9	417.3	260.8	2,785.2	1,740.7					
	R 17	13	0.601	1.000	142,181.0	85,450.8		1,524.3	916.1	322.0	193.5	1,846.3	1,109.6					
	R 18	14	0.577	1.000	142,181.0	82,038.4		1,486.8	857.9	207.3	119.6	1,694.1	977.5					
	R 19	15	0.555	1.000	142,181.0	78,910.5		1,527.3	847.7	202.2	112.2	1,729.5	959.9					
	R 20	16	0.534	1.000	142,181.0	75,924.7		1,418.2	757.3	207.7	110.9	1,625.9	868.2					
	R 21	17	0.513	1.000	142,181.0	72,938.9		1,321.4	677.9	192.9	99.0	1,514.3	776.9					
	R 22	18	0.494	1.000	142,181.0	70,237.4		1,325.9	655.0	179.7	88.8	1,505.6	743.8					
	R 23	19	0.475	1.000	142,181.0	67,536.0		1,314.4	624.3	180.3	85.6	1,494.7	709.9					
	R 24	20	0.456	1.000	142,181.0	64,834.5		1,252.8	571.3	178.8	81.5	1,431.6	652.8					
	R 25	21	0.439	1.000	142,181.0	62,417.5		1,252.6	549.9	170.4	74.8	1,423.0	624.7					
	施設完成後の 評価期間 (50年)	R 26	22	0.422	1.000	142,181.0	60,000.4				170.4	71.9	170.4	71.9				
		R 27	23	0.406	1.000	142,181.0	57,725.5				607.1	246.5	607.1	246.5				
		R 28	24	0.390	1.000	142,181.0	55,450.6				607.1	236.8	607.1	236.8				
		R 29	25	0.375	1.000	142,181.0	53,317.9				607.1	227.7	607.1	227.7				
R 30		26	0.361	1.000	142,181.0	51,327.3				607.1	219.2	607.1	219.2					
R 31		27	0.347	1.000	142,181.0	49,336.8				607.1	210.7	607.1	210.7					
R 32		28	0.333	1.000	142,181.0	47,346.3				607.1	202.2	607.1	202.2					
R 33		29	0.321	1.000	142,181.0	45,640.1				607.1	194.9	607.1	194.9					
R 34		30	0.308	1.000	142,181.0	43,791.7				607.1	187.0	607.1	187.0					
R 35		31	0.296	1.000	142,181.0	42,085.6				607.1	179.7	607.1	179.7					
R 36		32	0.285	1.000	142,181.0	40,521.6				607.1	173.0	607.1	173.0					
R 37		33	0.274	1.000	142,181.0	38,957.6				607.1	166.3	607.1	166.3					
R 38		34	0.264	1.000	142,181.0	37,535.8				607.1	160.3	607.1	160.3					
R 39		35	0.253	1.000	142,181.0	35,971.8				607.1	153.6	607.1	153.6					
R 40		36	0.244	1.000	142,181.0	34,692.2				607.1	148.1	607.1	148.1					
R 41		37	0.234	1.000	142,181.0	33,270.4				607.1	142.1	607.1	142.1					
R 42		38	0.225	1.000	142,181.0	31,990.7				607.1	136.6	607.1	136.6					
R 43		39	0.217	1.000	142,181.0	30,853.3				607.1	131.7	607.1	131.7					
R 44		40	0.208	1.000	142,181.0	29,573.6				607.1	126.3	607.1	126.3					
R 45		41	0.200	1.000	142,181.0	28,436.2				607.1	121.4	607.1	121.4					
R 46		42	0.193	1.000	142,181.0	27,440.9				607.1	117.2	607.1	117.2					
R 47		43	0.185	1.000	142,181.0	26,303.5				607.1	112.3	607.1	112.3					
R 48		44	0.178	1.000	142,181.0	25,308.2				607.1	108.1	607.1	108.1					
R 49		45	0.171	1.000	142,181.0	24,313.0				607.1	103.8	607.1	103.8					
R 50		46	0.165	1.000	142,181.0	23,459.9				607.1	100.2	607.1	100.2					
R 51		47	0.158	1.000	142,181.0	22,464.6				607.1	95.9	607.1	95.9					
R 52		48	0.152	1.000	142,181.0	21,611.5				607.1	92.3	607.1	92.3					
R 53		49	0.146	1.000	142,181.0	20,758.4				607.1	88.6	607.1	88.6					
R 54		50	0.141	1.000	142,181.0	20,047.5				607.1	85.6	607.1	85.6					
R 55		51	0.135	1.000	142,181.0	19,194.4				607.1	82.0	607.1	82.0					
R 56		52	0.130	1.000	142,181.0	18,483.5				607.1	78.9	607.1	78.9					
R 57		53	0.125	1.000	142,181.0	17,772.6				607.1	75.9	607.1	75.9					
R 58		54	0.120	1.000	142,181.0	17,061.7				607.1	72.9	607.1	72.9					
R 59		55	0.116	1.000	142,181.0	16,493.0				607.1	70.4	607.1	70.4					
R 60		56	0.111	1.000	142,181.0	15,782.1				607.1	67.4	607.1	67.4					
R 61	57	0.107	1.000	142,181.0	15,213.4				607.1	65.0	607.1	65.0						
R 62	58	0.103	1.000	142,181.0	14,644.6				607.1	62.5	607.1	62.5						
R 63	59	0.099	1.000	142,181.0	14,075.9				607.1	60.1	607.1	60.1						
R 64	60	0.095	1.000	142,181.0	13,507.2				607.1	57.7	607.1	57.7						
R 65	61	0.091	1.000	142,181.0	12,938.5				607.1	55.2	607.1	55.2						
R 66	62	0.088	1.000	142,181.0	12,511.9				607.1	53.4	607.1	53.4						
R 67	63	0.085	1.000	142,181.0	12,085.4				607.1	51.6	607.1	51.6						
R 68	64	0.081	1.000	142,181.0	11,516.7				607.1	49.2	607.1	49.2						
R 69	65	0.078	1.000	142,181.0	11,090.1				607.1	47.4	607.1	47.4						
R 70	66	0.075	1.000	142,181.0	10,663.6				607.1	45.5	607.1	45.5						
R 71	67	0.072	1.000	142,181.0	10,237.0				607.1	43.7	607.1	43.7						
R 72	68	0.069	1.000	142,181.0	9,810.5				607.1	41.9	607.1	41.9						
R 73	69	0.067	1.000	142,181.0	9,526.1				607.1	40.7	607.1	40.7						
R 74	70	0.064	1.000	142,181.0	9,099.6				607.1	38.9	607.1	38.9						
R 75	71	0.062	1.000	142,181.0	8,815.2				607.1	37.6	607.1	37.6						
合計					9,621,726.7	2,903,675.0	581.6	2,904,256.6	73,405.1	56,164.0	39,731.0	12,810.4	113,136.1	68,974.4	42.1	2,835,282.2	196%	

様式一 5

費用対便益 (残事業 : 工期-10%)

河川名 : 大和川・佐保川

単位 : 百万円

年次	年度	t	割引率 4%	デフ レー ター	便 益 (B)				費 用 (C)						費用便益比 B/C	純現在価値 B-C	経済的 内部 収益率 EIRR		
					便益		残存 価値 ②	計 ①+②	建設費③		維持管理費④		計③+④						
					便益	現在価値 ①			費用	現在価値	費用	現在価値	費用	現在価値					
基準	R 4	0	1.000	1.000															
整備期間 (17年)	R 5	1	0.962	1.000	0.0	0.0			7,189.8	6,916.6	0.0	0.0	7,189.8	6,916.6					
	R 6	2	0.925	1.000	804.3	744.0			9,609.5	8,888.8	977.8	904.5	10,587.3	9,793.3					
	R 7	3	0.889	1.000	1,884.1	1,675.0			9,036.2	8,033.2	1,306.9	1,161.8	10,343.1	9,195.0					
	R 8	4	0.855	1.000	128,681.1	110,022.3			7,316.7	6,255.8	1,228.9	1,050.7	8,545.6	7,306.5					
	R 9	5	0.822	1.000	130,851.9	107,560.3			7,440.6	6,116.2	995.1	818.0	8,435.7	6,934.2					
	R 10	6	0.790	1.000	133,140.6	105,181.1			6,419.9	5,071.7	1,011.9	799.4	7,431.8	5,871.1					
	R 11	7	0.760	1.000	137,283.8	104,335.7			4,839.2	3,677.8	873.1	663.6	5,712.3	4,341.4					
	R 12	8	0.731	1.000	139,628.8	102,068.7			3,364.3	2,459.3	658.1	481.1	4,022.4	2,940.4					
	R 13	9	0.703	1.000	140,281.2	98,617.7			3,710.1	2,608.2	457.5	321.6	4,167.6	2,929.8					
	R 14	10	0.676	1.000	142,181.0	96,114.4			2,690.8	1,819.0	504.6	341.1	3,195.4	2,160.1					
	R 15	11	0.650	1.000	142,181.0	92,417.7			1,746.5	1,135.2	365.9	237.8	2,112.4	1,373.0					
	R 16	12	0.625	1.000	142,181.0	88,863.1			1,886.7	1,179.2	237.5	148.4	2,124.2	1,327.6					
	R 17	13	0.601	1.000	142,181.0	85,450.8			1,765.4	1,061.0	256.6	154.2	2,022.0	1,215.2					
	R 18	14	0.577	1.000	142,181.0	82,038.4			1,633.0	942.2	240.1	138.5	1,873.1	1,080.7					
	R 19	15	0.555	1.000	142,181.0	78,910.5			1,641.2	910.9	222.1	123.3	1,863.3	1,034.2					
	R 20	16	0.534	1.000	142,181.0	75,924.7			1,567.7	837.2	223.2	119.2	1,790.9	956.4					
	R 21	17	0.513	1.000	142,181.0	72,938.9			1,547.5	793.9	213.2	109.4	1,760.7	903.3					
	施設完成後の評価期間 (50年)	R 22	18	0.494	1.000	142,181.0	70,237.4							210.5	104.0	210.5	104.0		
		R 23	19	0.475	1.000	142,181.0	67,536.0							697.1	331.1	697.1	331.1		
		R 24	20	0.456	1.000	142,181.0	64,834.5							697.1	317.9	697.1	317.9		
		R 25	21	0.439	1.000	142,181.0	62,417.5							697.1	306.0	697.1	306.0		
R 26		22	0.422	1.000	142,181.0	60,000.4							697.1	294.2	697.1	294.2			
R 27		23	0.406	1.000	142,181.0	57,725.5							697.1	283.0	697.1	283.0			
R 28		24	0.390	1.000	142,181.0	55,450.6							697.1	271.9	697.1	271.9			
R 29		25	0.375	1.000	142,181.0	53,317.9							697.1	261.4	697.1	261.4			
R 30		26	0.361	1.000	142,181.0	51,327.3							697.1	251.7	697.1	251.7			
R 31		27	0.347	1.000	142,181.0	49,336.8							697.1	241.9	697.1	241.9			
R 32		28	0.333	1.000	142,181.0	47,346.3							697.1	232.1	697.1	232.1			
R 33		29	0.321	1.000	142,181.0	45,640.1							697.1	223.8	697.1	223.8			
R 34		30	0.308	1.000	142,181.0	43,791.7							697.1	214.7	697.1	214.7			
R 35		31	0.296	1.000	142,181.0	42,085.6							697.1	206.3	697.1	206.3			
R 36		32	0.285	1.000	142,181.0	40,521.6							697.1	198.7	697.1	198.7			
R 37		33	0.274	1.000	142,181.0	38,957.6							697.1	191.0	697.1	191.0			
R 38		34	0.264	1.000	142,181.0	37,535.8							697.1	184.0	697.1	184.0			
R 39		35	0.253	1.000	142,181.0	35,971.8							697.1	176.4	697.1	176.4			
R 40		36	0.244	1.000	142,181.0	34,692.2							697.1	170.1	697.1	170.1			
R 41		37	0.234	1.000	142,181.0	33,270.4							697.1	163.1	697.1	163.1			
R 42		38	0.225	1.000	142,181.0	31,990.7							697.1	156.8	697.1	156.8			
R 43		39	0.217	1.000	142,181.0	30,853.3							697.1	151.3	697.1	151.3			
R 44		40	0.208	1.000	142,181.0	29,573.6							697.1	145.0	697.1	145.0			
R 45		41	0.200	1.000	142,181.0	28,436.2							697.1	139.4	697.1	139.4			
R 46		42	0.193	1.000	142,181.0	27,440.9							697.1	134.5	697.1	134.5			
R 47		43	0.185	1.000	142,181.0	26,303.5							697.1	129.0	697.1	129.0			
R 48		44	0.178	1.000	142,181.0	25,308.2							697.1	124.1	697.1	124.1			
R 49		45	0.171	1.000	142,181.0	24,313.0							697.1	119.2	697.1	119.2			
R 50		46	0.165	1.000	142,181.0	23,459.9							697.1	115.0	697.1	115.0			
R 51		47	0.158	1.000	142,181.0	22,464.6							697.1	110.1	697.1	110.1			
R 52		48	0.152	1.000	142,181.0	21,611.5							697.1	106.0	697.1	106.0			
R 53		49	0.146	1.000	142,181.0	20,758.4							697.1	101.8	697.1	101.8			
R 54		50	0.141	1.000	142,181.0	20,047.5							697.1	98.3	697.1	98.3			
R 55		51	0.135	1.000	142,181.0	19,194.4							697.1	94.1	697.1	94.1			
R 56	52	0.130	1.000	142,181.0	18,483.5							697.1	90.6	697.1	90.6				
R 57	53	0.125	1.000	142,181.0	17,772.6							697.1	87.1	697.1	87.1				
R 58	54	0.120	1.000	142,181.0	17,061.7							697.1	83.7	697.1	83.7				
R 59	55	0.116	1.000	142,181.0	16,493.0							697.1	80.9	697.1	80.9				
R 60	56	0.111	1.000	142,181.0	15,782.1							697.1	77.4	697.1	77.4				
R 61	57	0.107	1.000	142,181.0	15,213.4							697.1	74.6	697.1	74.6				
R 62	58	0.103	1.000	142,181.0	14,644.6							697.1	71.8	697.1	71.8				
R 63	59	0.099	1.000	142,181.0	14,075.9							697.1	69.0	697.1	69.0				
R 64	60	0.095	1.000	142,181.0	13,507.2							697.1	66.2	697.1	66.2				
R 65	61	0.091	1.000	142,181.0	12,938.5							697.1	63.4	697.1	63.4				
R 66	62	0.088	1.000	142,181.0	12,511.9							697.1	61.3	697.1	61.3				
R 67	63	0.085	1.000	142,181.0	12,085.4							697.1	59.3	697.1	59.3				
R 68	64	0.081	1.000	142,181.0	11,516.7							697.1	56.5	697.1	56.5				
R 69	65	0.078	1.000	142,181.0	11,090.1							697.1	54.4	697.1	54.4				
R 70	66	0.075	1.000	142,181.0	10,663.6							697.1	52.3	697.1	52.3				
R 71	67	0.072	1.000	142,181.0	10,237.0							697.1	50.2	697.1	50.2				
合 計					9,059,053.8	2,870,693.2	680.4	2,871,373.6	73,405.1	58,706.2	44,140.9	15,019.2	117,546.0	73,725.4	38.9	2,797,648.2	167%		

様式一 5

費用対便益（残事業：資産+10%）

河川名：大和川・佐保川

単位：百万円

年次	年度	t	割引率 4%	デフ レー ター	便 益 (B)			計 ①+②	費 用 (C)						費用便益比 B/C	純現在価値 B-C	経済的 内部 収益率 EIRR		
					便 益		残存 価値 ②		建設費③		維持管理費④		計③+④						
					便益	現在価値 ①			費用	現在価値	費用	現在価値	費用	現在価値					
基準	R 4	0	1.000	1.000															
整備期間（19年）	R 5	1	0.962	1.000	0.0	0.0		6,191.0	5,955.8	0.0	0.0	6,191.0	5,955.8						
	R 6	2	0.925	1.000	844.7	781.3		8,489.9	7,853.1	842.0	778.9	9,331.9	8,632.0						
	R 7	3	0.889	1.000	2,098.3	1,865.4		9,002.8	8,003.5	1,154.6	1,026.4	10,157.4	9,029.9						
	R 8	4	0.855	1.000	140,498.5	120,126.2		6,096.5	5,212.5	1,224.4	1,046.9	7,320.9	6,259.4						
	R 9	5	0.822	1.000	142,193.6	116,883.1		7,165.5	5,890.0	829.1	681.5	7,994.6	6,571.5						
	R 10	6	0.790	1.000	145,553.3	114,987.1		6,200.0	4,898.0	974.5	769.9	7,174.5	5,667.9						
	R 11	7	0.760	1.000	148,443.3	112,816.9		5,478.2	4,163.5	843.2	640.8	6,321.4	4,804.3						
	R 12	8	0.731	1.000	151,942.5	111,070.0		3,919.8	2,865.4	745.0	544.6	4,664.8	3,410.0						
	R 13	9	0.703	1.000	153,207.8	107,705.1		2,839.5	1,996.2	533.1	374.8	3,372.6	2,371.0						
	R 14	10	0.676	1.000	154,602.8	104,511.5		3,391.7	2,292.8	386.2	261.1	3,777.9	2,553.9						
	R 15	11	0.650	1.000	155,437.0	101,034.1		2,574.2	1,673.2	461.3	299.8	3,035.5	1,973.0						
	R 16	12	0.625	1.000	155,437.0	97,148.1		1,517.9	948.7	350.1	218.8	1,868.0	1,167.5						
	R 17	13	0.601	1.000	155,437.0	93,417.6		1,688.1	1,014.5	206.4	124.0	1,894.5	1,138.5						
	R 18	14	0.577	1.000	155,437.0	89,687.1		1,688.1	974.0	229.6	132.5	1,917.7	1,106.5						
	R 19	15	0.555	1.000	155,437.0	86,267.5		1,459.1	809.8	229.6	127.4	1,688.7	937.2						
	R 20	16	0.534	1.000	155,437.0	83,003.4		1,462.7	781.1	198.4	105.9	1,661.1	887.0						
	R 21	17	0.513	1.000	155,437.0	79,739.2		1,471.1	754.7	198.9	102.0	1,670.0	856.7						
	R 22	18	0.494	1.000	155,437.0	76,785.9		1,384.5	684.0	200.1	98.8	1,584.6	782.8						
	R 23	19	0.475	1.000	155,437.0	73,832.6		1,384.5	657.7	188.3	89.4	1,572.8	747.1						
	施設完成後の評価期間（50年）	R 24	20	0.456	1.000	155,437.0	70,879.3				188.3	85.9	188.3	85.9					
		R 25	21	0.439	1.000	155,437.0	68,236.8				649.0	284.9	649.0	284.9					
		R 26	22	0.422	1.000	155,437.0	65,594.4				649.0	273.9	649.0	273.9					
		R 27	23	0.406	1.000	155,437.0	63,107.4				649.0	263.5	649.0	263.5					
R 28		24	0.390	1.000	155,437.0	60,620.4				649.0	253.1	649.0	253.1						
R 29		25	0.375	1.000	155,437.0	58,288.9				649.0	243.4	649.0	243.4						
R 30		26	0.361	1.000	155,437.0	56,112.8				649.0	234.3	649.0	234.3						
R 31		27	0.347	1.000	155,437.0	53,936.6				649.0	225.2	649.0	225.2						
R 32		28	0.333	1.000	155,437.0	51,760.5				649.0	216.1	649.0	216.1						
R 33		29	0.321	1.000	155,437.0	49,895.3				649.0	208.3	649.0	208.3						
R 34		30	0.308	1.000	155,437.0	47,874.6				649.0	199.9	649.0	199.9						
R 35		31	0.296	1.000	155,437.0	46,009.4				649.0	192.1	649.0	192.1						
R 36		32	0.285	1.000	155,437.0	44,299.5				649.0	185.0	649.0	185.0						
R 37		33	0.274	1.000	155,437.0	42,589.7				649.0	177.8	649.0	177.8						
R 38		34	0.264	1.000	155,437.0	41,035.4				649.0	171.3	649.0	171.3						
R 39		35	0.253	1.000	155,437.0	39,325.6				649.0	164.2	649.0	164.2						
R 40		36	0.244	1.000	155,437.0	37,926.6				649.0	158.4	649.0	158.4						
R 41		37	0.234	1.000	155,437.0	36,372.3				649.0	151.9	649.0	151.9						
R 42		38	0.225	1.000	155,437.0	34,973.3				649.0	146.0	649.0	146.0						
R 43		39	0.217	1.000	155,437.0	33,729.8				649.0	140.8	649.0	140.8						
R 44		40	0.208	1.000	155,437.0	32,330.9				649.0	135.0	649.0	135.0						
R 45		41	0.200	1.000	155,437.0	31,087.4				649.0	129.8	649.0	129.8						
R 46		42	0.193	1.000	155,437.0	29,999.3				649.0	125.3	649.0	125.3						
R 47		43	0.185	1.000	155,437.0	28,755.8				649.0	120.1	649.0	120.1						
R 48		44	0.178	1.000	155,437.0	27,667.8				649.0	115.5	649.0	115.5						
R 49		45	0.171	1.000	155,437.0	26,579.7				649.0	111.0	649.0	111.0						
R 50		46	0.165	1.000	155,437.0	25,647.1				649.0	107.1	649.0	107.1						
R 51		47	0.158	1.000	155,437.0	24,559.0				649.0	102.5	649.0	102.5						
R 52		48	0.152	1.000	155,437.0	23,626.4				649.0	98.6	649.0	98.6						
R 53		49	0.146	1.000	155,437.0	22,693.8				649.0	94.8	649.0	94.8						
R 54		50	0.141	1.000	155,437.0	21,916.6				649.0	91.5	649.0	91.5						
R 55		51	0.135	1.000	155,437.0	20,984.0				649.0	87.6	649.0	87.6						
R 56		52	0.130	1.000	155,437.0	20,206.8				649.0	84.4	649.0	84.4						
R 57		53	0.125	1.000	155,437.0	19,429.6				649.0	81.1	649.0	81.1						
R 58		54	0.120	1.000	155,437.0	18,652.4				649.0	77.9	649.0	77.9						
R 59		55	0.116	1.000	155,437.0	18,030.7				649.0	75.3	649.0	75.3						
R 60		56	0.111	1.000	155,437.0	17,253.5				649.0	72.0	649.0	72.0						
R 61		57	0.107	1.000	155,437.0	16,631.8				649.0	69.4	649.0	69.4						
R 62		58	0.103	1.000	155,437.0	16,010.0				649.0	66.8	649.0	66.8						
R 63		59	0.099	1.000	155,437.0	15,388.3				649.0	64.3	649.0	64.3						
R 64		60	0.095	1.000	155,437.0	14,766.5				649.0	61.7	649.0	61.7						
R 65		61	0.091	1.000	155,437.0	14,144.8				649.0	59.1	649.0	59.1						
R 66		62	0.088	1.000	155,437.0	13,678.5				649.0	57.1	649.0	57.1						
R 67		63	0.085	1.000	155,437.0	13,212.1				649.0	55.2	649.0	55.2						
R 68		64	0.081	1.000	155,437.0	12,590.4				649.0	52.6	649.0	52.6						
R 69		65	0.078	1.000	155,437.0	12,124.1				649.0	50.6	649.0	50.6						
R 70		66	0.075	1.000	155,437.0	11,657.8				649.0	48.7	649.0	48.7						
R 71		67	0.072	1.000	155,437.0	11,191.5				649.0	46.7	649.0	46.7						
R 72		68	0.069	1.000	155,437.0	10,725.2				649.0	44.8	649.0	44.8						
R 73		69	0.067	1.000	155,437.0	10,414.3				649.0	43.5	649.0	43.5						
合 計					10,210,167.8	3,156,186.8	629.1	3,156,815.9	73,405.1	57,428.5	41,784.1	13,829.5	115,189.2	71,258.0	44.3	3,085,557.9	192%		

様式一 5

費用対便益 (残事業：資産-10%)

河川名：大和川・佐保川

単位：百万円

年次	年度	t	割引率 4%	デフ レー ター	便 益 (B)				費 用 (C)						費用便益比 B/C	純現在価値 B-C	経済的 内部 收益率 EIRR	
					便益		残存 価値 ②	計 ①+②	建設費③		維持管理費④		計③+④					
					便益	現在価値 ①			費用	現在価値	費用	現在価値	費用	現在価値				
基準	R 4	0	1.000	1.000														
整備期間 (19年)	R 5	1	0.962	1.000	0.0	0.0			6,191.0	5,955.8	0.0	0.0	6,191.0	5,955.8				
	R 6	2	0.925	1.000	719.6	665.6			8,489.9	7,853.1	842.0	778.9	9,331.9	8,632.0				
	R 7	3	0.889	1.000	1,787.5	1,589.1			9,002.8	8,003.5	1,154.6	1,026.4	10,157.4	9,029.9				
	R 8	4	0.855	1.000	116,598.7	99,691.9			6,096.5	5,212.5	1,224.4	1,046.9	7,320.9	6,259.4				
	R 9	5	0.822	1.000	118,042.8	97,031.2			7,165.5	5,890.0	829.1	681.5	7,994.6	6,571.5				
	R 10	6	0.790	1.000	120,904.8	95,514.8			6,200.0	4,898.0	974.5	769.9	7,174.5	5,667.9				
	R 11	7	0.760	1.000	123,303.2	93,710.4			5,478.2	4,163.5	843.2	640.8	6,321.4	4,804.3				
	R 12	8	0.731	1.000	126,207.2	92,257.5			3,919.8	2,865.4	745.0	544.6	4,664.8	3,410.0				
	R 13	9	0.703	1.000	127,257.4	89,462.0			2,839.5	1,996.2	533.1	374.8	3,372.6	2,371.0				
	R 14	10	0.676	1.000	128,409.9	86,805.1			3,391.7	2,292.8	386.2	261.1	3,777.9	2,553.9				
	R 15	11	0.650	1.000	129,102.2	83,916.4			2,574.2	1,673.2	461.3	299.8	3,035.5	1,973.0				
	R 16	12	0.625	1.000	129,102.2	80,688.9			1,517.9	948.7	350.1	218.8	1,868.0	1,167.5				
	R 17	13	0.601	1.000	129,102.2	77,590.4			1,688.1	1,014.5	206.4	124.0	1,894.5	1,138.5				
	R 18	14	0.577	1.000	129,102.2	74,492.0			1,688.1	974.0	229.6	132.5	1,917.7	1,106.5				
	R 19	15	0.555	1.000	129,102.2	71,651.7			1,459.1	809.8	229.6	127.4	1,688.7	937.2				
	R 20	16	0.534	1.000	129,102.2	68,940.6			1,462.7	781.1	198.4	105.9	1,661.1	887.0				
	R 21	17	0.513	1.000	129,102.2	66,229.4			1,471.1	754.7	198.9	102.0	1,670.0	856.7				
	R 22	18	0.494	1.000	129,102.2	63,776.5			1,384.5	684.0	200.1	98.8	1,584.6	782.8				
	R 23	19	0.475	1.000	129,102.2	61,323.5			1,384.5	657.7	188.3	89.4	1,572.8	747.1				
	施設完成後の評価期間 (50年)	R 24	20	0.456	1.000	129,102.2	58,870.6					188.3	85.9	188.3	85.9			
		R 25	21	0.439	1.000	129,102.2	56,675.9					649.0	284.9	649.0	284.9			
		R 26	22	0.422	1.000	129,102.2	54,481.1					649.0	273.9	649.0	273.9			
		R 27	23	0.406	1.000	129,102.2	52,415.5					649.0	263.5	649.0	263.5			
R 28		24	0.390	1.000	129,102.2	50,349.9					649.0	253.1	649.0	253.1				
R 29		25	0.375	1.000	129,102.2	48,413.3					649.0	243.4	649.0	243.4				
R 30		26	0.361	1.000	129,102.2	46,605.9					649.0	234.3	649.0	234.3				
R 31		27	0.347	1.000	129,102.2	44,798.5					649.0	225.2	649.0	225.2				
R 32		28	0.333	1.000	129,102.2	42,991.0					649.0	216.1	649.0	216.1				
R 33		29	0.321	1.000	129,102.2	41,441.8					649.0	208.3	649.0	208.3				
R 34		30	0.308	1.000	129,102.2	39,763.5					649.0	199.9	649.0	199.9				
R 35		31	0.296	1.000	129,102.2	38,214.3					649.0	192.1	649.0	192.1				
R 36		32	0.285	1.000	129,102.2	36,794.1					649.0	185.0	649.0	185.0				
R 37		33	0.274	1.000	129,102.2	35,374.0					649.0	177.8	649.0	177.8				
R 38		34	0.264	1.000	129,102.2	34,083.0					649.0	171.3	649.0	171.3				
R 39		35	0.253	1.000	129,102.2	32,662.9					649.0	164.2	649.0	164.2				
R 40		36	0.244	1.000	129,102.2	31,500.9					649.0	158.4	649.0	158.4				
R 41		37	0.234	1.000	129,102.2	30,209.9					649.0	151.9	649.0	151.9				
R 42		38	0.225	1.000	129,102.2	29,048.0					649.0	146.0	649.0	146.0				
R 43		39	0.217	1.000	129,102.2	28,015.2					649.0	140.8	649.0	140.8				
R 44		40	0.208	1.000	129,102.2	26,853.3					649.0	135.0	649.0	135.0				
R 45		41	0.200	1.000	129,102.2	25,820.4					649.0	129.8	649.0	129.8				
R 46		42	0.193	1.000	129,102.2	24,916.7					649.0	125.3	649.0	125.3				
R 47		43	0.185	1.000	129,102.2	23,883.9					649.0	120.1	649.0	120.1				
R 48		44	0.178	1.000	129,102.2	22,980.2					649.0	115.5	649.0	115.5				
R 49		45	0.171	1.000	129,102.2	22,076.5					649.0	111.0	649.0	111.0				
R 50		46	0.165	1.000	129,102.2	21,301.9					649.0	107.1	649.0	107.1				
R 51		47	0.158	1.000	129,102.2	20,398.1					649.0	102.5	649.0	102.5				
R 52		48	0.152	1.000	129,102.2	19,623.5					649.0	98.6	649.0	98.6				
R 53		49	0.146	1.000	129,102.2	18,848.9					649.0	94.8	649.0	94.8				
R 54		50	0.141	1.000	129,102.2	18,203.4					649.0	91.5	649.0	91.5				
R 55		51	0.135	1.000	129,102.2	17,428.8					649.0	87.6	649.0	87.6				
R 56		52	0.130	1.000	129,102.2	16,783.3					649.0	84.4	649.0	84.4				
R 57		53	0.125	1.000	129,102.2	16,137.8					649.0	81.1	649.0	81.1				
R 58		54	0.120	1.000	129,102.2	15,492.3					649.0	77.9	649.0	77.9				
R 59		55	0.116	1.000	129,102.2	14,975.9					649.0	75.3	649.0	75.3				
R 60		56	0.111	1.000	129,102.2	14,330.3					649.0	72.0	649.0	72.0				
R 61		57	0.107	1.000	129,102.2	13,813.9					649.0	69.4	649.0	69.4				
R 62		58	0.103	1.000	129,102.2	13,297.5					649.0	66.8	649.0	66.8				
R 63		59	0.099	1.000	129,102.2	12,781.1					649.0	64.3	649.0	64.3				
R 64		60	0.095	1.000	129,102.2	12,264.7					649.0	61.7	649.0	61.7				
R 65		61	0.091	1.000	129,102.2	11,748.3					649.0	59.1	649.0	59.1				
R 66		62	0.088	1.000	129,102.2	11,361.0					649.0	57.1	649.0	57.1				
R 67		63	0.085	1.000	129,102.2	10,973.7					649.0	55.2	649.0	55.2				
R 68		64	0.081	1.000	129,102.2	10,457.3					649.0	52.6	649.0	52.6				
R 69		65	0.078	1.000	129,102.2	10,070.0					649.0	50.6	649.0	50.6				
R 70		66	0.075	1.000	129,102.2	9,682.7					649.0	48.7	649.0	48.7				
R 71		67	0.072	1.000	129,102.2	9,295.4					649.0	46.7	649.0	46.7				
R 72		68	0.069	1.000	129,102.2	8,908.1					649.0	44.8	649.0	44.8				
R 73		69	0.067	1.000	129,102.2	8,649.8					649.0	43.5	649.0	43.5				
合計						8,480,260.9	2,621,405.0	629.1	2,622,034.1	73,405.1	57,428.5	41,784.1	13,829.5	115,189.2	71,258.0	36.8	2,550,776.1	171%

様式一 5

費用対便益（当面事業）

河川名：大和川・佐保川

単位：百万円

年次	年度	t	割引率 4%	デフ レター	便 益 (B)				費 用 (C)						費用便益比 B/C	純現在価値 B-C	経済的 内部 収益率 EIRR
					便 益		残存 価値 ②	計 ①+②	建設費③		維持管理費④		計③+④				
					便益	現在価値 ①			費用	現在価値	費用	現在価値	費用	現在価値			
基準	R 4	0	1.000	1.000													
(整備 期間)	R 5	1	0.962	1.000	0.0	0.0			6,191.0	5,955.8	0.0	0.0	6,191.0	5,955.8			
	R 6	2	0.925	1.000	772.9	714.9			8,489.9	7,853.1	842.0	778.9	9,331.9	8,632.0			
	R 7	3	0.889	1.000	1,920.0	1,706.9			9,002.8	8,003.5	1,154.6	1,026.4	10,157.4	9,029.9			
	R 8	4	0.855	1.000	128,515.3	109,880.6			6,096.5	5,212.5	1,224.4	1,046.9	7,320.9	6,259.4			
	R 9	5	0.822	1.000	130,066.4	106,914.6			7,165.5	5,890.0	829.1	681.5	7,994.6	6,571.5			
施設 完成 後の 評価 期間 (50年)	R 10	6	0.790	1.000	133,140.6	105,181.1						974.5	769.9	974.5	769.9		
	R 11	7	0.760	1.000	133,140.6	101,186.9						649.0	493.2	649.0	493.2		
	R 12	8	0.731	1.000	133,140.6	97,325.8						649.0	474.4	649.0	474.4		
	R 13	9	0.703	1.000	133,140.6	93,597.8						649.0	456.2	649.0	456.2		
	R 14	10	0.676	1.000	133,140.6	90,003.0						649.0	438.7	649.0	438.7		
	R 15	11	0.650	1.000	133,140.6	86,541.4						649.0	421.9	649.0	421.9		
	R 16	12	0.625	1.000	133,140.6	83,212.9						649.0	405.6	649.0	405.6		
	R 17	13	0.601	1.000	133,140.6	80,017.5						649.0	390.0	649.0	390.0		
	R 18	14	0.577	1.000	133,140.6	76,822.1						649.0	374.5	649.0	374.5		
	R 19	15	0.555	1.000	133,140.6	73,893.0						649.0	360.2	649.0	360.2		
	R 20	16	0.534	1.000	133,140.6	71,097.1						649.0	346.6	649.0	346.6		
	R 21	17	0.513	1.000	133,140.6	68,301.1						649.0	332.9	649.0	332.9		
	R 22	18	0.494	1.000	133,140.6	65,771.5						649.0	320.6	649.0	320.6		
	R 23	19	0.475	1.000	133,140.6	63,241.8						649.0	308.3	649.0	308.3		
	R 24	20	0.456	1.000	133,140.6	60,712.1						649.0	295.9	649.0	295.9		
	R 25	21	0.439	1.000	133,140.6	58,448.7						649.0	284.9	649.0	284.9		
	R 26	22	0.422	1.000	133,140.6	56,185.3						649.0	273.9	649.0	273.9		
	R 27	23	0.406	1.000	133,140.6	54,055.1						649.0	263.5	649.0	263.5		
	R 28	24	0.390	1.000	133,140.6	51,924.8						649.0	253.1	649.0	253.1		
	R 29	25	0.375	1.000	133,140.6	49,927.7						649.0	243.4	649.0	243.4		
	R 30	26	0.361	1.000	133,140.6	48,063.8						649.0	234.3	649.0	234.3		
	R 31	27	0.347	1.000	133,140.6	46,199.8						649.0	225.2	649.0	225.2		
	R 32	28	0.333	1.000	133,140.6	44,335.8						649.0	216.1	649.0	216.1		
	R 33	29	0.321	1.000	133,140.6	42,738.1						649.0	208.3	649.0	208.3		
	R 34	30	0.308	1.000	133,140.6	41,007.3						649.0	199.9	649.0	199.9		
	R 35	31	0.296	1.000	133,140.6	39,409.6						649.0	192.1	649.0	192.1		
	R 36	32	0.285	1.000	133,140.6	37,945.1						649.0	185.0	649.0	185.0		
	R 37	33	0.274	1.000	133,140.6	36,480.5						649.0	177.8	649.0	177.8		
	R 38	34	0.264	1.000	133,140.6	35,149.1						649.0	171.3	649.0	171.3		
	R 39	35	0.253	1.000	133,140.6	33,684.6						649.0	164.2	649.0	164.2		
	R 40	36	0.244	1.000	133,140.6	32,486.3						649.0	158.4	649.0	158.4		
	R 41	37	0.234	1.000	133,140.6	31,154.9						649.0	151.9	649.0	151.9		
	R 42	38	0.225	1.000	133,140.6	29,956.6						649.0	146.0	649.0	146.0		
	R 43	39	0.217	1.000	133,140.6	28,891.5						649.0	140.8	649.0	140.8		
	R 44	40	0.208	1.000	133,140.6	27,693.2						649.0	135.0	649.0	135.0		
R 45	41	0.200	1.000	133,140.6	26,628.1						649.0	129.8	649.0	129.8			
R 46	42	0.193	1.000	133,140.6	25,696.1						649.0	125.3	649.0	125.3			
R 47	43	0.185	1.000	133,140.6	24,631.0						649.0	120.1	649.0	120.1			
R 48	44	0.178	1.000	133,140.6	23,699.0						649.0	115.5	649.0	115.5			
R 49	45	0.171	1.000	133,140.6	22,767.0						649.0	111.0	649.0	111.0			
R 50	46	0.165	1.000	133,140.6	21,968.2						649.0	107.1	649.0	107.1			
R 51	47	0.158	1.000	133,140.6	21,036.2						649.0	102.5	649.0	102.5			
R 52	48	0.152	1.000	133,140.6	20,237.4						649.0	98.6	649.0	98.6			
R 53	49	0.146	1.000	133,140.6	19,438.5						649.0	94.8	649.0	94.8			
R 54	50	0.141	1.000	133,140.6	18,772.8						649.0	91.5	649.0	91.5			
R 55	51	0.135	1.000	133,140.6	17,974.0						649.0	87.6	649.0	87.6			
R 56	52	0.130	1.000	133,140.6	17,308.3						649.0	84.4	649.0	84.4			
R 57	53	0.125	1.000	133,140.6	16,642.6						649.0	81.1	649.0	81.1			
R 58	54	0.120	1.000	133,140.6	15,976.9						649.0	77.9	649.0	77.9			
R 59	55	0.116	1.000	133,140.6	15,444.3						649.0	75.3	649.0	75.3			
合 計					6,918,304.6	2,570,080.3	531.0	2,570,611.3	36,945.7	32,914.9	36,825.6	15,250.2	73,771.3	48,165.1	53.4	2,522,446.2	179%

様式一 5

費用対便益（当面事業：事業費+10%）

河川名：大和川・佐保川

単位：百万円

年次	年度	t	割引率 4%	デフ レ ー タ ー	便 益 (B)				費 用 (C)						費用便益比 B/C	純現在価値 B-C	経済的 内部 収益率 EIRR
					便 益		残存 価値 ②	計 ①+②	建設費③		維持管理費④		計③+④				
					便益	現在価値 ①			費用	現在価値	費用	現在価値	費用	現在価値			
基準	R 4	0	1.000	1.000													
(整備 期間)	R 5	1	0.962	1.000	0.0	0.0			6,810.1	6,551.3	0.0	0.0	6,810.1	6,551.3			
	R 6	2	0.925	1.000	772.9	714.9			9,338.9	8,638.5	842.0	778.9	10,180.9	9,417.4			
	R 7	3	0.889	1.000	1,920.0	1,706.9			9,903.1	8,803.9	1,154.6	1,026.4	11,057.7	9,830.3			
	R 8	4	0.855	1.000	128,515.3	109,880.6			6,706.2	5,733.8	1,224.4	1,046.9	7,930.6	6,780.7			
	R 9	5	0.822	1.000	130,066.4	106,914.6			7,882.0	6,479.0	829.1	681.5	8,711.1	7,160.5			
施設 完成 後の 評価 期間 (50年)	R 10	6	0.790	1.000	133,140.6	105,181.1						974.5	769.9	974.5	769.9		
	R 11	7	0.760	1.000	133,140.6	101,186.9						649.0	493.2	649.0	493.2		
	R 12	8	0.731	1.000	133,140.6	97,325.8						649.0	474.4	649.0	474.4		
	R 13	9	0.703	1.000	133,140.6	93,597.8						649.0	456.2	649.0	456.2		
	R 14	10	0.676	1.000	133,140.6	90,003.0						649.0	438.7	649.0	438.7		
	R 15	11	0.650	1.000	133,140.6	86,541.4						649.0	421.9	649.0	421.9		
	R 16	12	0.625	1.000	133,140.6	83,212.9						649.0	405.6	649.0	405.6		
	R 17	13	0.601	1.000	133,140.6	80,017.5						649.0	390.0	649.0	390.0		
	R 18	14	0.577	1.000	133,140.6	76,822.1						649.0	374.5	649.0	374.5		
	R 19	15	0.555	1.000	133,140.6	73,893.0						649.0	360.2	649.0	360.2		
	R 20	16	0.534	1.000	133,140.6	71,097.1						649.0	346.6	649.0	346.6		
	R 21	17	0.513	1.000	133,140.6	68,301.1						649.0	332.9	649.0	332.9		
	R 22	18	0.494	1.000	133,140.6	65,771.5						649.0	320.6	649.0	320.6		
	R 23	19	0.475	1.000	133,140.6	63,241.8						649.0	308.3	649.0	308.3		
	R 24	20	0.456	1.000	133,140.6	60,712.1						649.0	295.9	649.0	295.9		
	R 25	21	0.439	1.000	133,140.6	58,448.7						649.0	284.9	649.0	284.9		
	R 26	22	0.422	1.000	133,140.6	56,185.3						649.0	273.9	649.0	273.9		
	R 27	23	0.406	1.000	133,140.6	54,055.1						649.0	263.5	649.0	263.5		
	R 28	24	0.390	1.000	133,140.6	51,924.8						649.0	253.1	649.0	253.1		
	R 29	25	0.375	1.000	133,140.6	49,927.7						649.0	243.4	649.0	243.4		
	R 30	26	0.361	1.000	133,140.6	48,063.8						649.0	234.3	649.0	234.3		
	R 31	27	0.347	1.000	133,140.6	46,199.8						649.0	225.2	649.0	225.2		
	R 32	28	0.333	1.000	133,140.6	44,335.8						649.0	216.1	649.0	216.1		
	R 33	29	0.321	1.000	133,140.6	42,738.1						649.0	208.3	649.0	208.3		
	R 34	30	0.308	1.000	133,140.6	41,007.3						649.0	199.9	649.0	199.9		
	R 35	31	0.296	1.000	133,140.6	39,409.6						649.0	192.1	649.0	192.1		
	R 36	32	0.285	1.000	133,140.6	37,945.1						649.0	185.0	649.0	185.0		
	R 37	33	0.274	1.000	133,140.6	36,480.5						649.0	177.8	649.0	177.8		
	R 38	34	0.264	1.000	133,140.6	35,149.1						649.0	171.3	649.0	171.3		
	R 39	35	0.253	1.000	133,140.6	33,684.6						649.0	164.2	649.0	164.2		
	R 40	36	0.244	1.000	133,140.6	32,486.3						649.0	158.4	649.0	158.4		
	R 41	37	0.234	1.000	133,140.6	31,154.9						649.0	151.9	649.0	151.9		
	R 42	38	0.225	1.000	133,140.6	29,956.6						649.0	146.0	649.0	146.0		
	R 43	39	0.217	1.000	133,140.6	28,891.5						649.0	140.8	649.0	140.8		
	R 44	40	0.208	1.000	133,140.6	27,693.2						649.0	135.0	649.0	135.0		
R 45	41	0.200	1.000	133,140.6	26,628.1						649.0	129.8	649.0	129.8			
R 46	42	0.193	1.000	133,140.6	25,696.1						649.0	125.3	649.0	125.3			
R 47	43	0.185	1.000	133,140.6	24,631.0						649.0	120.1	649.0	120.1			
R 48	44	0.178	1.000	133,140.6	23,699.0						649.0	115.5	649.0	115.5			
R 49	45	0.171	1.000	133,140.6	22,767.0						649.0	111.0	649.0	111.0			
R 50	46	0.165	1.000	133,140.6	21,968.2						649.0	107.1	649.0	107.1			
R 51	47	0.158	1.000	133,140.6	21,036.2						649.0	102.5	649.0	102.5			
R 52	48	0.152	1.000	133,140.6	20,237.4						649.0	98.6	649.0	98.6			
R 53	49	0.146	1.000	133,140.6	19,438.5						649.0	94.8	649.0	94.8			
R 54	50	0.141	1.000	133,140.6	18,772.8						649.0	91.5	649.0	91.5			
R 55	51	0.135	1.000	133,140.6	17,974.0						649.0	87.6	649.0	87.6			
R 56	52	0.130	1.000	133,140.6	17,308.3						649.0	84.4	649.0	84.4			
R 57	53	0.125	1.000	133,140.6	16,642.6						649.0	81.1	649.0	81.1			
R 58	54	0.120	1.000	133,140.6	15,976.9						649.0	77.9	649.0	77.9			
R 59	55	0.116	1.000	133,140.6	15,444.3						649.0	75.3	649.0	75.3			
合 計					6,918,304.6	2,570,080.3	584.1	2,570,664.4	40,640.3	36,206.5	36,825.6	15,250.2	77,465.9	51,456.7	50.0	2,519,207.7	169%

様式一 5

費用対便益（当面事業：事業費-10%）

河川名：大和川・佐保川

単位：百万円

年次	年度	t	割引率 4%	デフ レ ー タ ー	便 益 (B)				費 用 (C)						費用便益比 B/C	純現在価値 B-C	経済的 内部 収益率 EIRR
					便 益		残存 価値 ②	計 ①+②	建設費③		維持管理費④		計③+④				
					便益	現在価値 ①			費用	現在価値	費用	現在価値	費用	現在価値			
基準	R 4	0	1.000	1.000													
（整備期間）	R 5	1	0.962	1.000	0.0	0.0			5,571.9	5,360.2	0.0	0.0	5,571.9	5,360.2			
	R 6	2	0.925	1.000	772.9	714.9			7,640.9	7,067.8	842.0	778.9	8,482.9	7,846.7			
	R 7	3	0.889	1.000	1,920.0	1,706.9			8,102.5	7,203.1	1,154.6	1,026.4	9,257.1	8,229.5			
	R 8	4	0.855	1.000	128,515.3	109,880.6			5,486.9	4,691.3	1,224.4	1,046.9	6,711.3	5,738.2			
	R 9	5	0.822	1.000	130,066.4	106,914.6			6,448.9	5,301.0	829.1	681.5	7,278.0	5,982.5			
（施設完成後の評価期間（50年））	R 10	6	0.790	1.000	133,140.6	105,181.1					974.5	769.9	974.5	769.9			
	R 11	7	0.760	1.000	133,140.6	101,186.9					649.0	493.2	649.0	493.2			
	R 12	8	0.731	1.000	133,140.6	97,325.8					649.0	474.4	649.0	474.4			
	R 13	9	0.703	1.000	133,140.6	93,597.8					649.0	456.2	649.0	456.2			
	R 14	10	0.676	1.000	133,140.6	90,003.0					649.0	438.7	649.0	438.7			
	R 15	11	0.650	1.000	133,140.6	86,541.4					649.0	421.9	649.0	421.9			
	R 16	12	0.625	1.000	133,140.6	83,212.9					649.0	405.6	649.0	405.6			
	R 17	13	0.601	1.000	133,140.6	80,017.5					649.0	390.0	649.0	390.0			
	R 18	14	0.577	1.000	133,140.6	76,822.1					649.0	374.5	649.0	374.5			
	R 19	15	0.555	1.000	133,140.6	73,893.0					649.0	360.2	649.0	360.2			
	R 20	16	0.534	1.000	133,140.6	71,097.1					649.0	346.6	649.0	346.6			
	R 21	17	0.513	1.000	133,140.6	68,301.1					649.0	332.9	649.0	332.9			
	R 22	18	0.494	1.000	133,140.6	65,771.5					649.0	320.6	649.0	320.6			
	R 23	19	0.475	1.000	133,140.6	63,241.8					649.0	308.3	649.0	308.3			
	R 24	20	0.456	1.000	133,140.6	60,712.1					649.0	295.9	649.0	295.9			
	R 25	21	0.439	1.000	133,140.6	58,448.7					649.0	284.9	649.0	284.9			
	R 26	22	0.422	1.000	133,140.6	56,185.3					649.0	273.9	649.0	273.9			
	R 27	23	0.406	1.000	133,140.6	54,055.1					649.0	263.5	649.0	263.5			
	R 28	24	0.390	1.000	133,140.6	51,924.8					649.0	253.1	649.0	253.1			
	R 29	25	0.375	1.000	133,140.6	49,927.7					649.0	243.4	649.0	243.4			
	R 30	26	0.361	1.000	133,140.6	48,063.8					649.0	234.3	649.0	234.3			
	R 31	27	0.347	1.000	133,140.6	46,199.8					649.0	225.2	649.0	225.2			
	R 32	28	0.333	1.000	133,140.6	44,335.8					649.0	216.1	649.0	216.1			
	R 33	29	0.321	1.000	133,140.6	42,738.1					649.0	208.3	649.0	208.3			
	R 34	30	0.308	1.000	133,140.6	41,007.3					649.0	199.9	649.0	199.9			
	R 35	31	0.296	1.000	133,140.6	39,409.6					649.0	192.1	649.0	192.1			
	R 36	32	0.285	1.000	133,140.6	37,945.1					649.0	185.0	649.0	185.0			
	R 37	33	0.274	1.000	133,140.6	36,480.5					649.0	177.8	649.0	177.8			
	R 38	34	0.264	1.000	133,140.6	35,149.1					649.0	171.3	649.0	171.3			
	R 39	35	0.253	1.000	133,140.6	33,684.6					649.0	164.2	649.0	164.2			
	R 40	36	0.244	1.000	133,140.6	32,486.3					649.0	158.4	649.0	158.4			
	R 41	37	0.234	1.000	133,140.6	31,154.9					649.0	151.9	649.0	151.9			
	R 42	38	0.225	1.000	133,140.6	29,956.6					649.0	146.0	649.0	146.0			
	R 43	39	0.217	1.000	133,140.6	28,891.5					649.0	140.8	649.0	140.8			
	R 44	40	0.208	1.000	133,140.6	27,693.2					649.0	135.0	649.0	135.0			
R 45	41	0.200	1.000	133,140.6	26,628.1					649.0	129.8	649.0	129.8				
R 46	42	0.193	1.000	133,140.6	25,696.1					649.0	125.3	649.0	125.3				
R 47	43	0.185	1.000	133,140.6	24,631.0					649.0	120.1	649.0	120.1				
R 48	44	0.178	1.000	133,140.6	23,699.0					649.0	115.5	649.0	115.5				
R 49	45	0.171	1.000	133,140.6	22,767.0					649.0	111.0	649.0	111.0				
R 50	46	0.165	1.000	133,140.6	21,968.2					649.0	107.1	649.0	107.1				
R 51	47	0.158	1.000	133,140.6	21,036.2					649.0	102.5	649.0	102.5				
R 52	48	0.152	1.000	133,140.6	20,237.4					649.0	98.6	649.0	98.6				
R 53	49	0.146	1.000	133,140.6	19,438.5					649.0	94.8	649.0	94.8				
R 54	50	0.141	1.000	133,140.6	18,772.8					649.0	91.5	649.0	91.5				
R 55	51	0.135	1.000	133,140.6	17,974.0					649.0	87.6	649.0	87.6				
R 56	52	0.130	1.000	133,140.6	17,308.3					649.0	84.4	649.0	84.4				
R 57	53	0.125	1.000	133,140.6	16,642.6					649.0	81.1	649.0	81.1				
R 58	54	0.120	1.000	133,140.6	15,976.9					649.0	77.9	649.0	77.9				
R 59	55	0.116	1.000	133,140.6	15,444.3					649.0	75.3	649.0	75.3				
合 計					6,918,304.6	2,570,080.3	477.9	2,570,558.2	33,251.1	29,623.4	36,825.6	15,250.2	70,076.7	44,873.6	57.3	2,525,684.6	190%

様式一 5

費用対便益（当面事業：工期+10%）

河川名：大和川・佐保川

単位：百万円

年次	年度	t	割引率 4%	デフレ レター	便 益 (B)				費 用 (C)						費用便益比 B/C	純現在価値 B-C	経済的 内部 収益率 EIRR
					便 益		残存 価値 ②	計 ①+②	建設費③		維持管理費④		計③+④				
					便益	現在価値 ①			費用	現在価値	費用	現在価値	費用	現在価値			
基準	R 4	0	1.000	1.000													
整備 期間 (6年)	R 5	1	0.962	1.000	0.0	0.0			5,159.2	4,963.2	0.0	0.0	5,159.2	4,963.2			
	R 6	2	0.925	1.000	644.1	595.8			6,691.8	6,189.9	761.8	704.7	7,453.6	6,894.6			
	R 7	3	0.889	1.000	1,537.8	1,367.1			7,331.3	6,517.5	1,014.9	902.2	8,346.2	7,419.7			
	R 8	4	0.855	1.000	128,076.1	109,505.1			6,533.6	5,586.2	1,094.5	935.8	7,628.1	6,522.0			
	R 9	5	0.822	1.000	129,032.4	106,064.6			5,258.6	4,322.6	863.1	709.5	6,121.7	5,032.1			
	R 10	6	0.790	1.000	130,578.9	103,157.3			5,971.2	4,717.2	826.3	652.8	6,797.5	5,370.0			
施設 完成 後の 評価 期間 (50年)	R 11	7	0.760	1.000	133,140.6	101,186.9					825.4	627.3	825.4	627.3			
	R 12	8	0.731	1.000	133,140.6	97,325.8					607.1	443.8	607.1	443.8			
	R 13	9	0.703	1.000	133,140.6	93,597.8					607.1	426.8	607.1	426.8			
	R 14	10	0.676	1.000	133,140.6	90,003.0					607.1	410.4	607.1	410.4			
	R 15	11	0.650	1.000	133,140.6	86,541.4					607.1	394.6	607.1	394.6			
	R 16	12	0.625	1.000	133,140.6	83,212.9					607.1	379.4	607.1	379.4			
	R 17	13	0.601	1.000	133,140.6	80,017.5					607.1	364.9	607.1	364.9			
	R 18	14	0.577	1.000	133,140.6	76,822.1					607.1	350.3	607.1	350.3			
	R 19	15	0.555	1.000	133,140.6	73,693.0					607.1	336.9	607.1	336.9			
	R 20	16	0.534	1.000	133,140.6	71,097.1					607.1	324.2	607.1	324.2			
	R 21	17	0.513	1.000	133,140.6	68,301.1					607.1	311.4	607.1	311.4			
	R 22	18	0.494	1.000	133,140.6	65,771.5					607.1	299.9	607.1	299.9			
	R 23	19	0.475	1.000	133,140.6	63,241.8					607.1	288.4	607.1	288.4			
	R 24	20	0.456	1.000	133,140.6	60,712.1					607.1	276.8	607.1	276.8			
	R 25	21	0.439	1.000	133,140.6	58,448.7					607.1	266.5	607.1	266.5			
	R 26	22	0.422	1.000	133,140.6	56,185.3					607.1	256.2	607.1	256.2			
	R 27	23	0.406	1.000	133,140.6	54,055.1					607.1	246.5	607.1	246.5			
	R 28	24	0.390	1.000	133,140.6	51,924.8					607.1	236.8	607.1	236.8			
	R 29	25	0.375	1.000	133,140.6	49,927.7					607.1	227.7	607.1	227.7			
	R 30	26	0.361	1.000	133,140.6	48,063.8					607.1	219.2	607.1	219.2			
	R 31	27	0.347	1.000	133,140.6	46,199.8					607.1	210.7	607.1	210.7			
	R 32	28	0.333	1.000	133,140.6	44,335.8					607.1	202.2	607.1	202.2			
	R 33	29	0.321	1.000	133,140.6	42,738.1					607.1	194.9	607.1	194.9			
	R 34	30	0.308	1.000	133,140.6	41,007.3					607.1	187.0	607.1	187.0			
	R 35	31	0.296	1.000	133,140.6	39,409.6					607.1	179.7	607.1	179.7			
	R 36	32	0.285	1.000	133,140.6	37,945.1					607.1	173.0	607.1	173.0			
R 37	33	0.274	1.000	133,140.6	36,480.5					607.1	166.3	607.1	166.3				
R 38	34	0.264	1.000	133,140.6	35,149.1					607.1	160.3	607.1	160.3				
R 39	35	0.253	1.000	133,140.6	33,684.6					607.1	153.6	607.1	153.6				
R 40	36	0.244	1.000	133,140.6	32,486.3					607.1	148.1	607.1	148.1				
R 41	37	0.234	1.000	133,140.6	31,154.9					607.1	142.1	607.1	142.1				
R 42	38	0.225	1.000	133,140.6	29,956.6					607.1	136.6	607.1	136.6				
R 43	39	0.217	1.000	133,140.6	28,891.5					607.1	131.7	607.1	131.7				
R 44	40	0.208	1.000	133,140.6	27,693.2					607.1	126.3	607.1	126.3				
R 45	41	0.200	1.000	133,140.6	26,628.1					607.1	121.4	607.1	121.4				
R 46	42	0.193	1.000	133,140.6	25,696.1					607.1	117.2	607.1	117.2				
R 47	43	0.185	1.000	133,140.6	24,631.0					607.1	112.3	607.1	112.3				
R 48	44	0.178	1.000	133,140.6	23,699.0					607.1	108.1	607.1	108.1				
R 49	45	0.171	1.000	133,140.6	22,767.0					607.1	103.8	607.1	103.8				
R 50	46	0.165	1.000	133,140.6	21,968.2					607.1	100.2	607.1	100.2				
R 51	47	0.158	1.000	133,140.6	21,036.2					607.1	95.9	607.1	95.9				
R 52	48	0.152	1.000	133,140.6	20,237.4					607.1	92.3	607.1	92.3				
R 53	49	0.146	1.000	133,140.6	19,438.5					607.1	88.6	607.1	88.6				
R 54	50	0.141	1.000	133,140.6	18,772.8					607.1	85.6	607.1	85.6				
R 55	51	0.135	1.000	133,140.6	17,974.0					607.1	82.0	607.1	82.0				
R 56	52	0.130	1.000	133,140.6	17,308.3					607.1	78.9	607.1	78.9				
R 57	53	0.125	1.000	133,140.6	16,642.6					607.1	75.9	607.1	75.9				
R 58	54	0.120	1.000	133,140.6	15,976.9					607.1	72.9	607.1	72.9				
R 59	55	0.116	1.000	133,140.6	15,444.3					607.1	70.4	607.1	70.4				
R 60	56	0.111	1.000	133,140.6	14,778.6					607.1	67.4	607.1	67.4				
合 計					7,046,899.3	2,581,150.7	510.6	2,581,661.3	36,945.7	32,296.6	35,133.9	14,378.4	72,079.6	46,675.0	55.3	2,534,986.3	202%

様式-5

費用対便益（当面事業：工期-10%）

河川名：大和川・佐保川

単位：百万円

年次	年度	t	割引率 4%	デフレ レター	便 益 (B)				費 用 (C)						費用便益比 B/C	純現在価値 B-C	経済的 内部 収益率 EIRR	
					便 益		残存 価値 ②	計 ①+②	建設費③		維持管理費④		計③+④					
					便益	現在価値 ①			費用	現在価値	費用	現在価値	費用	現在価値				
基準 （4 年） 期間	R 4	0	1.000	1.000														
	R 5	1	0.962	1.000	0.0	0.0			8,313.5	7,997.6	0.0	0.0	8,313.5	7,997.6				
	R 6	2	0.925	1.000	1,059.7	980.2			10,868.8	10,053.6	977.8	904.5	11,846.6	10,958.1				
	R 7	3	0.889	1.000	2,359.2	2,097.3			9,073.8	8,066.6	1,306.9	1,161.8	10,380.7	9,228.4				
	R 8	4	0.855	1.000	129,678.6	110,875.2			8,689.6	7,429.6	1,228.9	1,050.7	9,918.5	8,480.3				
施 設 完 成 後 の 評 価 期 間 （ 5 0 年）	R 9	5	0.822	1.000	133,140.6	109,441.6					995.1	818.0	995.1	818.0				
	R 10	6	0.790	1.000	133,140.6	105,181.1					697.1	550.7	697.1	550.7				
	R 11	7	0.760	1.000	133,140.6	101,186.9					697.1	529.8	697.1	529.8				
	R 12	8	0.731	1.000	133,140.6	97,325.8					697.1	509.6	697.1	509.6				
	R 13	9	0.703	1.000	133,140.6	93,597.8					697.1	490.1	697.1	490.1				
	R 14	10	0.676	1.000	133,140.6	90,003.0					697.1	471.2	697.1	471.2				
	R 15	11	0.650	1.000	133,140.6	86,541.4					697.1	453.1	697.1	453.1				
	R 16	12	0.625	1.000	133,140.6	83,212.9					697.1	435.7	697.1	435.7				
	R 17	13	0.601	1.000	133,140.6	80,017.5					697.1	419.0	697.1	419.0				
	R 18	14	0.577	1.000	133,140.6	76,822.1					697.1	402.2	697.1	402.2				
	R 19	15	0.555	1.000	133,140.6	73,893.0					697.1	386.9	697.1	386.9				
	R 20	16	0.534	1.000	133,140.6	71,097.1					697.1	372.3	697.1	372.3				
	R 21	17	0.513	1.000	133,140.6	68,301.1					697.1	357.6	697.1	357.6				
	R 22	18	0.494	1.000	133,140.6	65,771.5					697.1	344.4	697.1	344.4				
	R 23	19	0.475	1.000	133,140.6	63,241.8					697.1	331.1	697.1	331.1				
	R 24	20	0.456	1.000	133,140.6	60,712.1					697.1	317.9	697.1	317.9				
	R 25	21	0.439	1.000	133,140.6	58,448.7					697.1	306.0	697.1	306.0				
	R 26	22	0.422	1.000	133,140.6	56,185.3					697.1	294.2	697.1	294.2				
	R 27	23	0.406	1.000	133,140.6	54,055.1					697.1	283.0	697.1	283.0				
	R 28	24	0.390	1.000	133,140.6	51,924.8					697.1	271.9	697.1	271.9				
	R 29	25	0.375	1.000	133,140.6	49,927.7					697.1	261.4	697.1	261.4				
	R 30	26	0.361	1.000	133,140.6	48,063.8					697.1	251.7	697.1	251.7				
	R 31	27	0.347	1.000	133,140.6	46,199.8					697.1	241.9	697.1	241.9				
	R 32	28	0.333	1.000	133,140.6	44,335.8					697.1	232.1	697.1	232.1				
	R 33	29	0.321	1.000	133,140.6	42,738.1					697.1	223.8	697.1	223.8				
	R 34	30	0.308	1.000	133,140.6	41,007.3					697.1	214.7	697.1	214.7				
	R 35	31	0.296	1.000	133,140.6	39,409.6					697.1	206.3	697.1	206.3				
	R 36	32	0.285	1.000	133,140.6	37,945.1					697.1	198.7	697.1	198.7				
	R 37	33	0.274	1.000	133,140.6	36,480.5					697.1	191.0	697.1	191.0				
	R 38	34	0.264	1.000	133,140.6	35,149.1					697.1	184.0	697.1	184.0				
	R 39	35	0.253	1.000	133,140.6	33,684.6					697.1	176.4	697.1	176.4				
	R 40	36	0.244	1.000	133,140.6	32,486.3					697.1	170.1	697.1	170.1				
R 41	37	0.234	1.000	133,140.6	31,154.9					697.1	163.1	697.1	163.1					
R 42	38	0.225	1.000	133,140.6	29,956.6					697.1	156.8	697.1	156.8					
R 43	39	0.217	1.000	133,140.6	28,891.5					697.1	151.3	697.1	151.3					
R 44	40	0.208	1.000	133,140.6	27,693.2					697.1	145.0	697.1	145.0					
R 45	41	0.200	1.000	133,140.6	26,628.1					697.1	139.4	697.1	139.4					
R 46	42	0.193	1.000	133,140.6	25,696.1					697.1	134.5	697.1	134.5					
R 47	43	0.185	1.000	133,140.6	24,631.0					697.1	129.0	697.1	129.0					
R 48	44	0.178	1.000	133,140.6	23,699.0					697.1	124.1	697.1	124.1					
R 49	45	0.171	1.000	133,140.6	22,767.0					697.1	119.2	697.1	119.2					
R 50	46	0.165	1.000	133,140.6	21,968.2					697.1	115.0	697.1	115.0					
R 51	47	0.158	1.000	133,140.6	21,036.2					697.1	110.1	697.1	110.1					
R 52	48	0.152	1.000	133,140.6	20,237.4					697.1	106.0	697.1	106.0					
R 53	49	0.146	1.000	133,140.6	19,438.5					697.1	101.8	697.1	101.8					
R 54	50	0.141	1.000	133,140.6	18,772.8					697.1	98.3	697.1	98.3					
R 55	51	0.135	1.000	133,140.6	17,974.0					697.1	94.1	697.1	94.1					
R 56	52	0.130	1.000	133,140.6	17,308.3					697.1	90.6	697.1	90.6					
R 57	53	0.125	1.000	133,140.6	16,642.6					697.1	87.1	697.1	87.1					
R 58	54	0.120	1.000	133,140.6	15,976.9					697.1	83.7	697.1	83.7					
	合 計				6,790,127.5	2,558,813.3	552.2	2,559,365.5	36,945.7	33,547.4	38,666.6	16,162.9	75,612.3	49,710.3	51.5	2,509,655.2	155%	

様式一 5

費用対便益（当面事業：資産+10%）

河川名：大和川・佐保川

単位：百万円

年次	年度	t	割引率 4%	デフ レ ー タ ー	便 益 (B)				費 用 (C)						費用便益比 B/C	純現在価値 B-C	経済的 内部 収益率 EIRR
					便 益		残存 価値 ②	計 ①+②	建設費③		維持管理費④		計③+④				
					便益	現在価値 ①			費用	現在価値	費用	現在価値	費用	現在価値			
基準	R 4	0	1.000	1.000													
（整備期間）	R 5	1	0.962	1.000	0.0	0.0			6,191.0	5,955.8	0.0	0.0	6,191.0	5,955.8			
	R 6	2	0.925	1.000	844.7	781.3			8,489.9	7,853.1	842.0	778.9	9,331.9	8,632.0			
	R 7	3	0.889	1.000	2,098.3	1,865.4			9,002.8	8,003.5	1,154.6	1,026.4	10,157.4	9,029.9			
	R 8	4	0.855	1.000	140,498.5	120,126.2			6,096.5	5,212.5	1,224.4	1,046.9	7,320.9	6,259.4			
	R 9	5	0.822	1.000	142,193.6	116,883.1			7,165.5	5,890.0	829.1	681.5	7,994.6	6,571.5			
施設完成後の評価期間（50年）	R 10	6	0.790	1.000	145,553.3	114,987.1							974.5	769.9	974.5	769.9	
	R 11	7	0.760	1.000	145,553.3	110,620.5							649.0	493.2	649.0	493.2	
	R 12	8	0.731	1.000	145,553.3	106,399.5							649.0	474.4	649.0	474.4	
	R 13	9	0.703	1.000	145,553.3	102,324.0							649.0	456.2	649.0	456.2	
	R 14	10	0.676	1.000	145,553.3	98,394.0							649.0	438.7	649.0	438.7	
	R 15	11	0.650	1.000	145,553.3	94,609.6							649.0	421.9	649.0	421.9	
	R 16	12	0.625	1.000	145,553.3	90,970.8							649.0	405.6	649.0	405.6	
	R 17	13	0.601	1.000	145,553.3	87,477.5							649.0	390.0	649.0	390.0	
	R 18	14	0.577	1.000	145,553.3	83,984.3							649.0	374.5	649.0	374.5	
	R 19	15	0.555	1.000	145,553.3	80,782.1							649.0	360.2	649.0	360.2	
	R 20	16	0.534	1.000	145,553.3	77,725.5							649.0	346.6	649.0	346.6	
	R 21	17	0.513	1.000	145,553.3	74,668.8							649.0	332.9	649.0	332.9	
	R 22	18	0.494	1.000	145,553.3	71,903.3							649.0	320.6	649.0	320.6	
	R 23	19	0.475	1.000	145,553.3	69,137.8							649.0	308.3	649.0	308.3	
	R 24	20	0.456	1.000	145,553.3	66,372.3							649.0	295.9	649.0	295.9	
	R 25	21	0.439	1.000	145,553.3	63,897.9							649.0	284.9	649.0	284.9	
	R 26	22	0.422	1.000	145,553.3	61,423.5							649.0	273.9	649.0	273.9	
	R 27	23	0.406	1.000	145,553.3	59,094.6							649.0	263.5	649.0	263.5	
	R 28	24	0.390	1.000	145,553.3	56,765.8							649.0	253.1	649.0	253.1	
	R 29	25	0.375	1.000	145,553.3	54,582.5							649.0	243.4	649.0	243.4	
	R 30	26	0.361	1.000	145,553.3	52,544.7							649.0	234.3	649.0	234.3	
	R 31	27	0.347	1.000	145,553.3	50,507.0							649.0	225.2	649.0	225.2	
	R 32	28	0.333	1.000	145,553.3	48,469.2							649.0	216.1	649.0	216.1	
	R 33	29	0.321	1.000	145,553.3	46,722.6							649.0	208.3	649.0	208.3	
	R 34	30	0.308	1.000	145,553.3	44,830.4							649.0	199.9	649.0	199.9	
	R 35	31	0.296	1.000	145,553.3	43,083.8							649.0	192.1	649.0	192.1	
	R 36	32	0.285	1.000	145,553.3	41,482.7							649.0	185.0	649.0	185.0	
	R 37	33	0.274	1.000	145,553.3	39,881.6							649.0	177.8	649.0	177.8	
	R 38	34	0.264	1.000	145,553.3	38,426.1							649.0	171.3	649.0	171.3	
	R 39	35	0.253	1.000	145,553.3	36,825.0							649.0	164.2	649.0	164.2	
	R 40	36	0.244	1.000	145,553.3	35,515.0							649.0	158.4	649.0	158.4	
	R 41	37	0.234	1.000	145,553.3	34,059.5							649.0	151.9	649.0	151.9	
	R 42	38	0.225	1.000	145,553.3	32,749.5							649.0	146.0	649.0	146.0	
	R 43	39	0.217	1.000	145,553.3	31,585.1							649.0	140.8	649.0	140.8	
	R 44	40	0.208	1.000	145,553.3	30,275.1							649.0	135.0	649.0	135.0	
R 45	41	0.200	1.000	145,553.3	29,110.7							649.0	129.8	649.0	129.8		
R 46	42	0.193	1.000	145,553.3	28,091.8							649.0	125.3	649.0	125.3		
R 47	43	0.185	1.000	145,553.3	26,927.4							649.0	120.1	649.0	120.1		
R 48	44	0.178	1.000	145,553.3	25,908.5							649.0	115.5	649.0	115.5		
R 49	45	0.171	1.000	145,553.3	24,889.6							649.0	111.0	649.0	111.0		
R 50	46	0.165	1.000	145,553.3	24,016.3							649.0	107.1	649.0	107.1		
R 51	47	0.158	1.000	145,553.3	22,997.4							649.0	102.5	649.0	102.5		
R 52	48	0.152	1.000	145,553.3	22,124.1							649.0	98.6	649.0	98.6		
R 53	49	0.146	1.000	145,553.3	21,250.8							649.0	94.8	649.0	94.8		
R 54	50	0.141	1.000	145,553.3	20,523.0							649.0	91.5	649.0	91.5		
R 55	51	0.135	1.000	145,553.3	19,649.7							649.0	87.6	649.0	87.6		
R 56	52	0.130	1.000	145,553.3	18,921.9							649.0	84.4	649.0	84.4		
R 57	53	0.125	1.000	145,553.3	18,194.2							649.0	81.1	649.0	81.1		
R 58	54	0.120	1.000	145,553.3	17,466.4							649.0	77.9	649.0	77.9		
R 59	55	0.116	1.000	145,553.3	16,884.2							649.0	75.3	649.0	75.3		
合 計					7,563,300.1	2,809,690.7	531.0	2,810,221.7	36,945.7	32,914.9	36,825.6	15,250.2	73,771.3	48,165.1	58.3	2,762,056.6	189%

様式一 5

費用対便益（当面事業：資産-10%）

河川名：大和川・佐保川

単位：百万円

年次	年度	t	割引率 4%	デフ レター	便 益 (B)				費 用 (C)						費用便益比 B/C	純現在価値 B-C	経済的 内部 収益率 EIRR
					便益		残存 価値 ②	計 ①+②	建設費③		維持管理費④		計③+④				
					便益	現在価値 ①			費用	現在価値	費用	現在価値	費用	現在価値			
基準	R 4	0	1.000	1.000													
(整備 期間)	R 5	1	0.962	1.000	0.0	0.0			6,191.0	5,955.8	0.0	0.0	6,191.0	5,955.8			
	R 6	2	0.925	1.000	719.6	665.6			8,489.9	7,853.1	842.0	778.9	9,331.9	8,632.0			
	R 7	3	0.889	1.000	1,787.5	1,589.1			9,002.8	8,003.5	1,154.6	1,026.4	10,157.4	9,029.9			
	R 8	4	0.855	1.000	116,598.7	99,691.9			6,096.5	5,212.5	1,224.4	1,046.9	7,320.9	6,259.4			
	R 9	5	0.822	1.000	118,042.8	97,031.2			7,165.5	5,890.0	829.1	681.5	7,994.6	6,571.5			
施設 完成 後の 評価 期間 (50年)	R 10	6	0.790	1.000	120,904.8	95,514.8						974.5	769.9	974.5	769.9		
	R 11	7	0.760	1.000	120,904.8	91,887.6						649.0	493.2	649.0	493.2		
	R 12	8	0.731	1.000	120,904.8	88,381.4						649.0	474.4	649.0	474.4		
	R 13	9	0.703	1.000	120,904.8	84,996.1						649.0	456.2	649.0	456.2		
	R 14	10	0.676	1.000	120,904.8	81,731.6						649.0	438.7	649.0	438.7		
	R 15	11	0.650	1.000	120,904.8	78,588.1						649.0	421.9	649.0	421.9		
	R 16	12	0.625	1.000	120,904.8	75,565.5						649.0	405.6	649.0	405.6		
	R 17	13	0.601	1.000	120,904.8	72,663.8						649.0	390.0	649.0	390.0		
	R 18	14	0.577	1.000	120,904.8	69,762.1						649.0	374.5	649.0	374.5		
	R 19	15	0.555	1.000	120,904.8	67,102.2						649.0	360.2	649.0	360.2		
	R 20	16	0.534	1.000	120,904.8	64,563.2						649.0	346.6	649.0	346.6		
	R 21	17	0.513	1.000	120,904.8	62,024.2						649.0	332.9	649.0	332.9		
	R 22	18	0.494	1.000	120,904.8	59,727.0						649.0	320.6	649.0	320.6		
	R 23	19	0.475	1.000	120,904.8	57,429.8						649.0	308.3	649.0	308.3		
	R 24	20	0.456	1.000	120,904.8	55,132.6						649.0	295.9	649.0	295.9		
	R 25	21	0.439	1.000	120,904.8	53,077.2						649.0	284.9	649.0	284.9		
	R 26	22	0.422	1.000	120,904.8	51,021.8						649.0	273.9	649.0	273.9		
	R 27	23	0.406	1.000	120,904.8	49,087.3						649.0	263.5	649.0	263.5		
	R 28	24	0.390	1.000	120,904.8	47,152.9						649.0	253.1	649.0	253.1		
	R 29	25	0.375	1.000	120,904.8	45,339.3						649.0	243.4	649.0	243.4		
	R 30	26	0.361	1.000	120,904.8	43,646.6						649.0	234.3	649.0	234.3		
	R 31	27	0.347	1.000	120,904.8	41,954.0						649.0	225.2	649.0	225.2		
	R 32	28	0.333	1.000	120,904.8	40,261.3						649.0	216.1	649.0	216.1		
	R 33	29	0.321	1.000	120,904.8	38,810.4						649.0	208.3	649.0	208.3		
	R 34	30	0.308	1.000	120,904.8	37,238.7						649.0	199.9	649.0	199.9		
	R 35	31	0.296	1.000	120,904.8	35,787.8						649.0	192.1	649.0	192.1		
	R 36	32	0.285	1.000	120,904.8	34,457.9						649.0	185.0	649.0	185.0		
	R 37	33	0.274	1.000	120,904.8	33,127.9						649.0	177.8	649.0	177.8		
	R 38	34	0.264	1.000	120,904.8	31,918.9						649.0	171.3	649.0	171.3		
	R 39	35	0.253	1.000	120,904.8	30,588.9						649.0	164.2	649.0	164.2		
	R 40	36	0.244	1.000	120,904.8	29,500.8						649.0	158.4	649.0	158.4		
	R 41	37	0.234	1.000	120,904.8	28,291.7						649.0	151.9	649.0	151.9		
	R 42	38	0.225	1.000	120,904.8	27,203.6						649.0	146.0	649.0	146.0		
	R 43	39	0.217	1.000	120,904.8	26,236.3						649.0	140.8	649.0	140.8		
	R 44	40	0.208	1.000	120,904.8	25,148.2						649.0	135.0	649.0	135.0		
R 45	41	0.200	1.000	120,904.8	24,181.0						649.0	129.8	649.0	129.8			
R 46	42	0.193	1.000	120,904.8	23,334.6						649.0	125.3	649.0	125.3			
R 47	43	0.185	1.000	120,904.8	22,367.4						649.0	120.1	649.0	120.1			
R 48	44	0.178	1.000	120,904.8	21,521.1						649.0	115.5	649.0	115.5			
R 49	45	0.171	1.000	120,904.8	20,674.7						649.0	111.0	649.0	111.0			
R 50	46	0.165	1.000	120,904.8	19,949.3						649.0	107.1	649.0	107.1			
R 51	47	0.158	1.000	120,904.8	19,103.0						649.0	102.5	649.0	102.5			
R 52	48	0.152	1.000	120,904.8	18,377.5						649.0	98.6	649.0	98.6			
R 53	49	0.146	1.000	120,904.8	17,652.1						649.0	94.8	649.0	94.8			
R 54	50	0.141	1.000	120,904.8	17,047.6						649.0	91.5	649.0	91.5			
R 55	51	0.135	1.000	120,904.8	16,322.1						649.0	87.6	649.0	87.6			
R 56	52	0.130	1.000	120,904.8	15,717.6						649.0	84.4	649.0	84.4			
R 57	53	0.125	1.000	120,904.8	15,113.1						649.0	81.1	649.0	81.1			
R 58	54	0.120	1.000	120,904.8	14,508.6						649.0	77.9	649.0	77.9			
R 59	55	0.116	1.000	120,904.8	14,025.0						649.0	75.3	649.0	75.3			
合 計					6,282,388.6	2,333,794.0	531.0	2,334,325.0	36,945.7	32,914.9	36,825.6	15,250.2	73,771.3	48,165.1	48.5	2,286,159.9	169%

様式－6

事業費の内訳書

河川事業

事業名	大和川直轄河川改修事業（全体事業費）
-----	--------------------

評価年度	令和4年度				再評価
------	-------	--	--	--	-----

区分	費目	工種	単位	数量	金額 (百万円)	備考	
工事費			式	1	67,005		
	本工事費			式	1	66,784	
		築堤	m	3,000	2,448		
		河道掘削	千m ³	674	7,409		
		堰	箇所	4	2,127		
		樋門・樋管	箇所	1	162		
		堤防強化	m	41,600	7,071	浸透・侵食対策、法面・天端保護	
		高規格堤防	m	3,100	30,424		
		遊水地	式	1	15,776		
		防災ST	式	1	800		
	その他施設	式	1	567	CCTVカメラ設置、樋門耐震等		
付帯工事費			式	1	221		
	橋梁	式	1	221	西名阪架替え		
用地費及補償費			式	1	37,229		
間接経費			式	1	23,263		
工事諸費			式	1	18,259		
事業費計			式	1	145,756		

維持管理費		式	1	55,607	78年間(H26~R73)
-------	--	---	---	--------	---------------

事業費の内訳書

河川事業

事業名	大和川直轄河川改修事業 (残事業費)
-----	--------------------

評価年度	令和4年度	再評価
------	-------	-----

区分	費目	工種	単位	数量	金額 (百万円)	備考	
工事費			式	1	33,343		
	本工事費			式	1	33,343	
		築堤	m	1,000	833		
		河床掘削	千m ³	300	3,393		
		堰	箇所	2	727		
		樋門・樋管	箇所	1	162		
		堤防強化	m	10,600	1,800	浸透・侵食対策、法面保護	
		高規格堤防	m	1400	13,900		
		遊水地	式	1	11,690		
		防災ST	式	1	800		
	その他施設	式	1	38	樋門耐震等		
用地費及補償費			式	1	20,700		
間接経費			式	1	10,839		
工事諸費			式	1	12,539		
事業費 計			式	1	77,421		
維持管理費			式	1	45,962	R6～R73までの68年間	

事業費の内訳書

河川事業

事業名	大和川直轄河川改修事業（当面の事業費）
-----	---------------------

評価年度	令和4年度						再評価
------	-------	--	--	--	--	--	-----

区分	費目	工種	単位	数量	金額 (百万円)	備考	
工事費			式	1	20,531		
	本工事費			式	1	20,531	
		築堤	m	400	353		
		河床掘削	千m ³	200	2,275		
		堰	箇所	1	400		
		堤防強化	m	6,200	1,050	浸透・侵食対策、法面保護	
		高規格堤防	m	900	8,441		
		遊水地	式	1	7,174		
		防災ST	式	1	800		
	その他施設	式	1	38	樋門耐震等		
用地費及補償費			式	1	5,711		
間接経費			式	1	6,996		
工事諸費			式	1	6,211		
事業費 計			式	1	39,449		
維持管理費			式	1	40,506	R6～R59までの54年間	