28301 川辺郡猪名川町

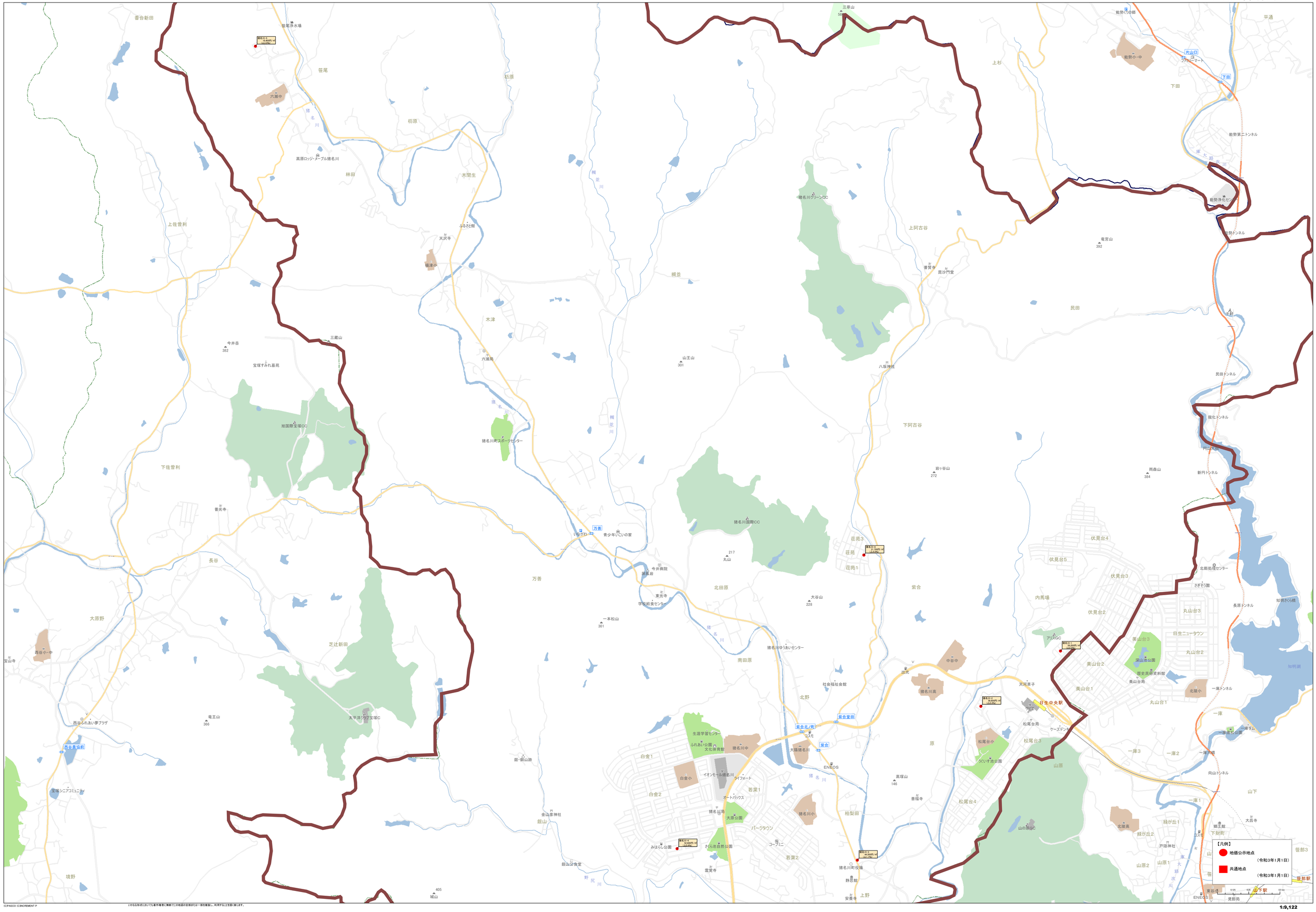

(C)PASCO (C)INCREMENT P
いかなる形式においても事件権者に無断でこの地図の全部または一部を複製し、利用することを固く禁じます。