46218 霧島市

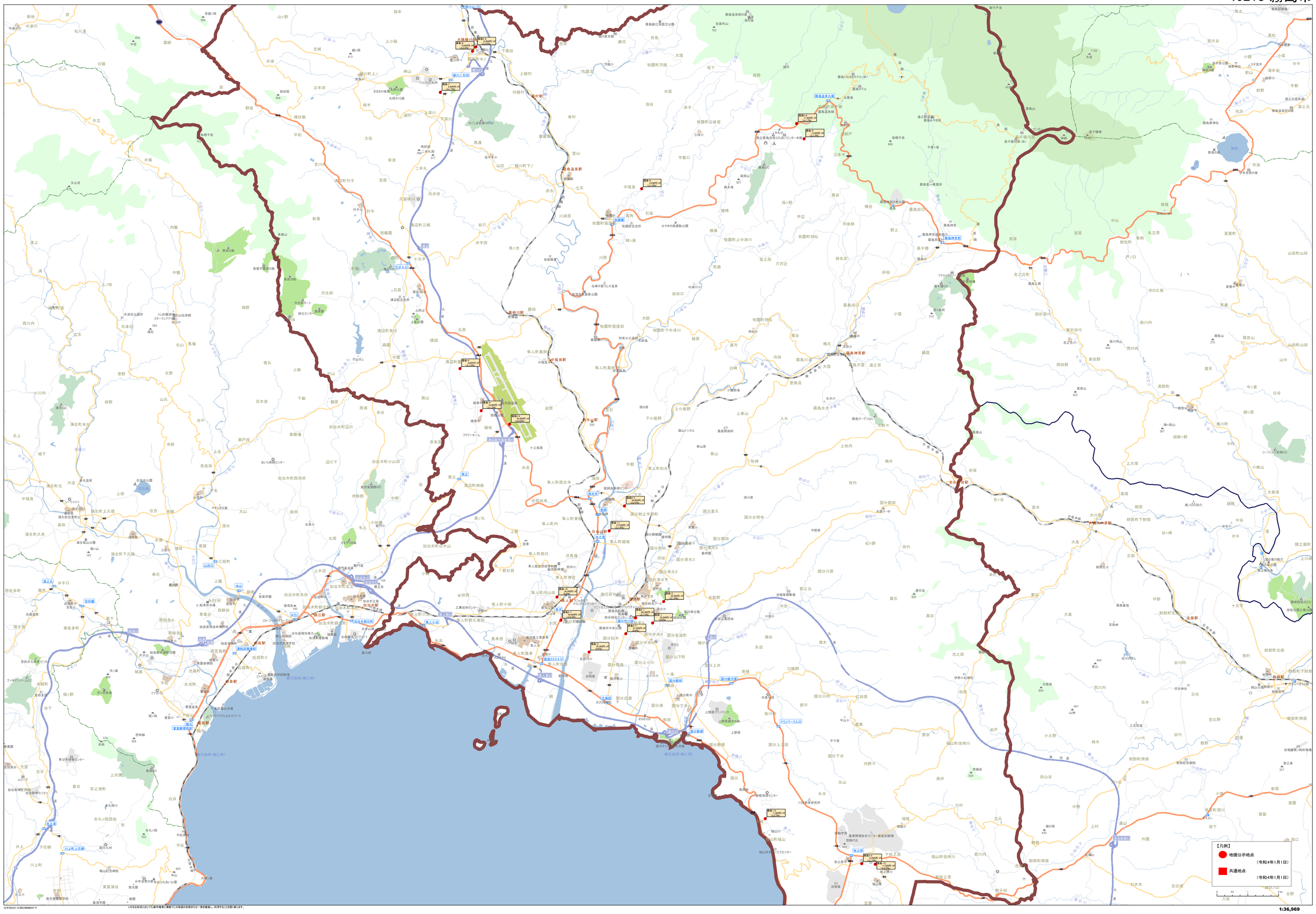
【凡例】
地価公示地点
（令和4年1月1日）
共通地点
（令和4年1月1日）
0
55
1km
2km
入佐
霧島温泉駅
霧島神宮駅
霧島市役所
国分駅
国分新町駅
国分中央駅
国分上小川駅
国分福島駅
国分松木駅
国分清水駅
国分川内駅
国分重久駅
国分舞鶴駅
国分府中駅
国分山下駅
国分上井駅
国分寺駅
国分総合運動場
国分中学校
国分高校
国分工業高校
国分市中央公園
国分中央4
国分中央5
国分清水1
国分清水2
国分清水3
国分清水4
国分清水5
国分清水下
国分清水中
国分清水上
国分川原
国分川内
国分下井
国分上之段
国分上之原
国分広瀬
国分湊
国分下町
国分山下
国分上井
国分寺