05363 南秋田郡八郎潟町

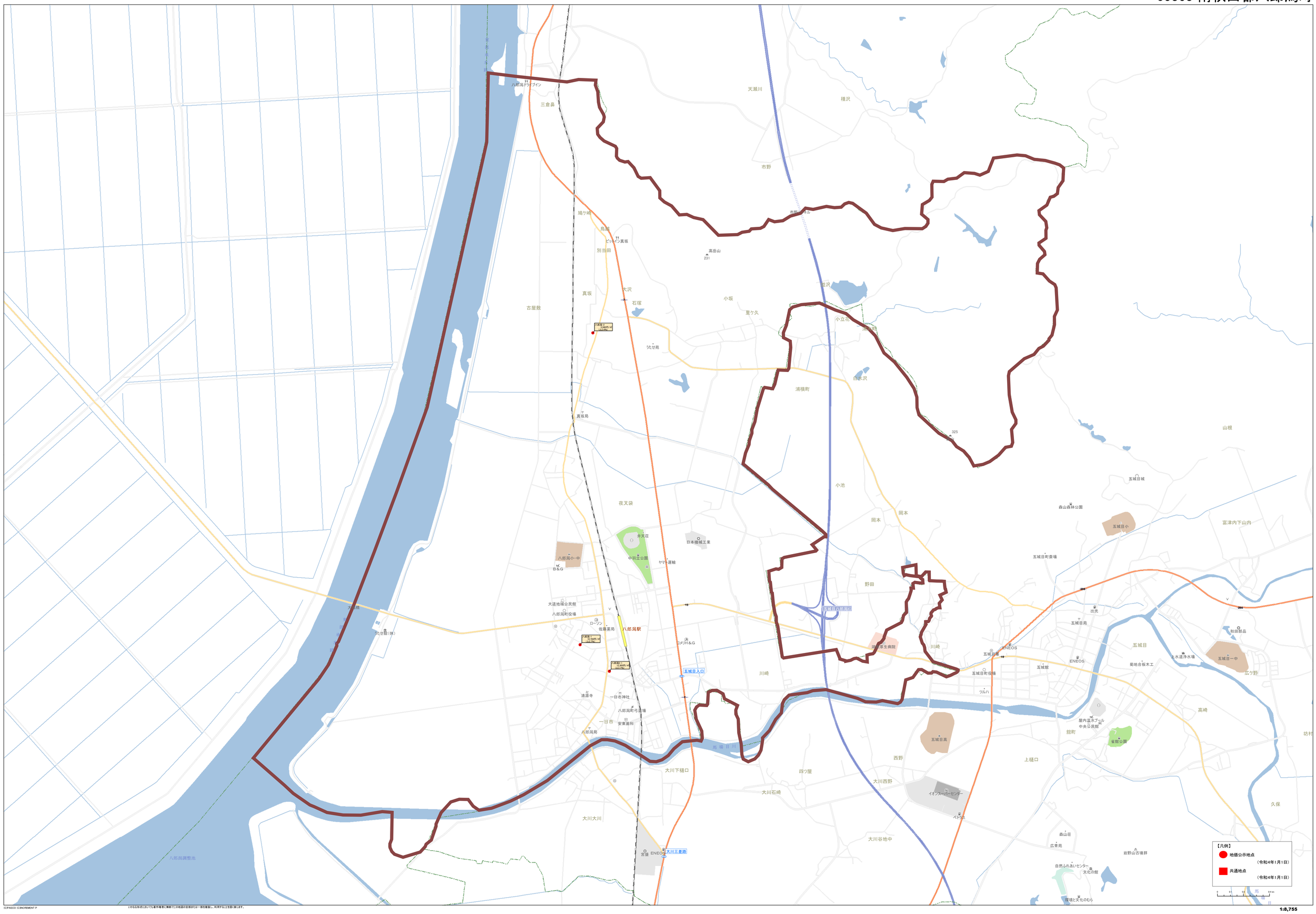

(C)PASCO (C)INCREMENT P
いかなる形式においても事件機密に無断でこの地図の全部または一部を複製し、利用することを固く禁じます。