09364 下都賀郡野木町

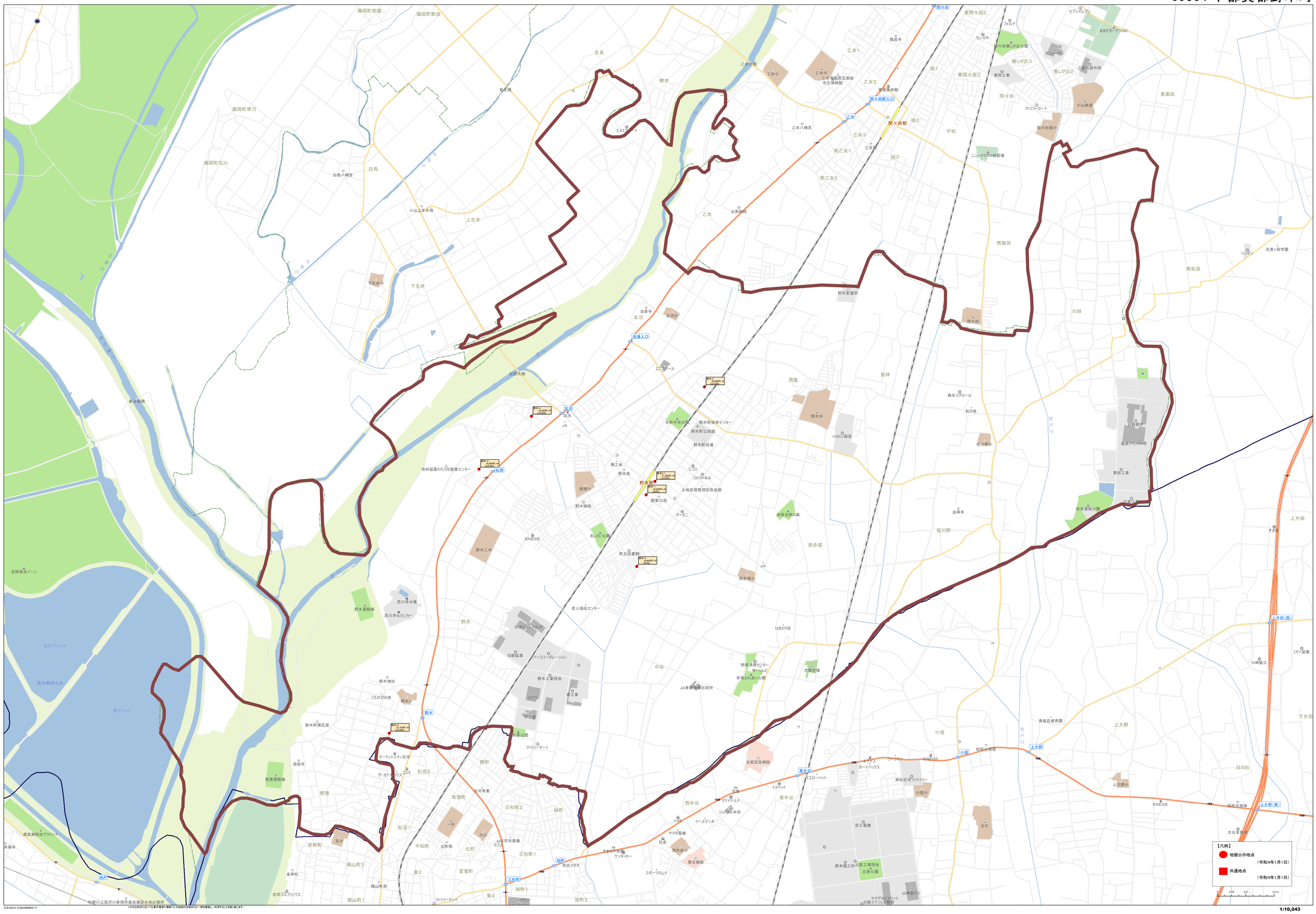
【凡例】
地価公示地点
（令和4年1月1日）
共通地点
（令和4年1月1日）
0
0.25
0.5
0.75
1.0 km
1:10,043
間々田
間々田駅入口
乙女
間々田駅
役場入口
友沼
野木
上大野
小堤
東牛谷
上片田(西)
上大野(東)
野木駅
JR
東間々田2
東間々田3
乙女1
乙女2
乙女3
南乙女1
南乙女2
暁1
暁2
暁3
美しが丘3
美しが丘2
平和
間々田
東黒田
南飯田
川田
南和泉
若林
潤島
佐川野
南赤塚
ひまわり荘
中谷
小堤
上大野
日の出
上片田
下片田
東牛谷
西牛谷
野木
静町
常盤町
緑町
三杉町2
三杉町1
旭町
旭町1
旭町2
雷電町
平和町
北町
東2
東4
松並1
松並2
宮前町
横山町3
横山町1
野渡
谷中ブロック
渡良瀬遊水池
南ブロック
史跡保全ゾーン
渡良瀬総合グラウンド
野木運動場
野渡運動場
思川浄水場
思川浄化センター
ENEOS
JR
JA
ファミリーマート
ローソン
セブンイレブン
ニューママ
ファミリーマート
ENEOS
ENEOS
ENEOS