13201 八王子市

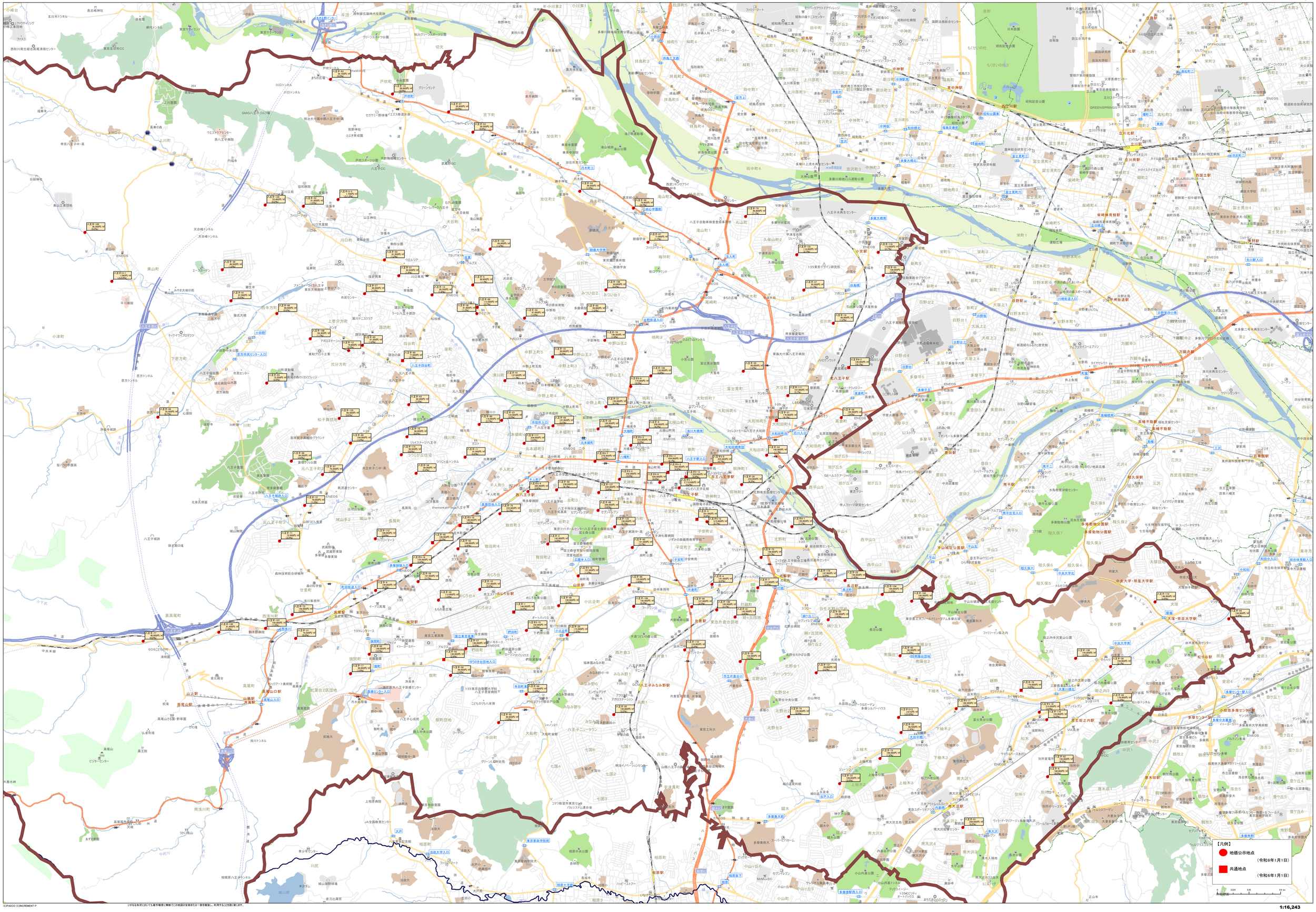

(C)PASCO (C)INCREMENT P
いかなる形式においても著作権者に無断でこの地図の全部または一部を複製し、利用することを禁じます。

13202 立川市

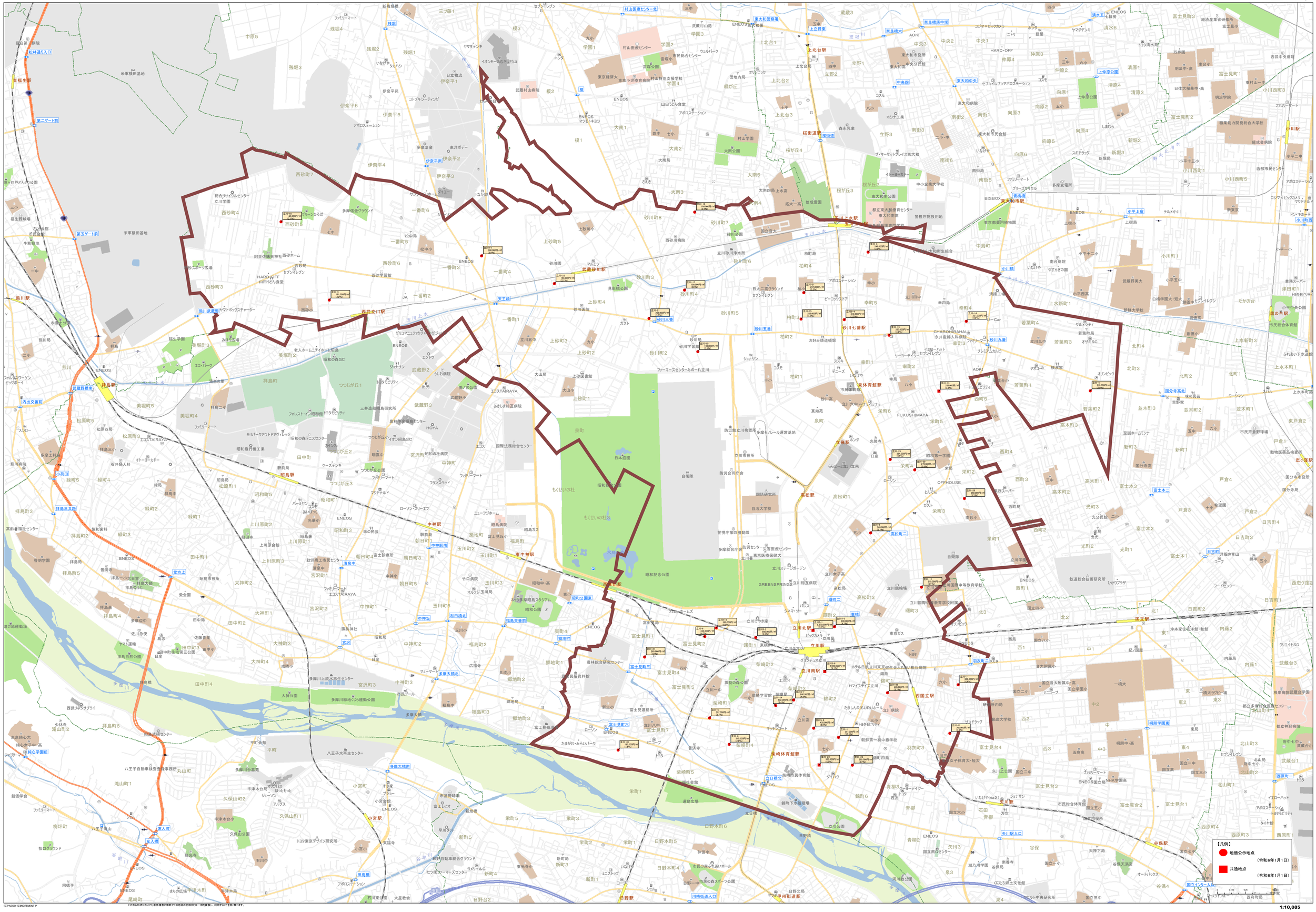

©PASCO ©INCREMENT P
（※ウラ6年次においても著作権者に無断でこの地図の全部または一部を複製し、利用することを禁じます。）

1:10,085

13203 武蔵野市

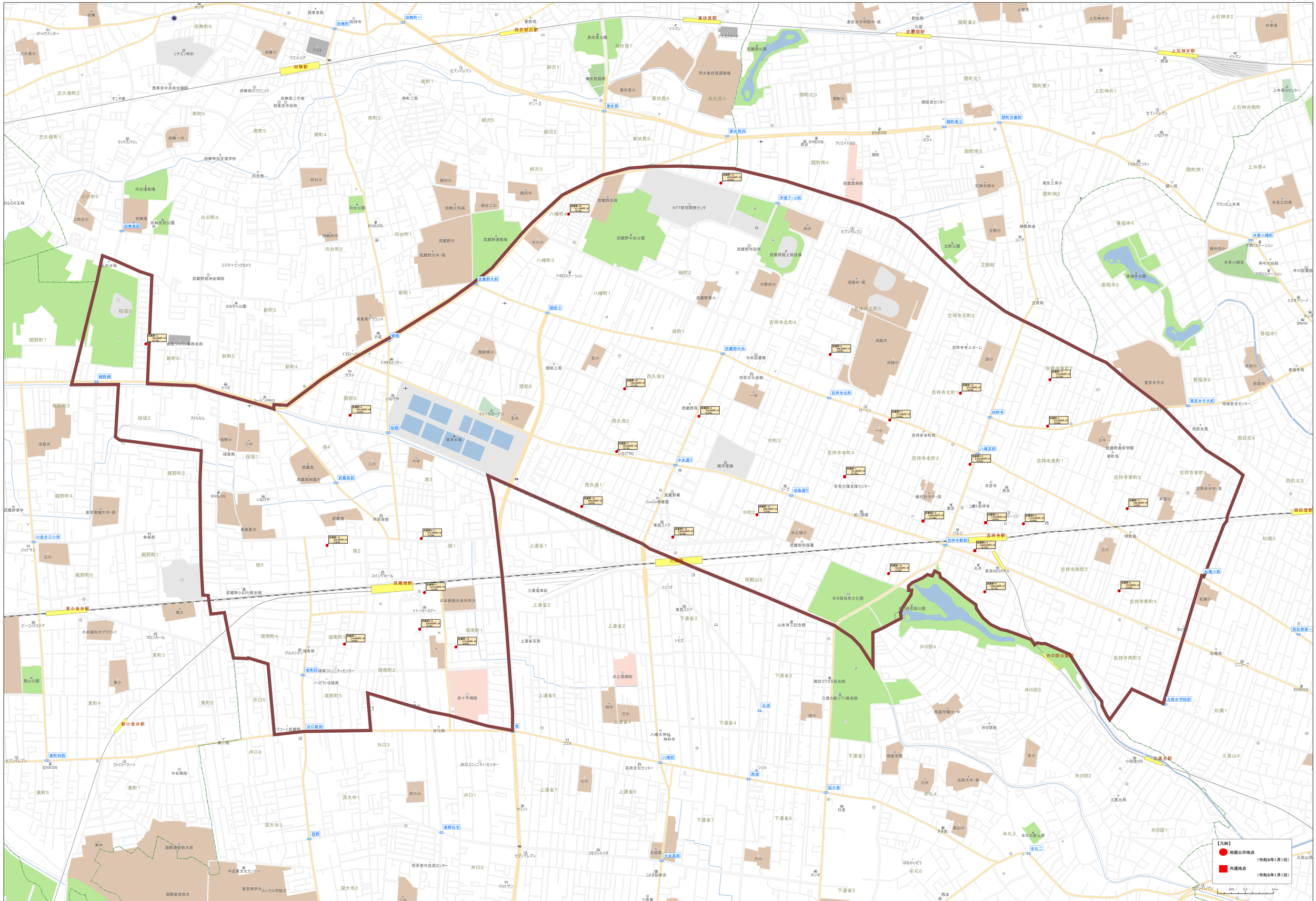

©PASCO ©ZENRIN
いかなる形式においても事前書面に無断でこの地図の全部または一部を複製し、利用することを固く禁じます。

1:6,111

13204 三鷹市

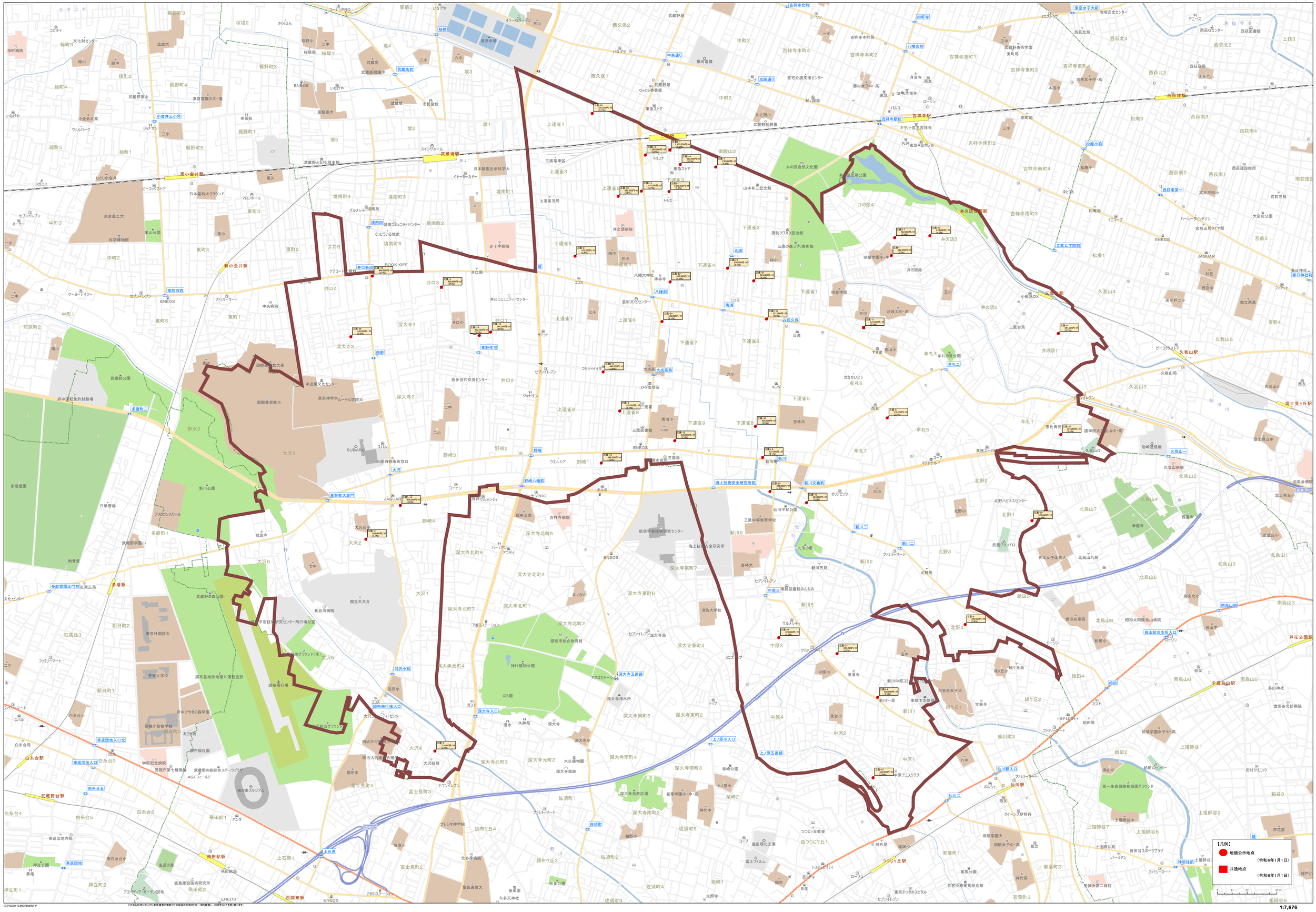

©ZENRIN ©INCREMENT P
いかなる形式においても著作権者に無断でこの地図の全部または一部を複製し、利用することを固く禁じます。

1:7,676

13205 青梅市

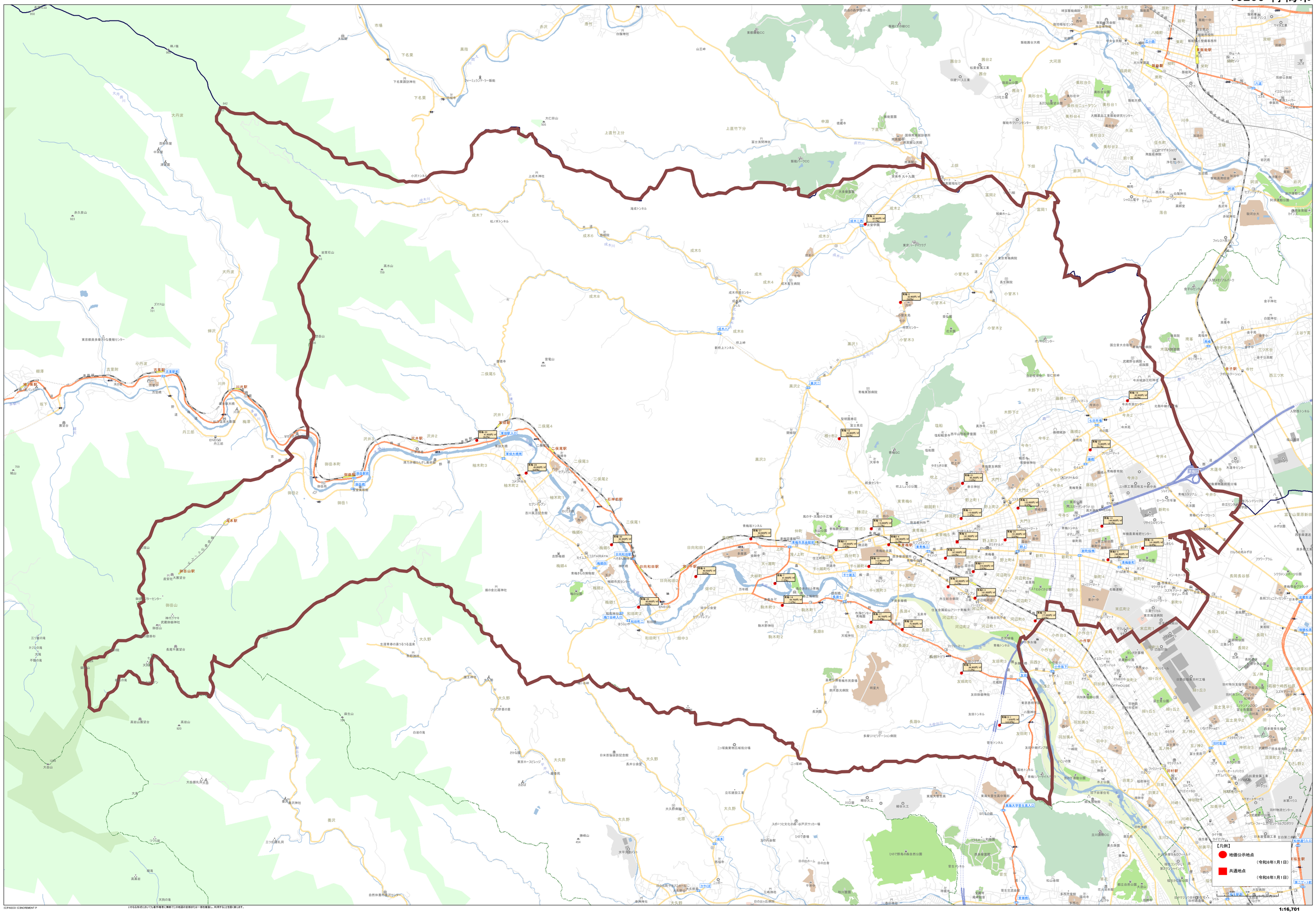

(C)PASCO (C)INCREMENT P
いかなる形式においても著作権者に無断でこの地図の全部または一部を複製し、利用することを固く禁じます。

1:16,701

13206 府中市

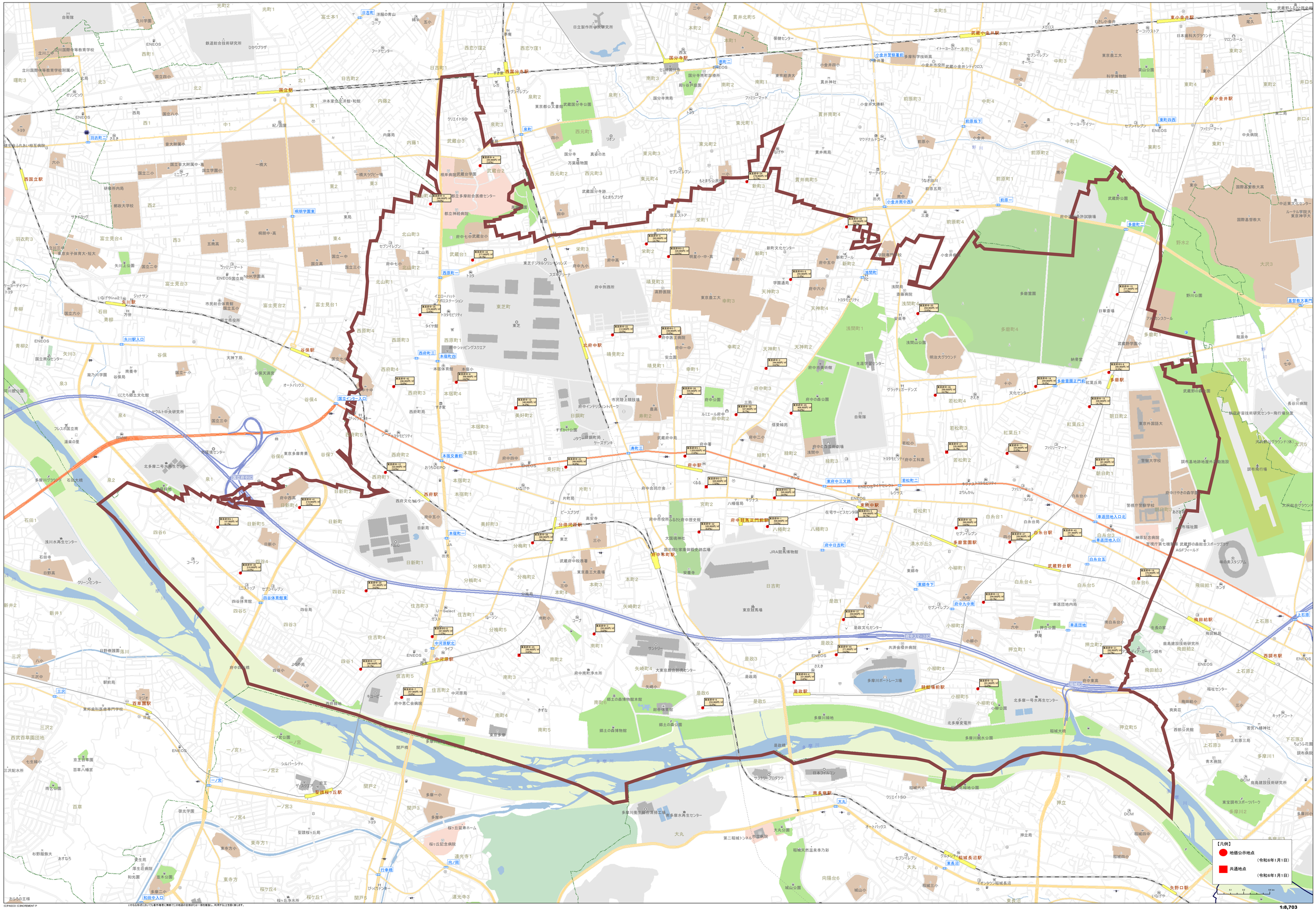

©PASCO ©ZENRIN Corporation P
いかなる形式においても著作権者に無断でこの地図の全部または一部を複製し、利用することを固く禁じます。

13207 昭島市

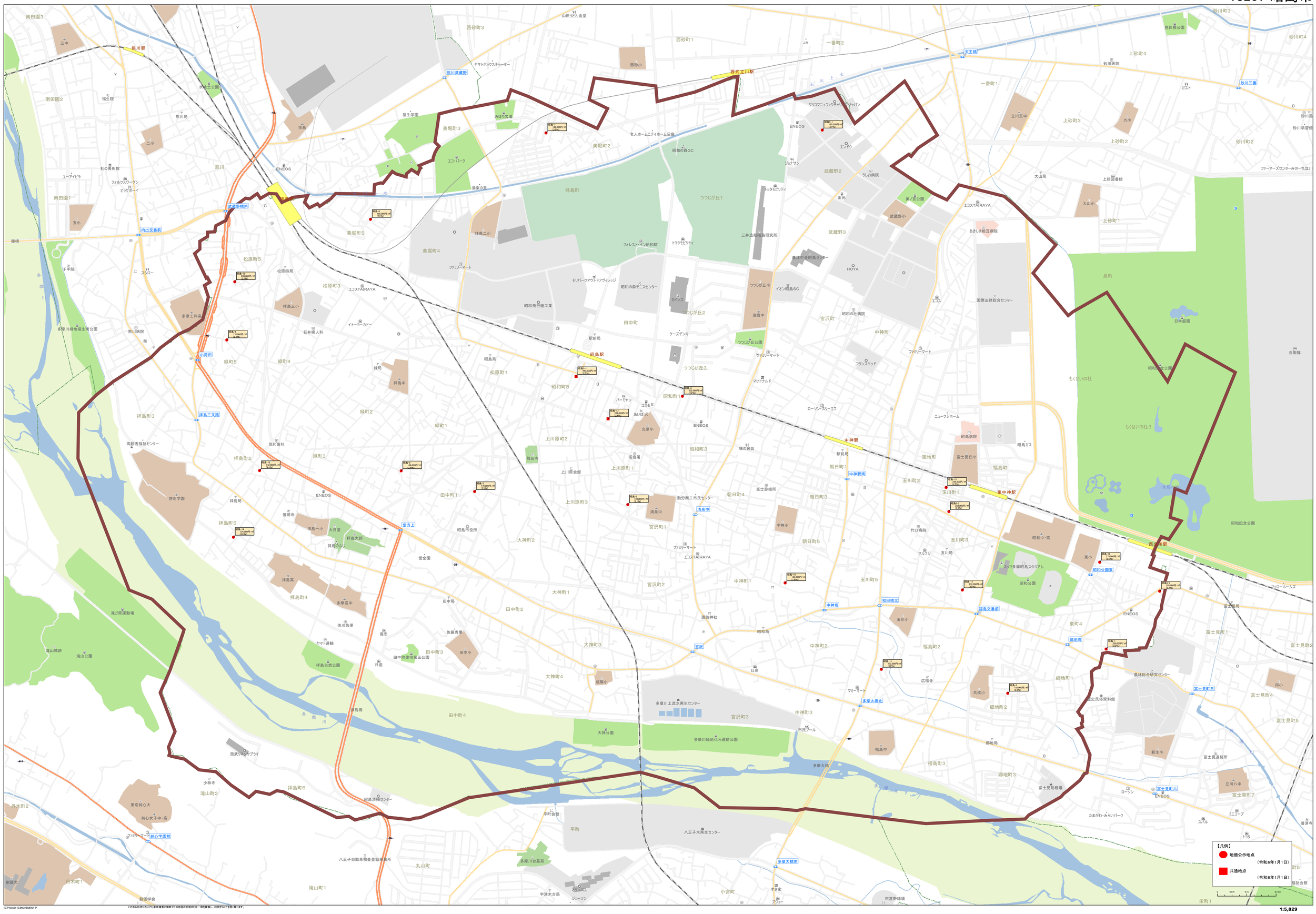

©ZENRIN ©ZENRIN
©PASCO ©ZENRIN
いかなる形式においても著作権者に無断でこの地図の全部または一部を複製し、利用することを禁じます。

13208 調布市

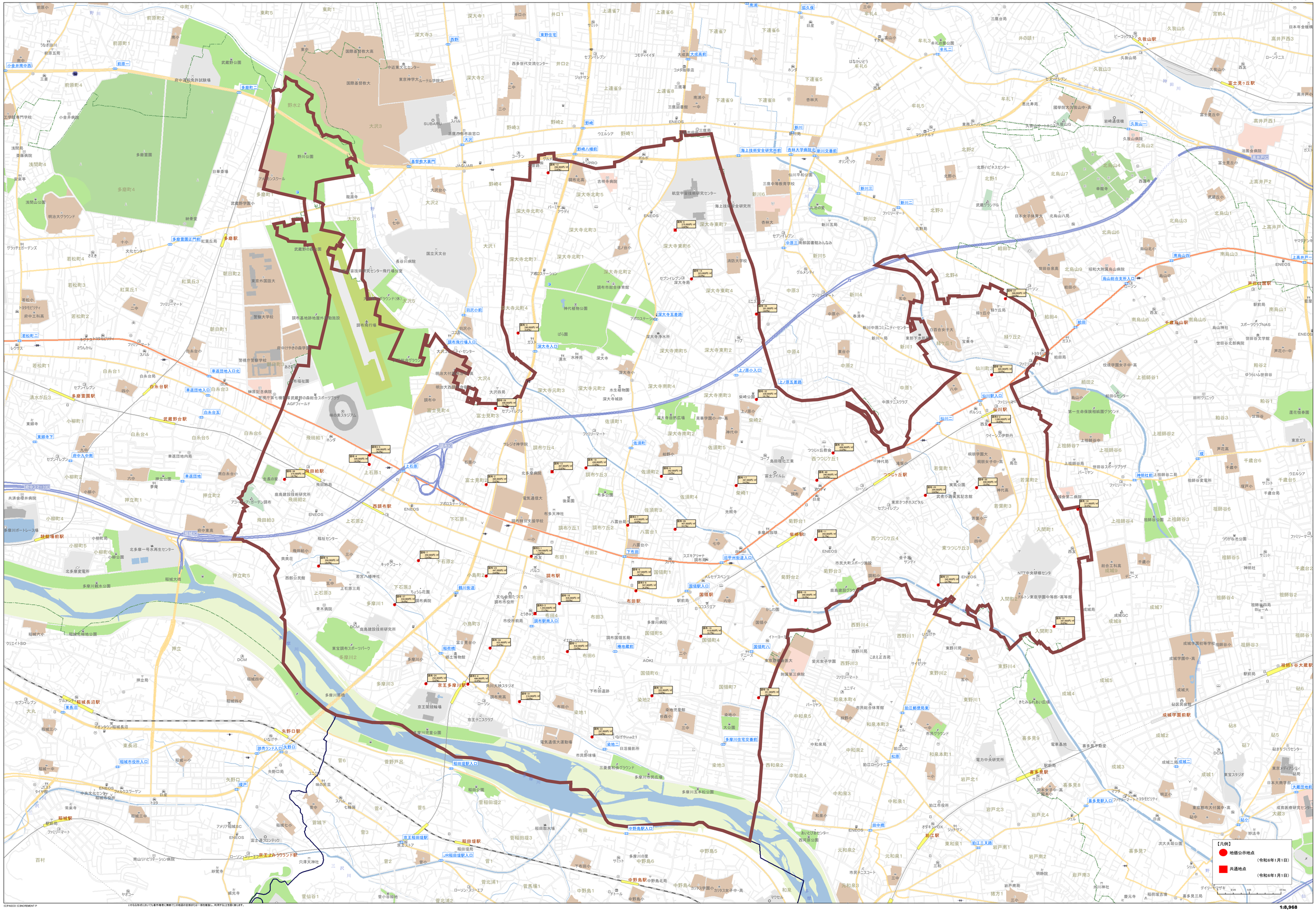

(C)PASCO (C)ENORECMENT P
いかなる形式においても事件権者に無断でこの地図の全部または一部を複製し、利用することを禁じます。

13209 町田市

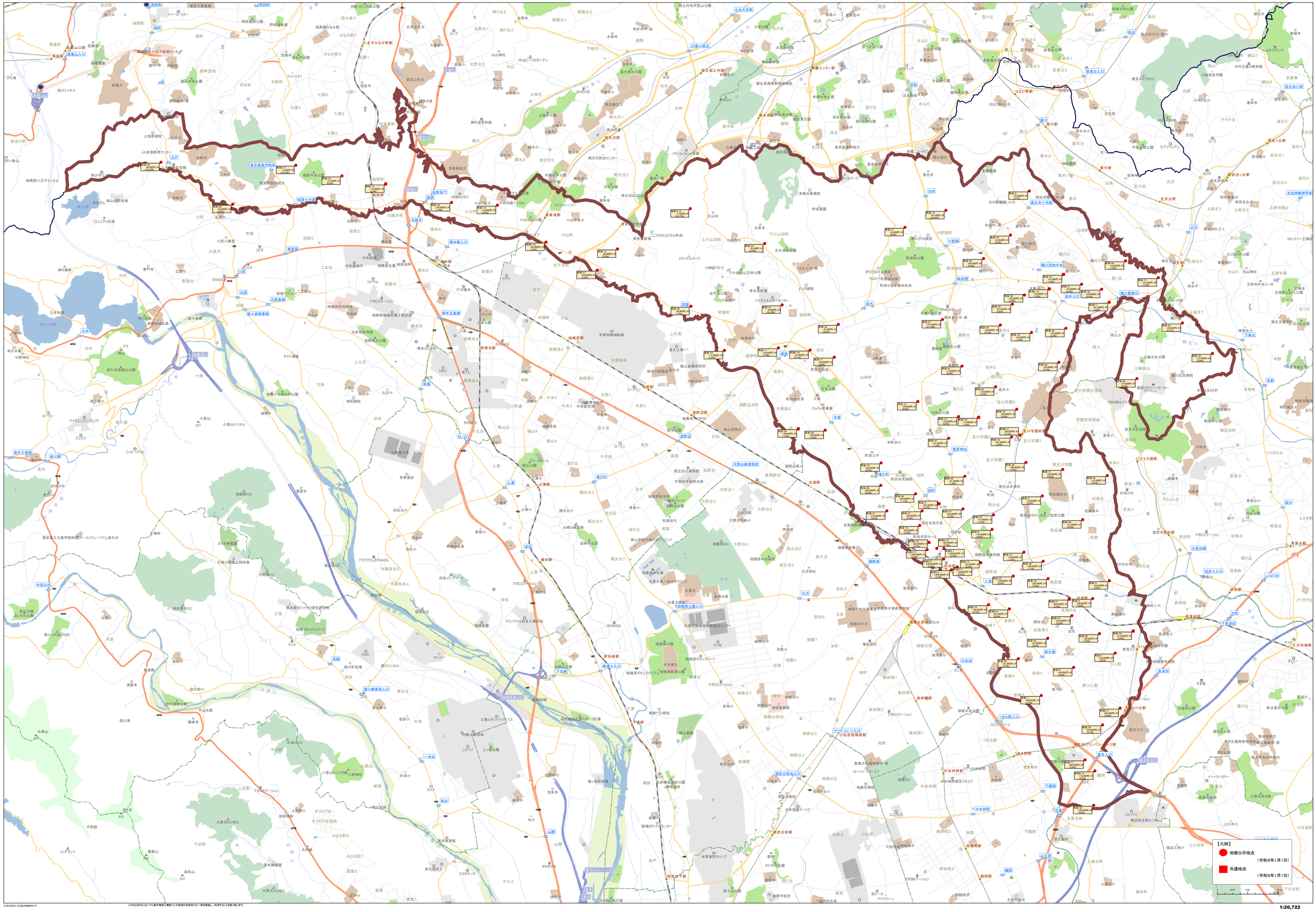

©ZENRIN ©ZENRIN
©PASCO ©INCREMENT P
いかなる形式においても著作権者に無断でこの地図の全部または一部を複製し、利用することを禁じます。

1:20,722

13210 小金井市

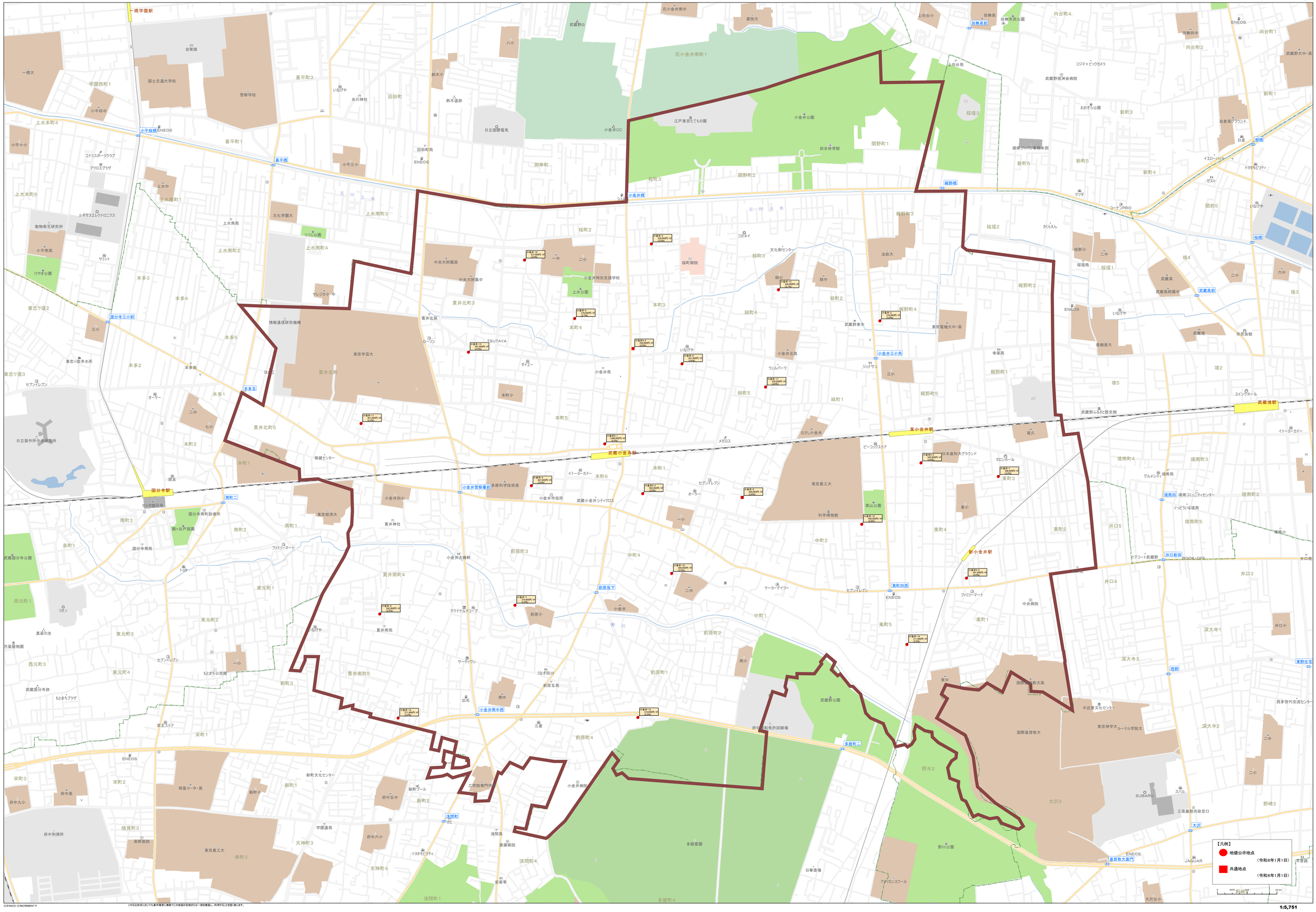

(C)PASCO (C)INCREMENT P
いかなる形式においても著作権者に無断でこの地図の全部または一部を複製し、利用することを固く禁じます。

13211 小平市

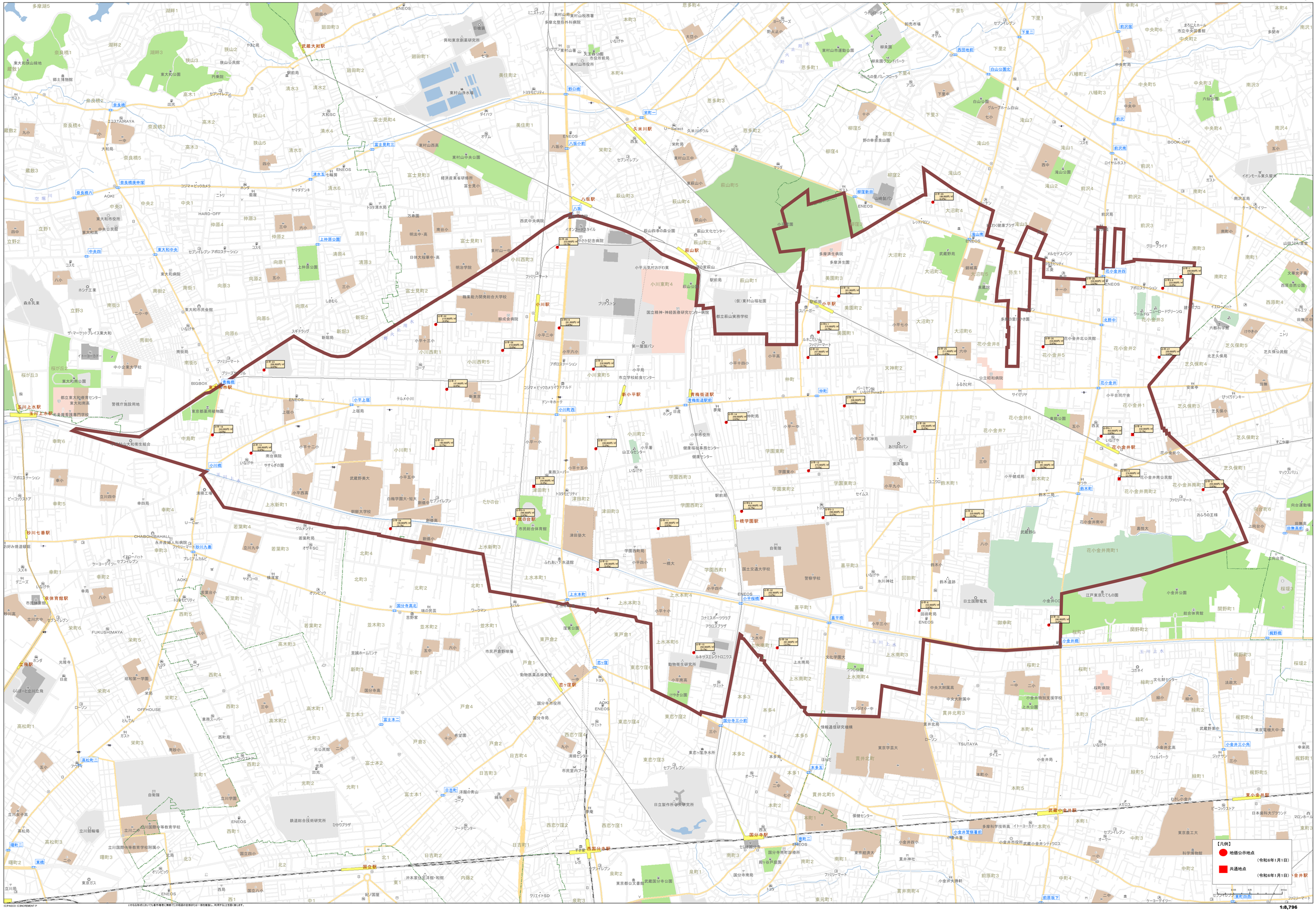

©ZENRIN ©ZENRIN CO.,LTD.(ZENRIN) ©PASCO ©INCREMENT P
いかなる目的においても著作権者に無断で この地図の全部または一部を複製し、利用することを固く禁じます。

13212 日野市

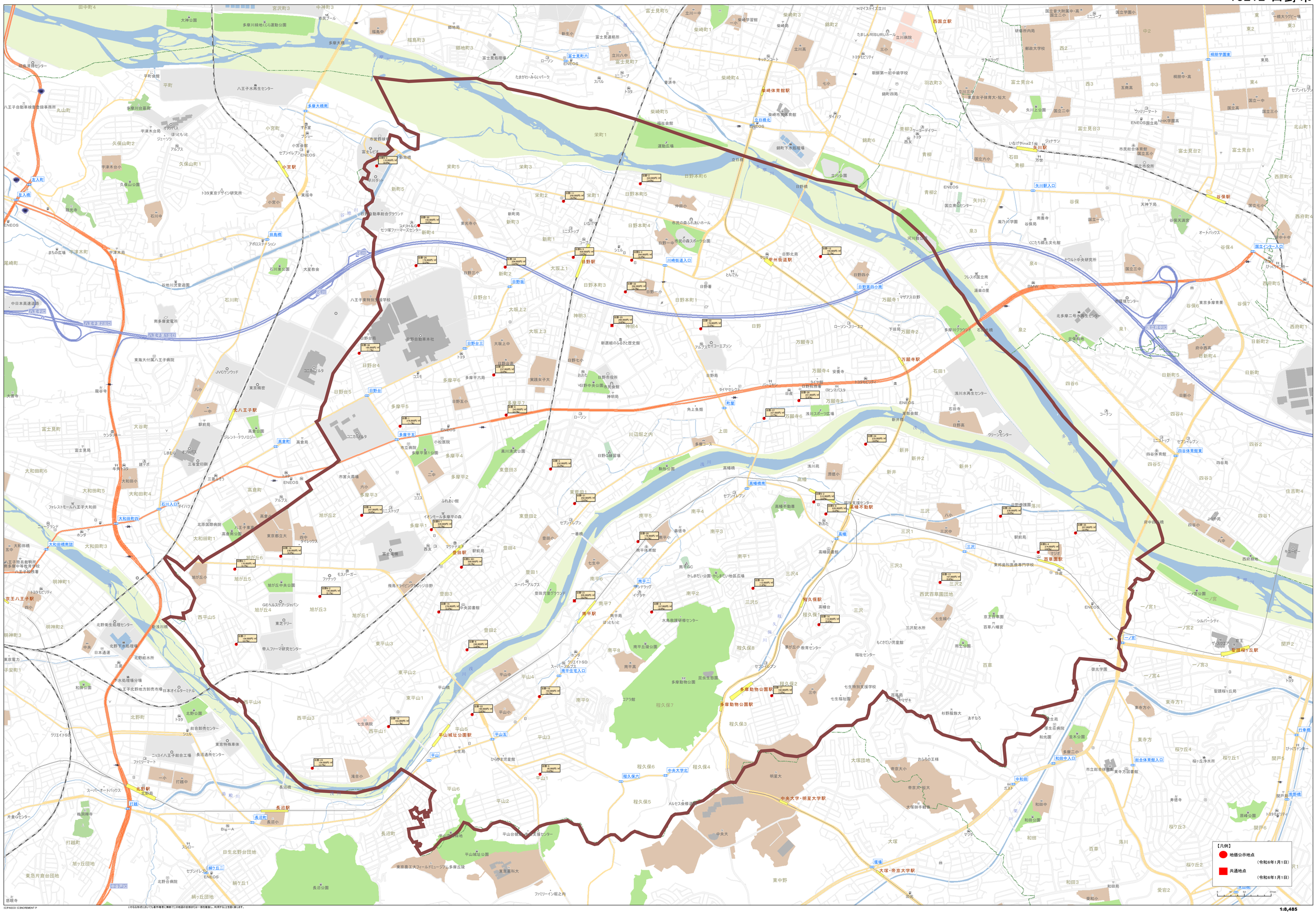

©ZENRIN
©PASCO
この地図は、国土交通省の地価公示法に基づき、国土地理院長の承認を得て、同院の電子地形図（タイル）を複製したものである。（承認番号 令6情複、第1-2-1号）
この地図の作成に当たっては、国土地理院長の承認を得て、同院の基盤地図情報を使用した。（承認番号 令6情使、第1-2-1号）
この地図の作成に当たっては、国土地理院長の承認を得て、同院の数値地図25000（地図画像）を使用した。（承認番号 令6情使、第1-2-2号）
この地図の作成に当たっては、国土地理院長の承認を得て、同院の数値地図25000（行政界・海岸線）を使用した。（承認番号 令6情使、第1-2-3号）
この地図の作成に当たっては、国土地理院長の承認を得て、同院の数値地図50000（鉄道）を使用した。（承認番号 令6情使、第1-2-4号）
この地図の作成に当たっては、国土地理院長の承認を得て、同院の数値地図50000（河川）を使用した。（承認番号 令6情使、第1-2-5号）
この地図の作成に当たっては、国土地理院長の承認を得て、同院の数値地図50000（道路）を使用した。（承認番号 令6情使、第1-2-6号）
この地図の作成に当たっては、国土地理院長の承認を得て、同院の数値地図50000（海岸線）を使用した。（承認番号 令6情使、第1-2-7号）
この地図の作成に当たっては、国土地理院長の承認を得て、同院の数値地図50000（水涯線）を使用した。（承認番号 令6情使、第1-2-8号）
この地図の作成に当たっては、国土地理院長の承認を得て、同院の数値地図50000（地名）を使用した。（承認番号 令6情使、第1-2-9号）
この地図の作成に当たっては、国土地理院長の承認を得て、同院の数値地図50000（公共施設）を使用した。（承認番号 令6情使、第1-2-10号）
この地図の作成に当たっては、国土地理院長の承認を得て、同院の数値地図50000（建物）を使用した。（承認番号 令6情使、第1-2-11号）
この地図の作成に当たっては、国土地理院長の承認を得て、同院の数値地図50000（地形）を使用した。（承認番号 令6情使、第1-2-12号）
この地図の作成に当たっては、国土地理院長の承認を得て、同院の数値地図50000（土地利用）を使用した。（承認番号 令6情使、第1-2-13号）
この地図の作成に当たっては、国土地理院長の承認を得て、同院の数値地図50000（標高）を使用した。（承認番号 令6情使、第1-2-14号）
この地図の作成に当たっては、国土地理院長の承認を得て、同院の数値地図50000（地図情報）を使用した。（承認番号 令6情使、第1-2-15号）
この地図の作成に当たっては、国土地理院長の承認を得て、同院の数値地図50000（行政界）を使用した。（承認番号 令6情使、第1-2-16号）
この地図の作成に当たっては、国土地理院長の承認を得て、同院の数値地図50000（海岸線）を使用した。（承認番号 令6情使、第1-2-17号）
この地図の作成に当たっては、国土地理院長の承認を得て、同院の数値地図50000（水涯線）を使用した。（承認番号 令6情使、第1-2-18号）
この地図の作成に当たっては、国土地理院長の承認を得て、同院の数値地図50000（地名）を使用した。（承認番号 令6情使、第1-2-19号）
この地図の作成に当たっては、国土地理院長の承認を得て、同院の数値地図50000（公共施設）を使用した。（承認番号 令6情使、第1-2-20号）
この地図の作成に当たっては、国土地理院長の承認を得て、同院の数値地図50000（建物）を使用した。（承認番号 令6情使、第1-2-21号）
この地図の作成に当たっては、国土地理院長の承認を得て、同院の数値地図50000（地形）を使用した。（承認番号 令6情使、第1-2-22号）
この地図の作成に当たっては、国土地理院長の承認を得て、同院の数値地図50000（土地利用）を使用した。（承認番号 令6情使、第1-2-23号）
この地図の作成に当たっては、国土地理院長の承認を得て、同院の数値地図50000（標高）を使用した。（承認番号 令6情使、第1-2-24号）
この地図の作成に当たっては、国土地理院長の承認を得て、同院の数値地図50000（地図情報）を使用した。（承認番号 令6情使、第1-2-25号）
この地図の作成に当たっては、国土地理院長の承認を得て、同院の数値地図50000（行政界）を使用した。（承認番号 令6情使、第1-2-26号）
この地図の作成に当たっては、国土地理院長の承認を得て、同院の数値地図50000（海岸線）を使用した。（承認番号 令6情使、第1-2-27号）
この地図の作成に当たっては、国土地理院長の承認を得て、同院の数値地図50000（水涯線）を使用した。（承認番号 令6情使、第1-2-28号）
この地図の作成に当たっては、国土地理院長の承認を得て、同院の数値地図50000（地名）を使用した。（承認番号 令6情使、第1-2-29号）
この地図の作成に当たっては、国土地理院長の承認を得て、同院の数値地図50000（公共施設）を使用した。（承認番号 令6情使、第1-2-30号）
この地図の作成に当たっては、国土地理院長の承認を得て、同院の数値地図50000（建物）を使用した。（承認番号 令6情使、第1-2-31号）
この地図の作成に当たっては、国土地理院長の承認を得て、同院の数値地図50000（地形）を使用した。（承認番号 令6情使、第1-2-32号）
この地図の作成に当たっては、国土地理院長の承認を得て、同院の数値地図50000（土地利用）を使用した。（承認番号 令6情使、第1-2-33号）
この地図の作成に当たっては、国土地理院長の承認を得て、同院の数値地図50000（標高）を使用した。（承認番号 令6情使、第1-2-34号）
この地図の作成に当たっては、国土地理院長の承認を得て、同院の数値地図50000（地図情報）を使用した。（承認番号 令6情使、第1-2-35号）
この地図の作成に当たっては、国土地理院長の承認を得て、同院の数値地図50000（行政界）を使用した。（承認番号

13213 東村山市

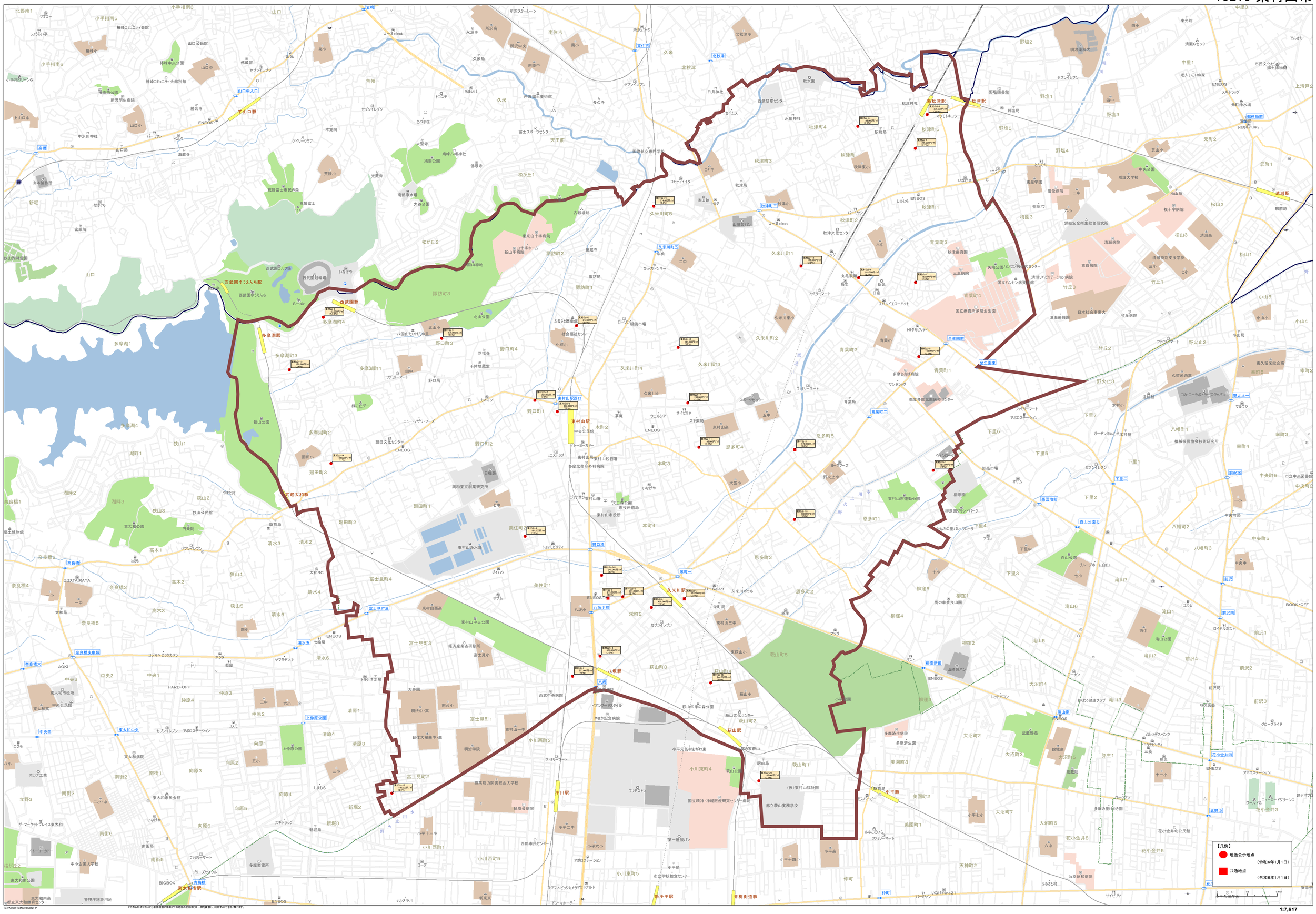

©PASCO ©INCREMENT P
いかなる形式においても著作権者に無断でこの地図の全部または一部を複製し、利用することを固く禁じます。

13214 国分寺市

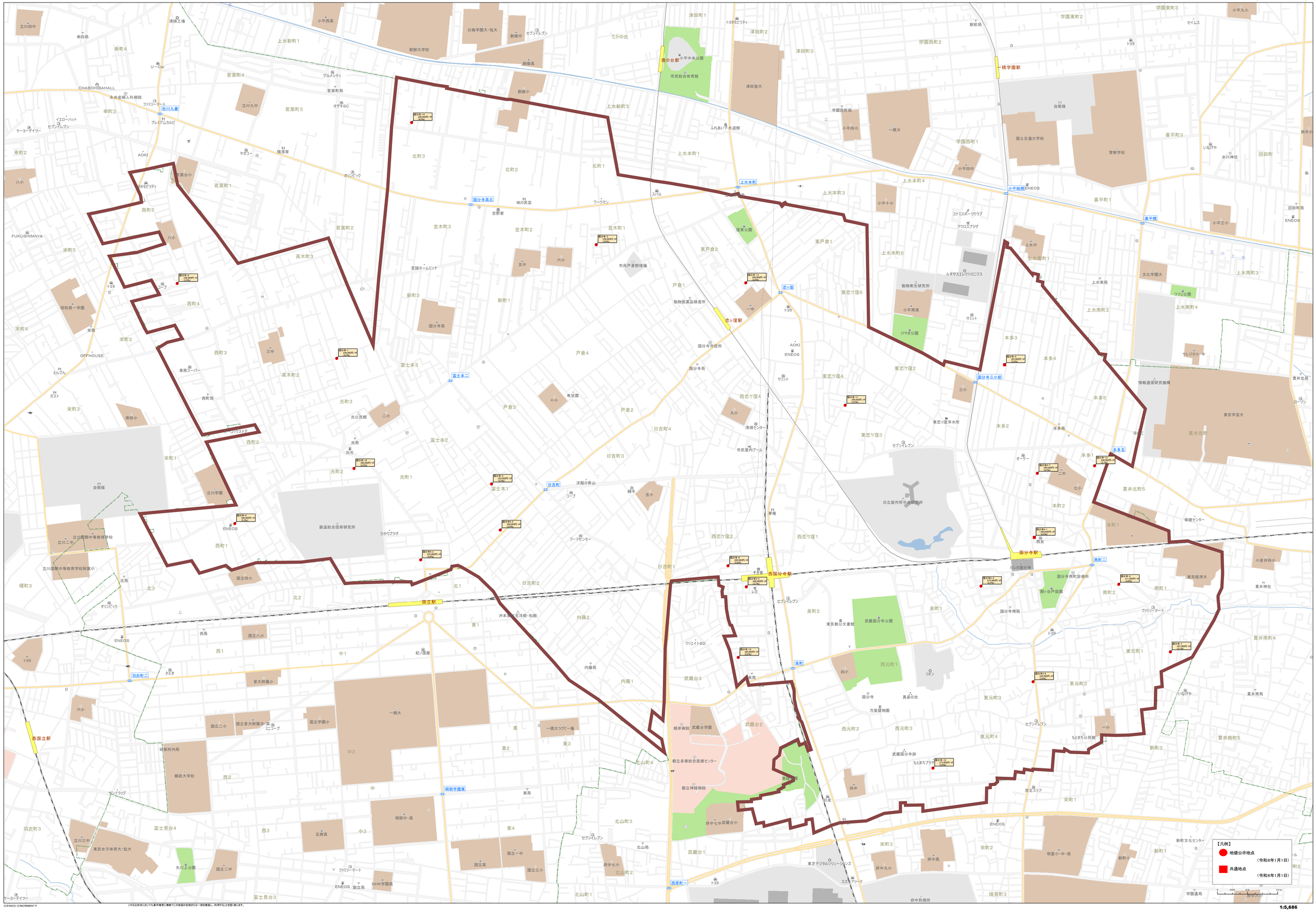

(C)PASCO (C)INCREMENT P
いかなる形式においても著作権者に無断でこの地図の全部または一部を複製し、利用することを禁じます。

13215 国立市

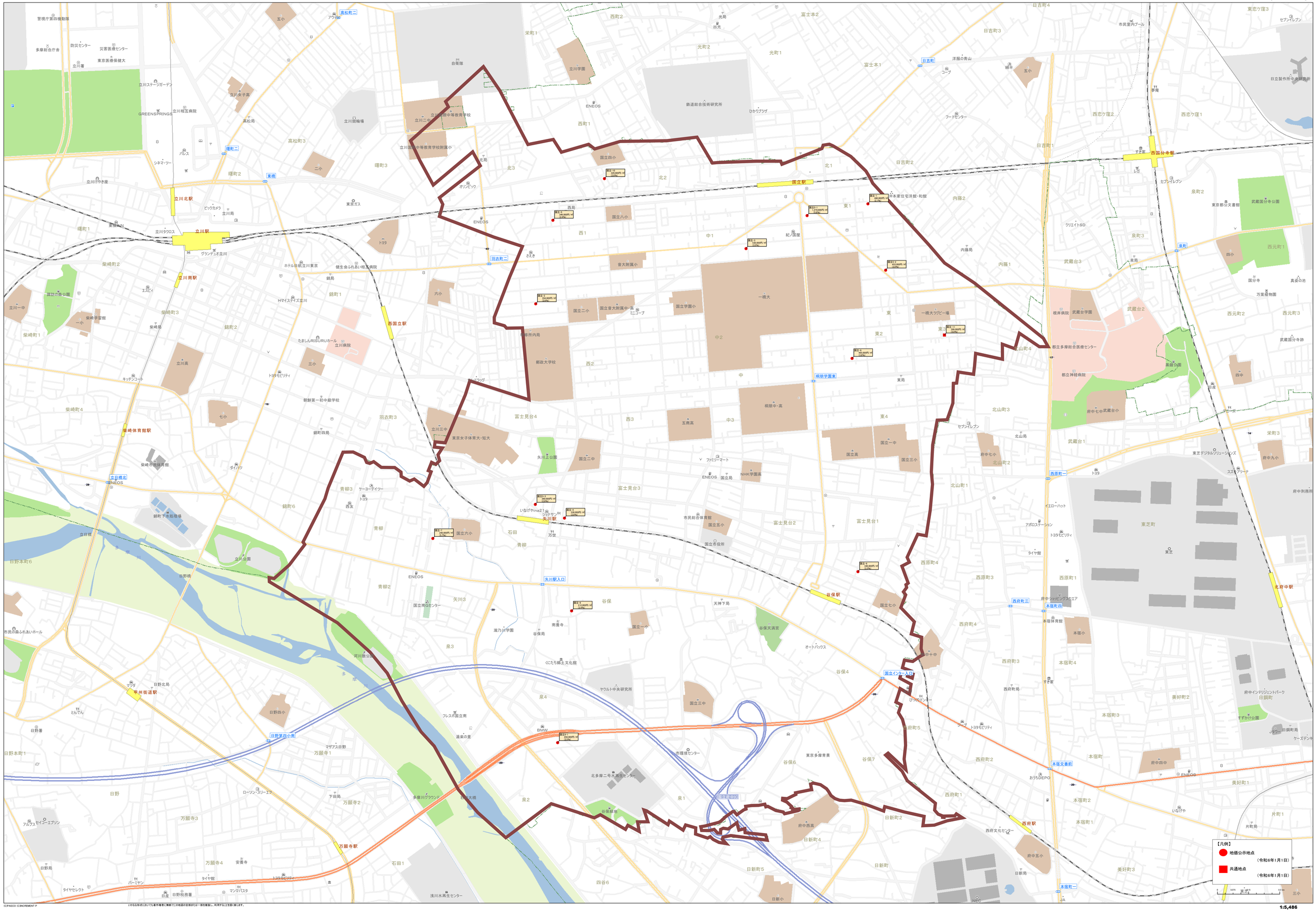

©ZENRIN ©ZENRIN
©PASCO ©ZENRIN
いやなる形式においても著作権者に無断でこの地図の全部または一部を複製し、利用することを固く禁じます。

13218 福生市

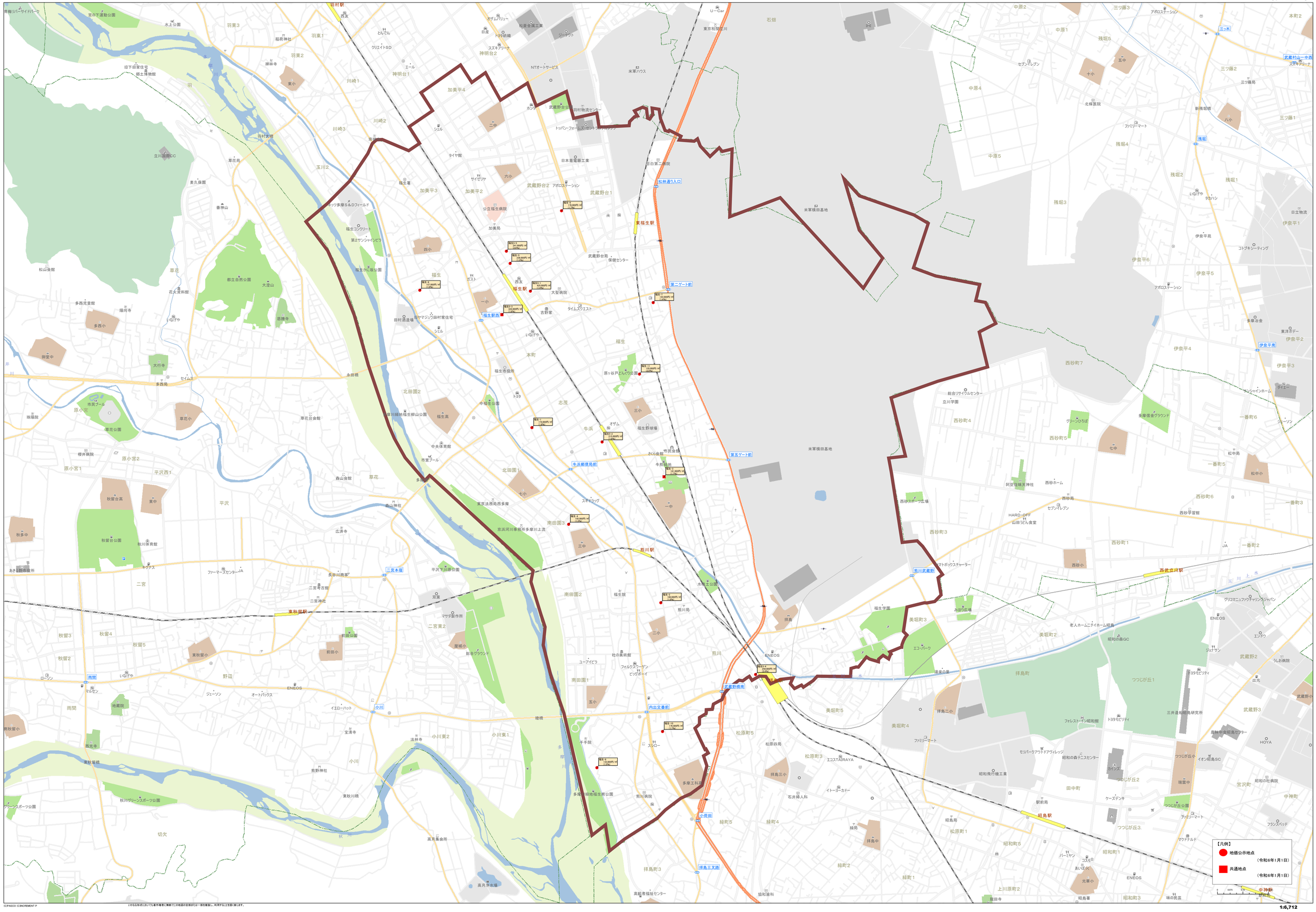
羽村駅
西友
ユーCar
東京税関監視センター
石畑
中原2
三ツ藤3
アポロステーション
本町2
中原1
三ッ木
残堀5
セブンイレブン
五中
十小
武蔵村山一中西
スポーツアリーナ
三ツ藤2
三ツ藤局
北条医院
新青梅街道
八小
三ツ藤1
ファミリーマート
残堀
中原4
残堀4
中原5
残堀2
残堀1
いなげや
タカハシ
日立物流
伊奈平1
伊奈平苑
コトブキシーティング
残堀3
伊奈平6
伊奈平5
アポロステーション
多摩浴室
東洋ホテー
伊奈平2
伊奈平南
伊奈平4
伊奈平3
ダイユー
サンシャインホーム
西砂町7
総合リサイクルセンター
立川学園
多摩信金ブラウンド
一番町6
グリーンひろば
西砂町4
西砂町5
七中
松中局
一番町5
西砂町6
一番町3
西砂学習館
西砂町1
一番町2
JA
西砂小
西砂町3
西砂スポーツ広場
阿豆佐味天神社
西砂ホーム
西砂局
ヒマラヤレブン
HARD・OFF
山田うどん食堂
北中
羽村駅
羽村市役所
ムサムバリュー
日産
トヨタ自販
松岳金属工業
ジーテクト
スズキアリーナ
神明台2
NTオートサービス
ホンダ
武蔵野台公園
羽村物流センター
トッパン・フォームズセントラルラボラトリ
米軍ハウス
神明台1
エール
クリエイトSD
とんでん
日産
羽東3
羽東1
羽東2
禅林寺
東小
川崎1
川崎2
川崎3
羽村大橋
旧下田家住宅
郷土博物館
水上公園
立川国際CC
草花苑
玉川2
麦久保園
番神山
加美平4
加美平3
加美平2
タイヤ館
サイゼリヤ
六小
シオル
福生署
ラウンドワン多摩S&Dフィールド
福生コンクリート
第2サンシャインビル
福生かに坂公園
四小
松山会館
草花
都立自然公園
大澄山
花火資料館
多西児童館
福満寺
多西小
いなげや
慈勝寺
御堂中
大行寺
多西局
セイムス
永田橋
福生
ガスト
西友
福生駅
大聖病院
福生駅西
吉野家
タイムプロスト
田村酒造場
旧ヤマジュウ田村家住宅
シオル
いなげや
本町
福生市役所
トヨタ
原ヶ谷戸どんぐり公園
志茂
中福生公園
北田園2
市民プール
原小宮
草花公園
珠陽院
草花小
草花谷会館
原小宮1
原小宮2
櫻井病院
平沢西1
平沢
秋留台高
東中
秋多中
秋留台公園
秋川体育館
キクヤス
あきる野南保健所
ファーマーズセンターJA
二宮
長谷川商事
二宮考古館
二宮神社
二宮橋
二宮東
秋留3
秋留4
秋留5
秋留2
東秋留駅
東秋留小
前田公園
前田小
ローソン
雨間
いなげや
マルセン
ENEOS
ジェーソン
オートバックス
野辺
地蔵院
雨間小
イエローハット
小川
睦橋
宝蔵寺
西光寺
東秋留橋
秋川グリーンスポーツ公園
グリーンスポーツ公園
切欠
小川東2
小川東1
法林寺
熊野神社
東秋川橋
高月墓会所
高月浄水場
中央体育館
市営プール
北田園1
森山会館
草花
森山神社
広済寺
平沢下川原公園
二宮木場
多摩川緑地福生河川敷公園
福生高
七小
一中
三小
福生野球場
牛浜
オザム
牛浜郵便局前
さくら会館
市民会館
牛浜局
第五ゲート前
スギドラッグ
東京法務局西多摩
京浜河川事務所多摩川上流
南田園3
三中
南田園2
福生院
双葉
マサダ医作所
屋城小
起会グラウンド
水道土公園
熊川駅
熊川局
二小
拝島
福生学園
みはり広場
美堀町3
エコ・パーク
美堀町2
昭和の森GC
老人ホームニチイホーム昭島
ENEOS
ジョナサン
エノク
武蔵野2
ラルお病院
出光
武蔵野小
武蔵野3
三井造船昭島研究所
トヨタモビリティ
つつじが丘1
拝島町
通東の里
熊川
柱の美術館
フォルクスワーゲン
ビッグホーイ
ユーアイビラ
南田園1
五小
武蔵野台局
保健センター
武蔵野台1
武蔵野台2
アポロステーション
日白第二病院
松林通り入口
東福生駅
第二ゲート前
米軍横田基地
日本蓄電器工業
タイムプロスト
吉野家
大聖病院
福生駅西
福生駅
西友
ガスト
福生
一小
田村酒造場
旧ヤマジュウ田村家住宅
シオル
いなげや
本町
福生市役所

13219 狛江市

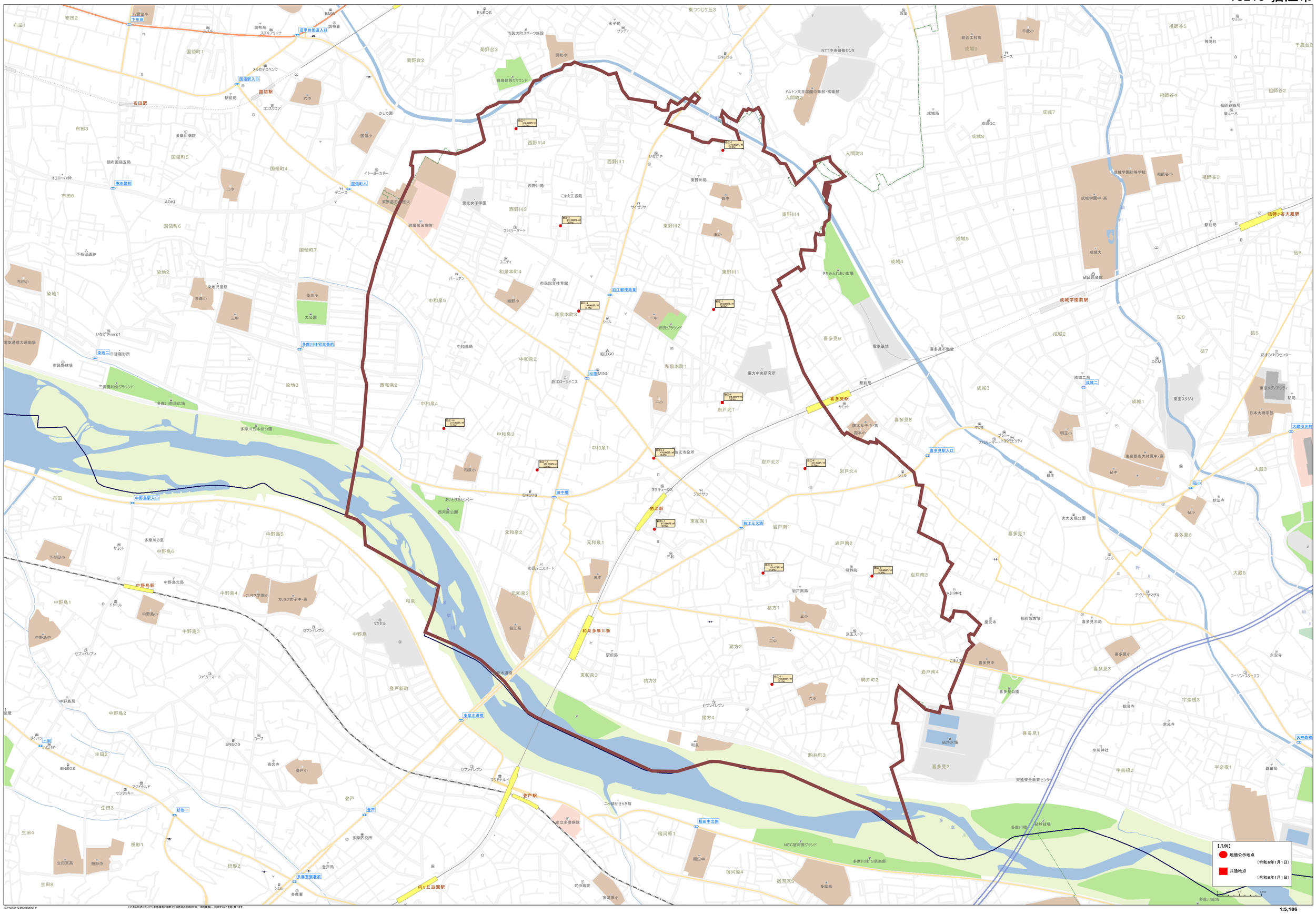

©PASCO ©INCREMENT P
いかなる形式においても著作権者に無断でこの地図の全部または一部を複製し、利用することを禁じます。

13220 東大和市

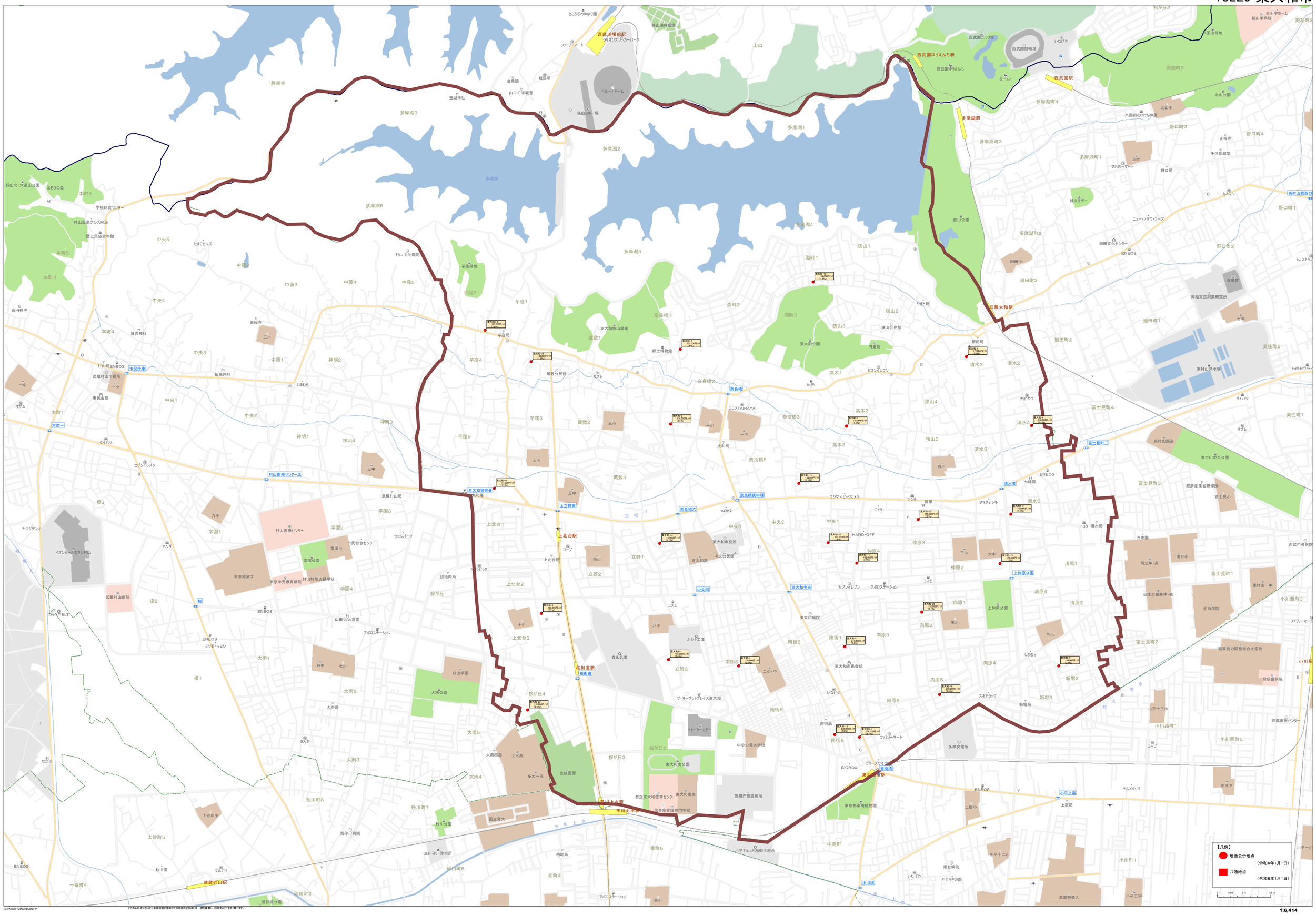
西武球場前駅
ライオンズサクカーパーク
西武園ゆうえんち駅
西武園駅
多摩湖駅
武蔵大和駅
東大和市駅
上北台駅
玉川上水駅
小川駅
多摩湖
狭山公園
東大和公園
村山公園
大南公園
村学園
東大和南公園
東大和緑地
狭山緑地
芋窪緑地
奈良橋
奈良橋一中
奈良橋二中
奈良橋三中
奈良橋四中
奈良橋五中
奈良橋六中
奈良橋庚申塚
桜街道
桜街道駅
上立野東
上北台一
上北台二
上北台三
上北台四
上北台五
上北台六
上北台七
上北台八
上北台九
上北台十
上北台十一
上北台十二
上北台十三
上北台十四
上北台十五
上北台十六
上北台十七
上北台十八
上北台十九
上北台二十
上北台二十一
上北台二十二
上北台二十三
上北台二十四
上北台二十五
上北台二十六
上北台二十七
上北台二十八
上北台二十九
上北台三十
上北台三十一
上北台三十二
上北台三十三
上北台三十四
上北台三十五
上北台三十六
上北台三十七
上北台三十八
上北台三十九
上北台四十
上北台四十一
上北台四十二
上北台四十三
上北台四十四
上北台四十五
上北台四十六
上北台四十七
上北台四十八
上北台四十九
上北台五十
上北台五十一
上北台五十二
上北台五十三
上北台五十四
上北台五十五
上北台五十六
上北台五十七
上北台五十八
上北台五十九
上北台六十
上北台六十一
上北台六十二
上北台六十三
上北台六十四
上北台六十五
上北台六十六
上北台六十七
上北台六十八
上北台六十九
上北台七十
上北台七十一
上北台七十二
上北台七十三
上北台七十四
上北台七十五
上北台七十六
上北台七十七
上北台七十八
上北台七十九
上北台八十
上北台八十一
上北台八十二
上北台八十三
上北台八十四
上北台八十五
上北台八十六
上北台八十七
上北台八十八
上北台八十九
上北台九十
上北台九十一
上北台九十二
上北台九十三
上北台九十四
上北台九十五
上北台九十六
上北台九十七
上北台九十八
上北台九十九
上北台百
上北台百一
上北台百二
上北台百三
上北台百四
上北台百五
上北台百六
上北台百七
上北台百八
上北台百九
上北台百十
上北台百十一
上北台百十二
上北台百十三
上北台百十四
上北台百十五
上北台百十六
上北台百十七
上北台百十八
上北台百十九
上北台百二十
上北台百二十一
上北台百二十二
上北台百二十三
上北台百二十四
上北台百二十五
上北台百二十六
上北台百二十七
上北台百二十八
上北台百二十九
上北台百三十
上北台百三十一
上北台百三十二
上北台百三十三
上北台百三十四
上北台百三十五
上北台百三十六
上北台百三十七
上北台百三十八
上北台百三十九
上北台百四十
上北台百四十一
上北台百四十二
上北台百四十三
上北台百四十四
上北台百四十五
上北台百四十六
上北台百四十七
上北台百四十八
上北台百四十九
上北台百五十
上北台百五十一
上北台百五十二
上北台百五十三
上北台百五十四
上北台百五十五
上北台百五十六
上北台百五十七
上北台百五十八
上北台百五十九
上北台百六十
上北台百六十一
上北台百六十二
上北台百六十三
上北台百六十四
上北台百六十五
上北台百六十六
上北台百六十七
上北台百六十八
上北台百六十九
上北台百七十
上北台百七十一
上北台百七十二
上北台百七十三
上北台百七十四
上北台百七十五
上北台百七十六
上北台百七十七
上北台百七十八
上北台百七十九
上北台百八十
上北台百八十一
上北台百八十二
上北台百八十三
上北台百八十四
上北台百八十五
上北台百八十六
上北台百八十七
上北台百八十八
上北台百八十九
上北台百九十
上北台百九十一
上北台百九十二
上北台百九十三
上北台百九十四
上北台百九十五
上北台百九十六
上北台百九十七
上北台百九十八
上北台百九十九
上北台二百
上北台二百一
上北台二百二
上北台二百三
上北台二百四
上北台二百五
上北台二百六
上北台二百七
上北台二百八
上北台二百九
上北台二百十
上北台二百十一
上北台二百十二
上北台二百十三
上北台二百十四
上北台二百十五
上北台二百十六
上北台二百十七
上北台二百十八
上北台二百十九
上北台二百二十
上北台二百二十一
上北台二百二十二
上北台二百二十三
上北台二百二十四
上北台二百二十五
上北台二百二十六
上北台二百二十七
上北台二百二十八
上北台二百二十九
上北台二百三十
上北台二百三十一
上北台二百三十二
上北台二百三十三
上北台二百三十四
上北台二百三十五
上北台二百三十六
上北台二百三十七
上北台二百三十八
上北台二百三十九
上北台二百四十
上北台二百四十一
上北台二百四十二
上北台二百四十三
上北台二百四十四
上北台二百四十五
上北台二百四十六
上北台二百四十七
上北台二百四十八
上北台二百四十九
上北台二百五十
上北台二百五十一
上北台二百五十二
上北台二百五十三
上北台二百五十四
上北台二百五十五
上北台二百五十六
上北台二百五十七
上北台二百五十八
上北台二百五十九
上北台二百六十
上北台二百六十一
上北台二百六十二
上北台二百六十三
上北台二百六十四
上北台二百六十五
上北台二百六十六
上北台二百六十七
上北台二百六十八
上北台二百六十九
上北台二百七十
上北台二百七十一
上北台二百七十二
上北台二百七十三
上北台二百七十四
上北台二百七十五
上北台二百七十六
上北台二百七十七
上北台二百七十八
上北台二百七十九
上北台二百八十
上北台二百八十一
上北台二百八十二
上北台二百八十三
上北台二百八十四
上北台二百八十五
上北台二百八十六
上北台二百八十七
上北台二百八十八
上北台二百八十九
上北台二百九十
上北台二百九十一
上北台二百九十二
上北台二百九十三
上北台二百九十四
上北台二百九十五
上北台二百九十六
上北台二百九十七
上北台二百九十八
上北台二百九十九
上北台三百
上北台三百一
上北台三百二
上北台三百三
上北台三百四
上北台三百五
上北台三百六
上北台三百七
上北台三百八
上北台三百九
上北台三百十
上北台三百十一
上北台三百十二
上北台三百十三
上北台三百十四
上北台三百十五
上北台三百十六
上北台三百十七
上北台三百十八
上北台三百十九
上北台三百二十
上北台三百二十一
上北台三百二十二
上北台三百二十三
上北台三百二十四
上北台三百二十五
上北台三百二十六
上北台三百二十七
上北台三百二十八
上北台三百二十九
上北台三百三十
上北台三百三十一
上北台三百三十二
上北台三百三十三
上北台三百三十四
上北台三百三十五
上北台三百三十六
上北台三百三十七
上北台三百三十八
上北台三百三十九
上北台三百四十
上北台三百四十一
上北台三百四十二
上北台三百四十三
上北台三百四十四
上北台三百四十五
上北台三百四十六
上北台三百四十七
上北台三百四十八
上北台三百四十九
上北台三百五十
上北台三百五十一
上北台三百五十二
上北台三百五十三
上北台三百五十四
上北台三百五十五
上北台三百五十六
上北台三百五十七
上北台三百五十八
上北台三百五十九
上北台三百六十
上北台三百六十一
上北台三百六十二
上北台三百六十三
上北台三百六十四
上北台三百六十五
上北台三百六十六
上北台三百六十七
上北台三百六十八
上北台三百六十九
上北台三百七十
上北台三百七十一
上北台三百七十二
上北台三百七十三
上北台三百七十四
上北台三百七十五
上北台三百七十六
上北台三百七十七
上北台三百七十八
上北台三百七十九
上北台三百八十
上北台三百八十一
上北台三百八十二
上北台三百八十三
上北台三百八十四
上北台三百八十五
上北台三百八十六
上北台三百八十七
上北台三百八十八
上北台三百八十九
上北台三百九十
上北台三百九十一
上北台三百九十二
上北台三百九十三
上北台三百九十四
上北台三百九十五
上北台三百九十六
上北台三百九十七
上北台三百九十八
上北台三百九十九
上北台四百
上北台四百一
上北台四百二
上北台四百三
上北台四百四
上北台四百五
上北台四百六
上北台四百七
上北台四百八
上北台四百九
上北台四百十
上北台四百十一
上北台四百十二
上北台四百十三
上北台四百十四
上北台四百十五
上北台四百十六
上北台四百十七
上北台四百十八
上北台四百十九
上北台四百二十
上北台四百二十一
上北台四百二十二
上北台四百二十三
上北台四百二十四
上北台四百二十五
上北台四百二十六
上北台四百二十七
上北台四百二十八
上北台四百二十九
上北台四百三十
上北台四百三十一
上北台四百三十二
上北台四百三十三
上北台四百三十四
上北台四百三十五
上北台四百三十六
上北台四百三十七
上北台四百三十八
上北台四百三十九
上北台四百四十
上北台四百四十一
上北台四百四十二
上北台四百四十三
上北台四百四十四
上北台四百四十五
上北台四百四十六
上北台四百四十七
上北台四百四十八
上北台四百四十九
上北台四百五十
上北台四百五十一
上北台四百五十二
上北台四百五十三
上北台四百五十四
上北台四百五十五
上北台四百五十六
上北台四百五十七
上北台四百五十八
上北台四百五十九
上北台四百六十
上北台四百六十一
上北台四百六十二
上北台四百六十三
上北台四百六十四
上北台四百六十五
上北台四百六十六
上北台四百六十七
上北台四百六十八
上北台四百六十九
上北台四百七十
上北台四百七十一
上北台四百七十二
上北台四百七十三
上北台四百七十四
上北台四百七十五
上北台四百七十六
上北台四百七十七
上北台四百七十八
上北台四百七十九
上北台四百八十
上北台四百八十一
上北台四百八十二
上北台四百八十三
上北台四百八十四
上北台四百八十五
上北台四百八十六
上北台四百八十七
上北台四百八十八
上北台四百八十九
上北台四百九十
上北台四百九十一
上北台四百九十二
上北台四百九十三
上北台四百九十四
上北台四百九十五
上北台四百九十六
上北台四百九十七
上北台四百九十八
上北台四百九十九
上北台五百
上北台五百一
上北台五百二
上北台五百三
上北台五百四
上北台五百五
上北台五百六
上北台五百七
上北台五百八
上北台五百九
上北台五百十
上北台五百十一
上北台五百十二
上北台五百十三
上北台五百十四
上北台五百十五
上北台五百十六
上北台五百十七
上北台五百十八
上北台五百十九
上北台五百二十
上北台五百二十一
上北台五百二十二
上北台五百二十三
上北台五百二十四
上北台五百二十五
上北台五百二十六
上北台五百二十七
上北台五百二十八
上北台五百二十九
上北台五百三十
上北台五百三十一
上北台五百三十二
上北台五百三十三
上北台五百三十四
上北台五百三十五
上北台五百三十六
上北台五百三十七
上北台五百三十八
上北台五百三十九
上北台五百四十
上北台五百四十一
上北台五百四十二
上北台五百四十三
上北台五百四十四
上北台五百四十五
上北台五百四十六
上北台五百四十七
上北台五百四十八
上北台五百四十九
上北台五百五十
上北台五百五十一
上北台五百五十二
上北台五百五十三
上北台五百五十四
上北台五百五十五
上北台五百五十六
上北台五百五十七
上北台五百五十八
上北台五百五十九
上北台五百六十
上北台五百六十一
上北台五百六十二
上北台五百六十三
上北台五百六十四
上北台五百六十五
上北台五百六十六
上北台五百六十七
上北台五百六十八
上北台五百六十九
上北台五百七十
上北台五百七十一
上北台五百七十二
上北台五百七十三
上北台五百七十四
上北台五百七十五
上北台五百七十六
上北台五百七十七
上北台五百七十八
上北台五百七十九
上北台五百八十
上北台五百八十一
上北台五百八十二
上北台五百八十三
上北台五百八十四
上北台五百八十五
上北台五百八十六
上北台五百八十七
上北台五百八十八
上北台五百八十九
上北台五百九十
上北台五百九十一
上北台五百九十二
上北台五百九十三
上北台五百九十四
上北台五百九十五
上北台五百九十六
上北台五百九十七
上北台五百九十八
上北台五百九十九
上北台六百
上北台六百一
上北台六百二
上北台六百三
上北台六百四
上北台六百五
上北台六百六
上北台六百七
上北台六百八
上北台六百九
上北台六百十
上北台六百十一
上北台六百十二
上北台六百十三
上北台六百十四
上北台六百十五
上北台六百十六
上北台六百十七
上北台六百十八
上北台六百十九
上北台六百二十
上北台六百二十一
上北台六百二十二
上北台六百二十三
上北台六百二十四
上北台六百二十五
上北台六百二十六
上北台六百二十七
上北台六百二十八
上北台六百二十九
上北台六百三十
上北台六百三十一
上北台六百三十二
上北台六百三十三
上北台六百三十四
上北台六百三十五
上北台六百三十六
上北台六百三十七
上北台六百三十八
上北台六百三十九
上北台六百四十
上北台六百四十一
上北台六百四十二
上北台六百四十三
上北台六百四十四
上北台六百四十五
上北台六百四十六
上北台六百四十七
上北台六百四十八
上北台六百四十九
上北台六百五十
上北台六百五十一
上北台六百五十二
上北台六百五十三
上北台六百五十四
上北台六百五十五
上北台六百五十六
上北台六百五十七
上北台六百五十八
上北台六百五十九
上北台六百六十
上北台六百六十一
上北台六百六十二
上北台六百六十三
上北台六百六十四
上北台六百六十五
上北台六百六十六
上北台六百六十七
上北台六百六十八
上北台六百六十九
上北台六百七十
上北台六百七十一
上北台六百七十二
上北台六百七十三
上北台六百七十四
上北台六百七十五
上北台六百七十六
上北台六百七十七
上北台六百七十八
上北台六百七十九
上北台六百八十
上北台六百八十一
上北台六百八十二
上北台六百八十三
上北台六百八十四
上北台六百八十五
上北台六百八十六
上北台六百八十七
上北台六百八十八
上北台六百八十九
上北台六百九十
上北台六百九十一
上北台六百九十二
上北台六百九十三
上北台六百九十四
上北台六百九十五
上北台六百九十六
上北台六百九十七
上北台六百九十八
上北台六百九十九
上北台七百
上北台七百一
上北台七百二
上北台七百三
上北台七百四
上北台七百五
上北台七百六
上北台七百七
上北台七百八
上北台七百九
上北台七百十
上北台七百十一
上北台七百十二
上北台七百十三
上北台七百十四
上北台七百十五
上北台七百十六
上北台七百十七
上北台七百十八
上北台七百十九
上北台七百二十
上北台七百二十一
上北台七百二十二
上北台七百二十三
上北台七百二十四
上北台七百二十五
上北台七百二十六
上北台七百二十七
上北台七百二十八
上北台七百二十九
上北台七百三十
上北台七百三十一
上北台七百三十二
上北台七百三十三
上北台七百三十四
上北台七百三十五
上北台七百三十六
上北台七百三十七
上北台七百三十八
上北台七百三十九
上北台七百四十
上北台七百四十一
上北台七百四十二
上北台七百四十三
上北台七百四十四
上北台七百四十五
上北台七百四十六
上北台七百四十七
上北台七百四十八
上北台七百四十九
上北台七百五十
上北台七百五十一
上北台七百五十二
上北台七百五十三
上北台七百五十四
上北台七百五十五
上北台七百五十六
上北台七百五十七
上北台七百五十八
上北台七百五十九
上北台七百六十
上北台七百六十一
上北台七百六十二
上北台七百六十三
上北台七百六十四
上北台七百六十五
上北台七百六十六
上北台七百六十七
上北台七百六十八
上北台七百六十九
上北台七百七十
上北台七百七十一
上北台七百七十二
上北台七百七十三
上北台七百七十四
上北台七百七十五
上北台七百七十六
上北台七百七十七
上北台七百七十八
上北台七百七十九
上北台七百八十
上北台七百八十一
上北台七百八十二
上北台七百八十三
上北台七百八十四
上北台七百八十五
上北台七百八十六
上北台七百八十七
上北台七百八十八
上北台七百八十九
上北台七百九十
上北台七百九十一
上北台七百九十二
上北台七百九十三
上北台七百九十四
上北台七百九十五
上北台七百九十六
上北台七百九十七
上北台七百九十八
上北台七百九十九
上北台八百
上北台八百一
上北台八百二
上北台八百三
上北台八百四
上北台八百五
上北台八百六
上北台八百七
上北台八百八
上北台八百九
上北台八百十
上北台八百十一
上北台八百十二
上北台八百十三
上北台八百十四
上北台八百十五
上北台八百十六
上北台八百十七
上北台八百十八
上北台八百十九
上北台八百二十
上北台八百二十一
上北台八百二十二
上北台八百二十三
上北台八百二十四
上北台八百二十五
上北台八百二十六
上北台八百二十七
上北台八百二十八
上北台八百二十九
上北台八百三十
上北台八百三十一
上北台八百三十二
上北台八百三十三
上北台八百三十四
上北台八百三十五
上北台八百三十六
上北台八百三十七
上北台八百三十八
上北台八百三十九
上北台八百四十
上北台八百四十一
上北台八百四十二
上北台八百四十三
上北台八百四十四
上北台八百四十五
上北台八百四十六
上北台八百四十七
上北台八百四十八
上北台八百四十九
上北台八百五十
上北台八百五十一
上北台八百五十二
上北台八百五十三
上北台八百五十四
上北台八百五十五
上北台八百五十六
上北台八百五十七
上北台八百五十八
上北台八百五十九
上北台八百六十
上北台八百六十一
上北台八百六十二
上北台八百六十三
上北台八百六十四
上北台八百六十五
上北台八百六十六
上北台八百六十七
上北台八百六十八
上北台八百六十九
上北台八百七十
上北台八百七十一
上北台八百七十二
上北台八百七十三
上北台八百七十四
上北台八百七十五
上北台八百七十六
上北台八百七十七
上北台八百七十八
上北台八百七十九
上北台八百八十
上北台八百八十一
上北台八百八十二
上北台八百八十三
上北台八百八十四
上北台八百八十五
上北台八百八十六
上北台八百八十七
上北台八百八十八
上北台八百八十九
上北台八百九十
上北台八百九十一
上北台八百九十二
上北台八百九十三
上北台八百九十四
上北台八百九十五
上北台八百九十六
上北台八百九十七
上北台八百九十八
上北台八百九十九
上北台九百
上北台九百一
上北台九百二
上北台九百三
上北台九百四
上北台九百五
上北台九百六
上北台九百七
上北台九百八
上北台九百九
上北台九百十
上北台九百十一
上北台九百十二
上北台九百十三
上北台九百十四
上北台九百十五
上北台九百十六
上北台九百十七
上北台九百十八
上北台九百十九
上北台九百二十
上北台九百二十一
上北台九百二十二
上北台九百二十三
上北台九百二十四
上北台九百二十五
上北台九百二十六
上北台九百二十七
上北台九百二十八
上北台九百二十九
上北台九百三十
上北台九百三十一
上北台九百三十二
上北台九百三十三
上北台九百三十四
上北台九百三十五
上北台九百三十六
上北台九百三十七
上北台九百三十八
上北台九百三十九
上北台九百四十
上北台九百四十一
上北台九百四十二
上北台九百四十三
上北台九百四十四
上北台九百四十五
上北台九百四十六
上北台九百四十七
上北台九百四十八
上北台九百四十九
上北台九百五十
上北台九百五十一
上北台九百五十二
上北台九百五十三
上北台九百五十四
上北台九百五十五
上北台九百五十六
上北台九百五十七
上北台九百五十八
上北台九百五十九
上北台九百六十
上北台九百六十一
上北台九百六十二
上北台九百六十三
上北台九百六十四
上北台九百六十五
上北台九百六十六
上北台九百六十七
上北台九百六十八
上北台九百六十九
上北台九百七十
上北台九百七十一
上北台九百七十二
上北台九百七十三
上北台九百七十四
上北台九百七十五
上北台九百七十六
上北台九百七十七
上北台九百七十八
上北台九百七十九
上北台九百八十
上北台九百八十一
上北台九百八十二
上北台九百八十三
上北台九百八十四
上北台九百八十五
上北台九百八十六
上北台九百八十七
上北台九百八十八
上北台九百八十九
上北台九百九十
上北台九百九十一
上北台九百九十二
上北台九百九十三
上北台九百九十四
上北台九百九十五
上北台九百九十六
上北台九百九十七
上北台九百九十八
上北台九百九十九
上北台千
上北台千一
上北台千二
上北台千三
上北台千四
上北台千五
上北台千六
上北台千七
上北台千八
上北台千九
上北台千十
上北台千十一
上北台千十二
上北台千十三
上北台千十四
上北台千十五
上北台千十六
上北台千十七
上北台千十八
上北台千十九
上北台千二十
上北台千二十一
上北台千二十二
上北台千二十三
上北台千二十四
上北台千二十五
上北台千二十六
上北台千二十七
上北台千二十八
上北台千二十九
上北台千三十
上北台千三十一
上北台千三十二
上北台千三十三
上北台千三十四
上北台千三十五
上北台千三十六
上北台千三十七
上北台千三十八
上北台千三十九
上北台千四十
上北台千四十一
上北台千四十二
上北台千四十三
上北台千四十四
上北台千四十五
上北台千四十六
上北台千四十七
上北台千四十八
上北台千四十九
上北台千五十
上北台千五十一
上北台千五十二
上北台千五十三
上北台千五十四
上北台千五十五
上北台千五十六
上北台千五十七
上北台千五十八
上北台千五十九
上北台千六十
上北台千六十一
上北台千六十二
上北台千六十三
上北台千六十四
上北台千六十五
上北台千六十六
上北台千六十七
上北台千六十八
上北台千六十九
上北台千七十
上北台千七十一
上北台千七十二
上北台千七十三
上北台千七十四
上北台千七十五
上北台千七十六
上北台千七十七
上北台千七十八
上北台千七十九
上北台千八十
上北台千八十一
上北台千八十二
上北台千八十三
上北台千八十四
上北台千八十五
上北台千八十六
上北台千八十七
上北台千八十八
上北台千八十九
上北台千九十
上北台千九十一
上北台千九十二
上北台千九十三
上北台千九十四
上北台千九十五
上北台千九十六
上北台千九十七
上北台千九十八
上北台千九十九
上北台千百
上北台千百一
上北台千百二
上北台千百三
上北台千百四
上北台千百五
上北台千百六
上北台千百七
上北台千百八
上北台千百九
上北台千百十
上北台千百十一
上北台千百十二
上北台千百十三
上北台千百十四
上北台千百十五
上北台千百十六
上北台千百十七
上北台千百十八
上北台千百十九
上北台千百二十
上北台千百二十一
上北台千百二十二
上北台千百二十三
上北台千百二十四
上北台千百二十五
上北台千百二十六
上北台千百二十七
上北台千百二十八
上北台千百二十九
上北台千百三十
上北台千百三十一
上北台千百三十二
上北台千百三十三
上北台千百三十四
上北台千百三十五
上北台千百三十六
上北台千百三十七
上北台千百三十八
上北台千百三十九
上北台千百四十
上北台千百四十一
上北台千百四十二
上北台千百四十三
上北台千百四十四
上北台千百四十五
上北台千百四十六
上北台千百四十七
上北台千百四十八
上北台千百四十九
上北台千百五十
上北台千百五十一
上北台千百五十二
上北台千百五十三
上北台千百五十四
上北台千百五十五
上北台千百五十六
上北台千百五十七
上北台千百五十八
上北台千百五十九
上北台千百六十
上北台千百六十一
上北台千百六十二
上北台千百六十三
上北台千百六十四
上北台千百六十五
上北台千百六十六
上北台千百六十七
上北台千百六十八
上北台千百六十九
上北台千百七十
上北台千百七十一
上北台千百七十二
上北台千百七十三
上北台千百七十四
上北台千百七十五
上北台千百七十六
上北台千百七十七
上北台千百七十八
上北台千百七十九
上北台千百八十
上北台千百八十一
上北台千百八十二
上北台千百八十三
上北台千百八十四
上北台千百八十五
上北台千百八十六
上北台千百八十七
上北台千百八十八
上北台千百八十九
上北台千百九十
上北台千百九十一
上北台千百九十二
上北台千百九十三
上北台千百九十四
上北台千百九十五
上北台千百九十六
上北台千百九十七
上北台千百九十八
上北台千百九十九
上北台千二百
上北台千二百一
上北台千二百二
上北台千二百三
上北台千二百四
上北台千二百五
上北台千二百六
上北台千二百七
上北台千二百八
上北台千二百九
上北台千二百十
上北台千二百十一
上北台千二百十二
上北台千二百十三
上北台千二百十四
上北台千二百十五
上北台千二百十六
上北台千二百十七
上北台千二百十八
上北台千二百十九
上北台千二百二十
上北台千二百二十一
上北台千二百二十二
上北台千二百二十三
上北台千二百二十四
上北台千二百二十五
上北台千二百二十六
上北台千二百二十七
上北台千二百二十八
上北台千二百二十九
上北台千二百三十
上北台千二百三十一
上北台千二百三十二
上北台千二百三十三
上北台千二百三十四
上北台千二百三十五
上北台千二百三十六
上北台千二百三十七
上北台千二百三十八
上北台千二百三十九
上北台千二百四十
上北台千二百四十一
上北台千二百四十二
上北台千二百四十三
上北台千二百四十四
上北台千二百四十五
上北台千二百四十六
上北台千二百四十七
上北台千二百四十八
上北台千二百四十九
上北台千二百五十
上北台千二百五十一
上北台千二百五十二
上北台千二百五十三
上北台千二百五十四
上北台千二百五十五
上北台千二百五十六
上北台千二百五十七
上北台千二百五十八
上北台千二百五十九
上北台千二百六十
上北台千二百六十一
上北台千二百六十二
上北台千二百六十三
上北台千二百六十四
上北台千二百六十五
上北台千二百六十六
上北台千二百六十七
上北台千二百六十八
上北台千二百六十九
上北台千二百七十
上北台千二百七十一
上北台千二百七十二
上北台千二百七十三
上北台千二百七十四
上北台千二百七十五
上北台千二百七十六
上北台千二百七十七
上北台千二百七十八
上北台千二百七十九
上北台千二百八十
上北台千二百八十一
上北台千二百八十二
上北台千二百八十三
上北台千二百八十四
上北台千二百八十五
上北台千二百八十六
上北台千二百八十七
上北台千二百八十八
上北台千二百八十九
上北台千二百九十
上北台千二百九十一
上北台千二百九十二
上北台千二百九十三
上北台千二百九十四
上北台千二百九十五
上北台千二百九十六
上北台千二百九十七
上北台千二百九十八
上北台千二百九十九
上北台千三百
上北台千三百一
上北台千三百二
上北台千三百三
上北台千三百四
上北台千三百五
上北台千三百六
上北台千三百七
上北台千三百八
上北台千三百九
上北台千三百十
上北台千三百十一
上北台千三百十二
上北台千三百十三
上北台千三百十四
上北台千三百十五
上北台千三百十六
上北台千三百十七
上北台千三百十八
上北台千三百十九
上北台千三百二十
上北台千三百二十一
上北台千三百二十二
上北台千三百二十三
上北台千三百二十四
上北台千三百二十五
上北台千三百二十六
上北台千三百二十七
上北台千三百二十八
上北台千三百二十九
上北台千三百三十
上北台千三百三十一
上北台千三百三十二
上北台千三百三十三
上北台千三百三十四
上北台千三百三十五
上北台千三百三十六
上北台千三百三十七
上北台千三百三十八
上北台千三百三十九
上北台千三百四十
上北台千三百四十一
上北台千三百四十二
上北台千三百四十三
上北台千三百四十四
上北台千三百四十五
上北台千三百四十六
上北台千三百四十七
上北台千三百四十八
上北台千三百四十九
上北台千三百五十
上北台千三百五十一
上北台千三百五十二
上北台千三百五十三
上北台千三百五十四
上北台千三百五十五
上北台千三百五十六
上北台千三百五十七
上北台千三百五十八
上北台千三百五十九
上北台千三百六十
上北台千三百六十一
上北台千三百六十二
上北台千三百六十三
上北台千三百六十四
上北台千三百六十五
上北台千三百六十六
上北台千三百六十七
上北台千三百六十八
上北台千三百六十九
上北台千三百七十
上北台千三百七十一
上北台千三百七十二
上北台千三百七十三
上北台千三百七十四
上北台千三百七十五
上北台千三百七十六
上北台千三百七十七
上北台千三百七十八
上北台千三百七十九
上北台千三百八十
上北台千三百八十一
上北台千三百八十二
上北台千三百八十三
上北台千三百八十四
上北台千三百八十五
上北台千三百八十六
上北台千三百八十七
上北台千三百八十八
上北台千三百八十九
上北台千三百九十
上北台千三百九十一
上北台千三百九十二
上北台千三百九十三
上北台千三百九十四
上北台千三百九十五
上北台千三百九十六
上北台千三百九十七
上北台千三百九十八
上北台千三百九十九
上北台千四百
上北台千四百一
上北台千四百二
上北台千四百三
上北台千四百四
上北台千四百五
上北台千四百六
上北台千四百七
上北台千四百八
上北台千四百九
上北台千四百十
上北台千四百十一
上北台千四百十二
上北台千四百十三
上北台千四百十四
上北台千四百十五
上北台千四百十六
上北台千四百十七
上北台千四百十八
上北台千四百十九
上北台千四百二十
上北台千四百二十一
上北台千四百二十二
上北台千四百二十三
上北台千四百二十四
上北台千四百二十五
上北台千四百二十六
上北台千四百二十七
上北台千四百二十八
上北台千四百二十九
上北台千四百三十
上北台千四百三十一
上北台千四百三十二
上北台千四百三十三
上北台千四百三十四
上北台千四百三十五
上北台千四百三十六
上北台千四百三十七
上北台千四百三十八
上北台千四百三十九
上北台千四百四十
上北台千四百四十一
上北台千四百四十二
上北台千四百四十三
上北台千四百四十四
上北台千四百四十五
上北台千四百四十六
上北台千四百四十七
上北台千四百四十八
上北台千四百四十九
上北台千四百五十
上北台千四百五十一
上北台千四百五十二
上北台千四百五十三
上北台千四百五十四
上北台千四百五十五
上北台千四百五十六
上北台千四百五十七
上北台千四百五十八
上北台千四百五十九
上北台千四百六十
上北台千四百六十一
上北台千四百六十二
上北台千四百六十三
上北台千四百六十四
上北台千四百六十五
上北台千四百六十六
上北台千四百六十七
上北台千四百六十八
上北台千四百六十九
上北台千四百七十
上北台千四百七十一
上北台千四百七十二
上北台千四百七十三
上北台千四百七十四
上北台千四百七十五
上北台千四百七十六
上北台千四百七十七
上北台千四百七十八
上北台千四百七十九
上北台千四百八十
上北台千四百八十一
上北台千四百八十二
上北台千四百八十三
上北台千四百八十四
上北台千四百八十五
上北台千四百八十六
上北台千四百八十七
上北台千四百八十八
上北台千四百八十九
上北台千四百九十
上北台千四百九十一
上北台千四百九十二
上北台千四百九十三
上北台千四百九十四
上北台千四百九十五
上北台千四百九十六
上北台千四百九十七
上北台千四百九十八
上北台千四百九十九
上北台千五百
上北台千五百一
上北台千五百二
上北台千五百三
上北台千五百四
上北台千五百五
上北台千五百六
上北台千五百七
上北台千五百八
上北台千五百九
上北台千五百十
上北台千五百十一
上北台千五百十二
上北台千五百十三
上北台千五百十四
上北台千五百十五
上北台千五百十六
上北台千五百十七
上北台千五百十八
上北台千五百十九
上北台千五百二十
上北台千五百二十一
上北台千五百二十二
上北台千五百二十三
上北台千五百二十四
上北台千五百二十五
上北台千五百二十六
上北台千五百二十七
上北台千五百二十八
上北台千五百二十九
上北台千五百三十
上北台千五百三十一
上北台千五百三十二
上北台千五百三十三
上北台千五百三十四
上北台千五百三十五
上北台千五百三十六
上北台千五百三十七
上北台千五百三十八
上北台千五百三十九
上北台千五百四十
上北台千五百四十一
上北台千五百四十二
上北台千五百四十三
上北台千五百四十四
上北台千五百四十五
上北台千五百四十六
上北台千五百四十七
上北台千五百四十八
上北台千五百四十九
上北台千五百五十
上北台千五百五十一
上北台千五百五十二
上北台千五百五十三
上北台千五百五十四
上北台千五百五十五
上北台千五百五十六
上北台千五百五十七
上北台千五百五十八
上北台千五百五十九
上北台千五百六十
上北台千五百六十一
上北台千五百六十二
上北台千五百六十三
上北台千五百六十四
上北台千五百六十五
上北台千五百六十六
上北台千五百六十七
上北台千五百六十八
上北台千五百六十九
上北台千五百七十
上北台千五百七十一
上北台千五百七十二
上北台千五百七十三
上北台千五百七十四
上北台千五百七十五
上北台千五百七十六
上北台千五百七十七
上北台千五百七十八
上北台千五百七十九
上北台千五百八十
上北台千五百八十一
上北台千五百八十二
上北台千五百八十三
上北台千五百八十四
上北台千五百八十五
上北台千五百八十六
上北台千五百八十七
上北台千五百八十八
上北台千五百八十九
上北台千五百九十
上北台千五百九十一
上北台千五百九十二
上北台千五百九十三
上北台千五百九十四
上北台千五百九十五
上北台千五百九十六
上北台千五百九十七
上北台千五百九十八
上北台千五百九十九
上北台千六百
上北台千六百一
上北台千六百二
上北台千六百三
上北台千六百四
上北台千六百五
上北台千六百六
上北台千六百七
上北台千六百八
上北台千六百九
上北台千六百十
上北台千六百十一
上北台千六百十二
上北台千六百十三
上北台千六百十四
上北台千六百十五
上北台千六百十六
上北台千六百十七
上北台千六百十八
上北台千六百十九
上北台千六百二十
上北台千六百二十一
上北台千六百二十二
上北台千六百二十三
上北台千六百二十四
上北台千六百二十五
上北台千六百二十六
上北台千六百二十七
上北台千六百二十八
上北台千六百二十九
上北台千六百三十
上北台千六百三十一
上北台千六百三十二
上北台千六百三十三
上北台千六百三十四
上北台千六百三十五
上北台千六百三十六
上北台千六百三十七
上北台千六百三十八
上北台千六百三十九
上北台千六百四十
上北台千六百四十一
上北台千六百四十二
上北台千六百四十三
上北台千六百四十四
上北台千六百四十五
上北台千六百四十六
上北台千六百四十七
上北台千六百四十八
上北台千六百四十九
上北台千六百五十
上北台千六百五十一
上北台千六百五十二
上北台千六百五十三
上北台千六百五十四
上北台千六百五十五
上北台千六百五十六
上北台千六百五十七
上北台千六百五十八
上北台千六百五十九
上北台千六百六十
上北台千六百六十一
上北台千六百六十二
上北台千六百六十三
上北台千六百六十四
上北台千六百六十五
上北台千六百六十六
上北台千六百六十七
上北台千六百六十八
上北台千六百六十九
上北台千六百七十
上北台千六百七十一
上北台千六百七十二
上北台千六百七十三
上北台千六百七十四
上北台千六百七十五
上北台千六百七十六
上北台千六百七十七
上北台千六百七十八
上北台千六百七十九
上北台千六百八十
上北台千六百八十一
上北台千六百八十二
上北台千六百八十三
上北台千六百八十四
上北台千六百八十五
上北台千六百八十六
上北台千六百八十七
上北台千六百八十八
上北台千六百八十九
上北台千六百九十
上北台千六百九十一
上北台千六百九十二
上北台千六百九十三
上北台千六百九十四
上北台千六百九十五
上北台千六百九十六
上北台千六百九十七
上北台千六百九十八
上北台千六百九十九
上北台千七百
上北台千七百一
上北台千七百二
上北台千七百三
上北台千七百四
上北台千七百五
上北台千七百六
上北台千七百七
上北台千七百八
上北台千七百九
上北台千七百十
上北台千七百十一
上北台千七百十二
上北台千七百十三
上北台千七百十四
上北台千七百十五
上北台千七百十六
上北台千七百十七
上北台千七百十八
上北台千七百十九
上北台千七百二十
上北台千七百二十一
上北台千七百二十二
上北台千七百二十三
上北台千七百二十四
上北台千七百二十五
上北台千七百二十六
上北台千七百二十七
上北台千七百二十八
上北台千七百二十九
上北台千七百三十
上北台千七百三十一
上北台千七百三十二
上北台千七百三十三
上北台千七百三十四
上北台千七百三十五
上北台千七百三十六
上北台千七百三十七
上北台千七百三十八
上北台千七百三十九
上北台千七百四十
上北台千七百四十一
上北台千七百四十二
上北台千七百四十三
上北台千七百四十四
上北台千七百四十五
上北台千七百四十六
上北台千七百四十七
上北台千七百四十八
上北台千七百四十九
上北台千七百五十
上北台千七百五十一
上北台千七百五十二
上北台千七百五十三
上北台千七百五十四
上北台千七百五十五
上北台千七百五十六
上北台千七百五十七
上北台千七百五十八
上北台千七百五十九
上北台千七百六十
上北台千七百六十一
上北台千七百六十二
上北台千七百六十三
上北台千七百六十四
上北台千七百六十五
上北台千七百六十六
上北台千七百六十七
上北台千七百六十八
上北台千七百六十九
上北台千七百七十
上北台千七百七十一
上北台千七百七十二
上北台千七百七十三
上北台千七百七十四
上北台千七百七十五
上北台千七百七十六
上北台千七百七十七
上北台千七百七十八
上北台千七百七十九
上北台千七百八十
上北台千七百八十一
上北台千七百八十二
上北台千七百八十三
上北台千七百八十四
上北台千七百八十五
上北台千七百八十六
上北台千七百八十七
上北台千七百八十八
上北台千七百八十九
上北台千七百九十
上北台千七百九十一
上北台千七百九十二
上北台千七百九十三
上北台千七百九十四
上北台千七百九十五
上北台千七百九十六
上北台千七百九十七
上北台千七百九十八
上北台千七百九十九
上北台千八百
上北台千八百一
上北台千八百二
上北

13221 清瀬市

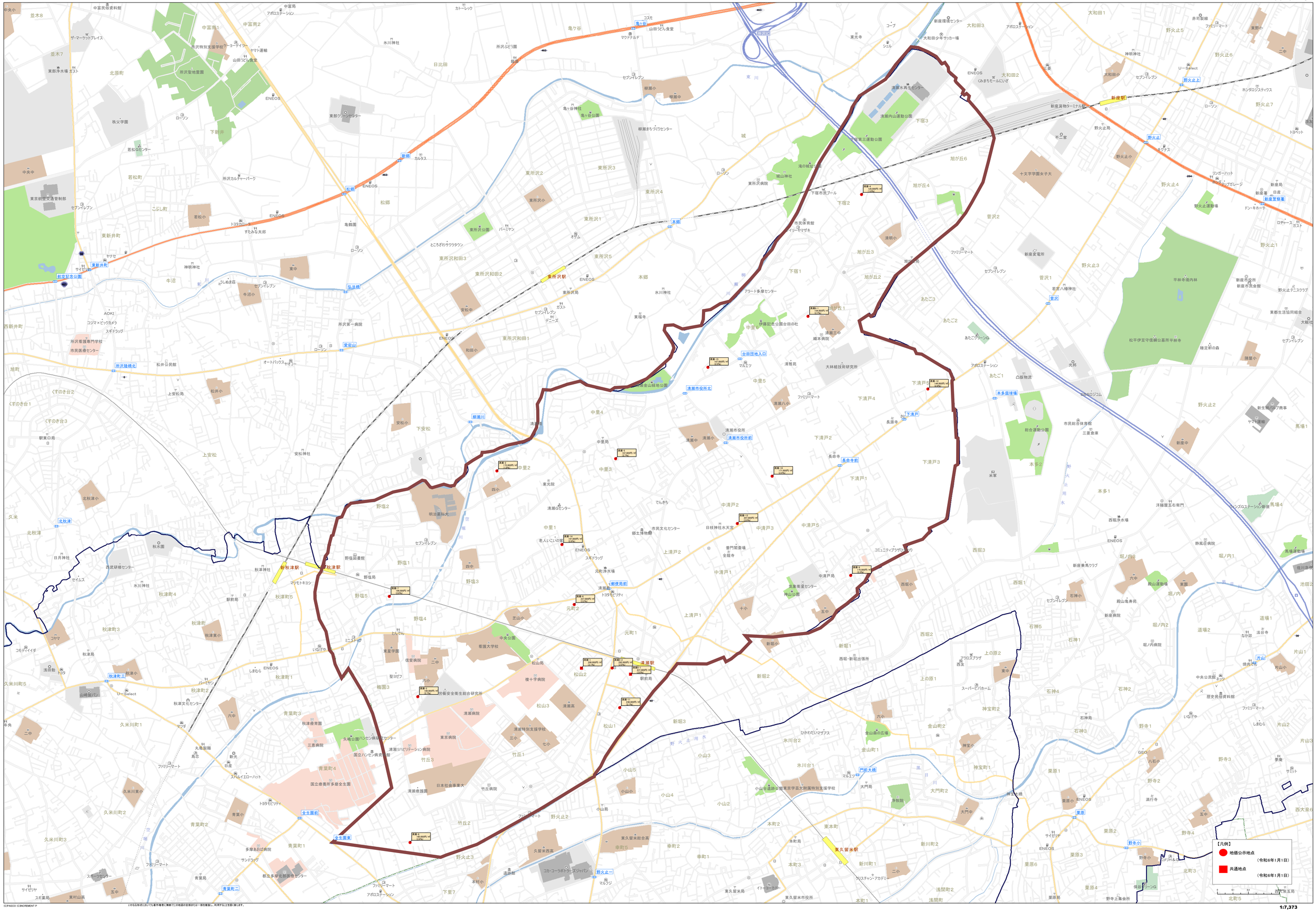

©PASCO ©ZENRIN ©INCREMENT P
いかなる形式においても事前書面による許諾なしに複製・改変・再配布等を禁じます。

13222 東久留米市

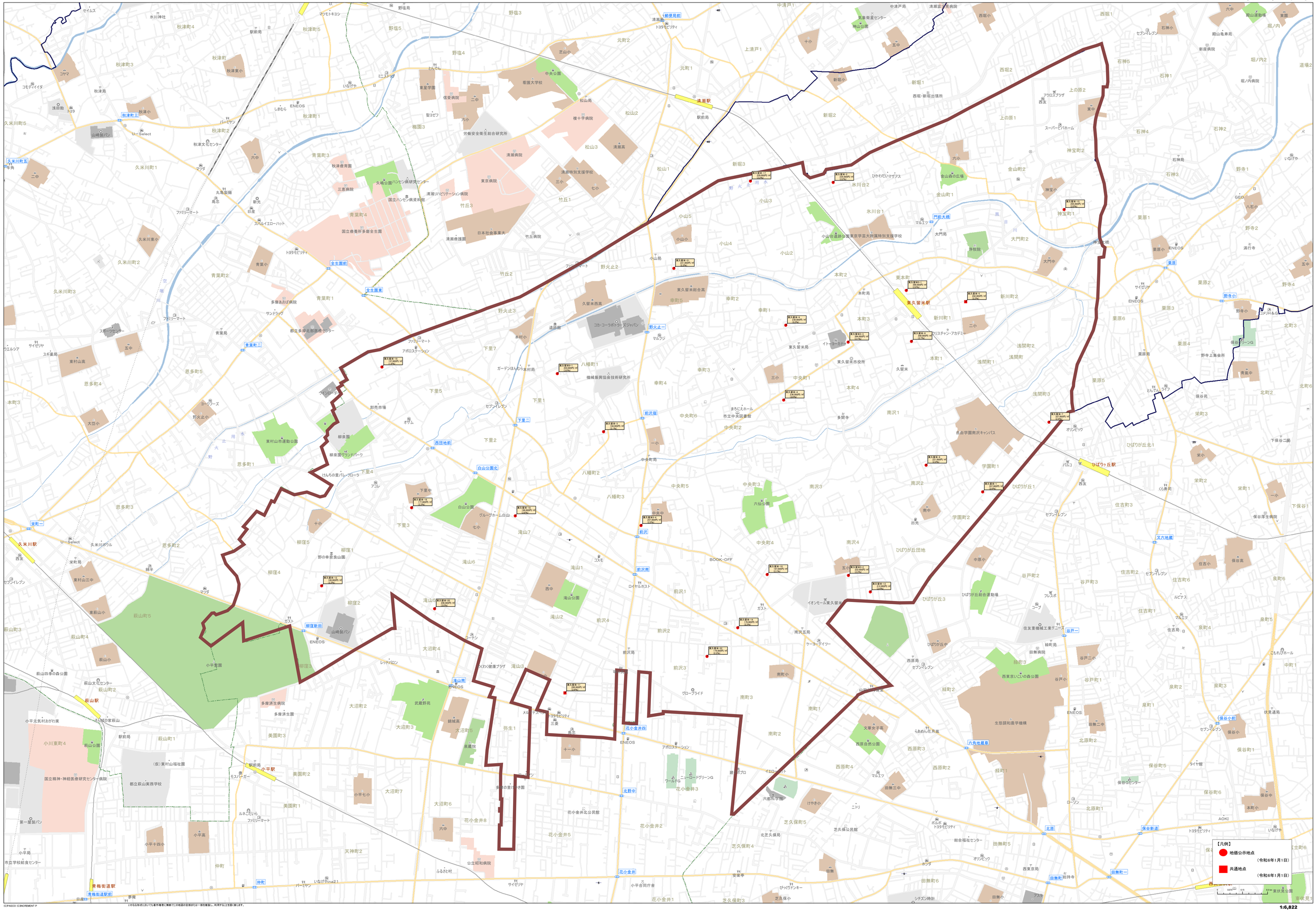

©PASCO ©ZENRIN CO.,LTD.
いかなる形式においても著作権者に無断でこの地図の全部または一部を複製し、利用することを固く禁じます。

13223 武蔵村山市

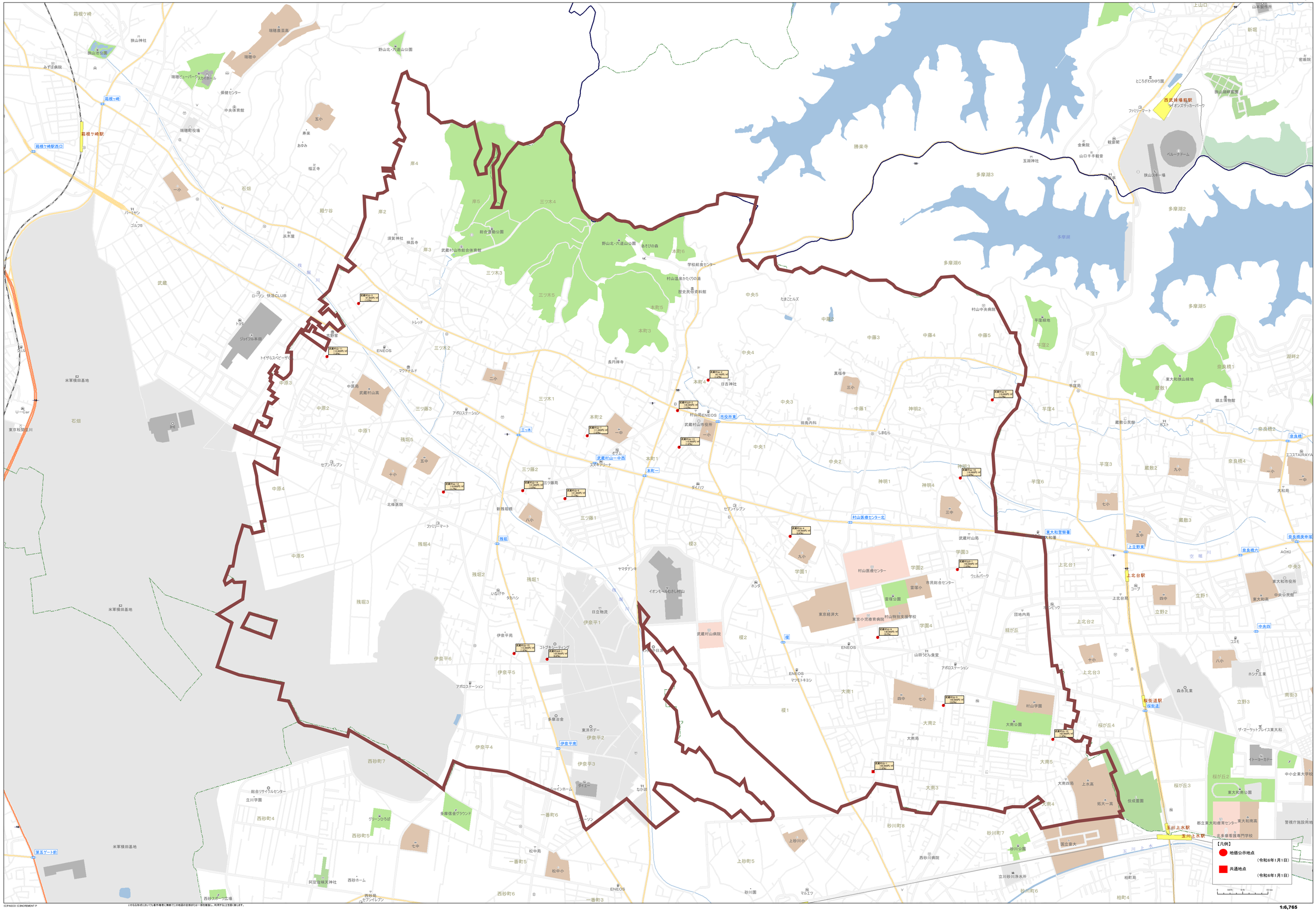

(C)PASCO (C)INCREMENT P
いかなる形式においても著作権者に無断でこの地図の全部または一部を複製し、利用することを固く禁じます。

1:6,765

13224 多摩市

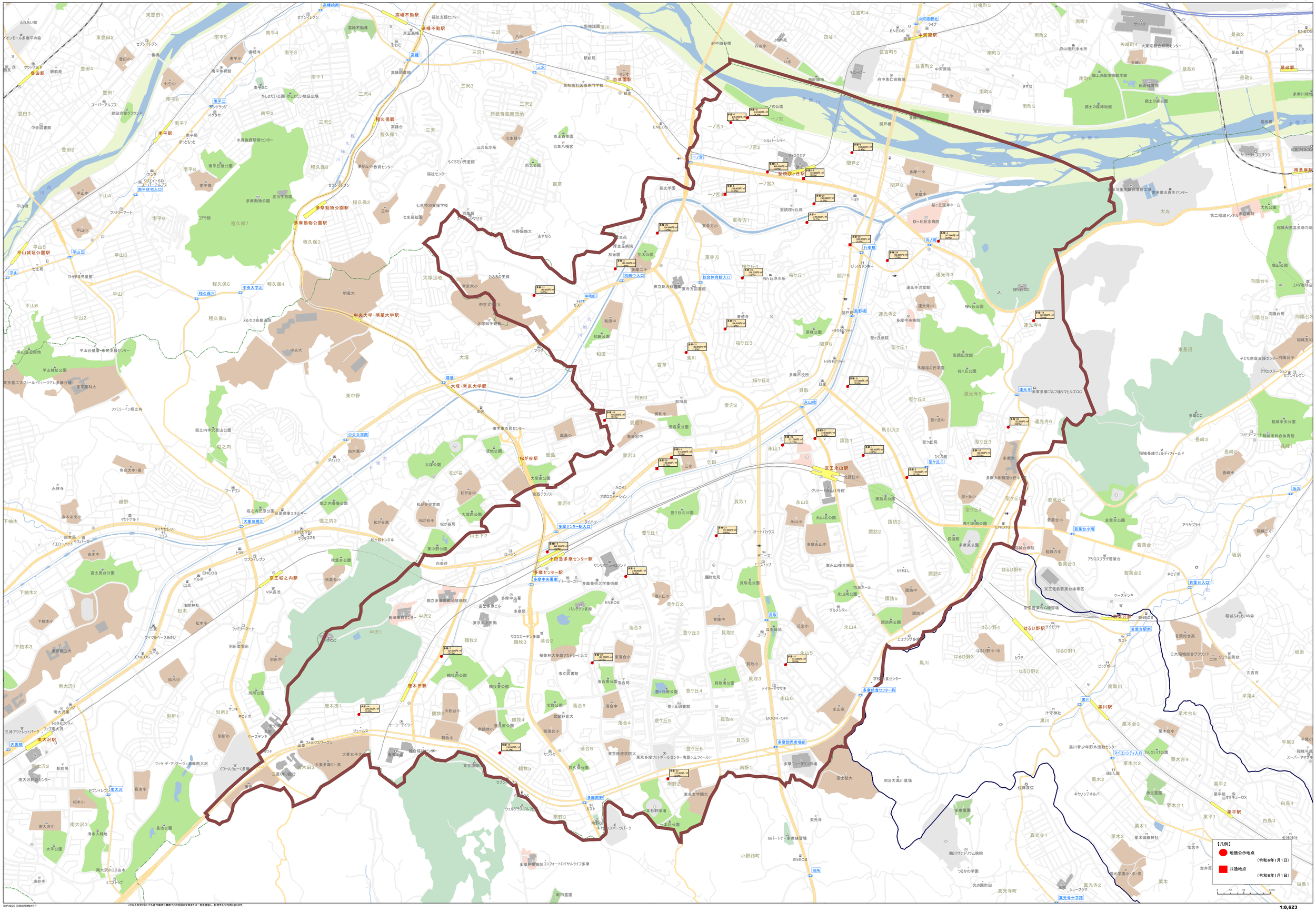

©ZENRIN ©PASCO ©INCREMENT P
いやなる形式においても著作権者に無断でこの地図の全部または一部を複製し、利用することを固く禁じます。

13225 稲城市

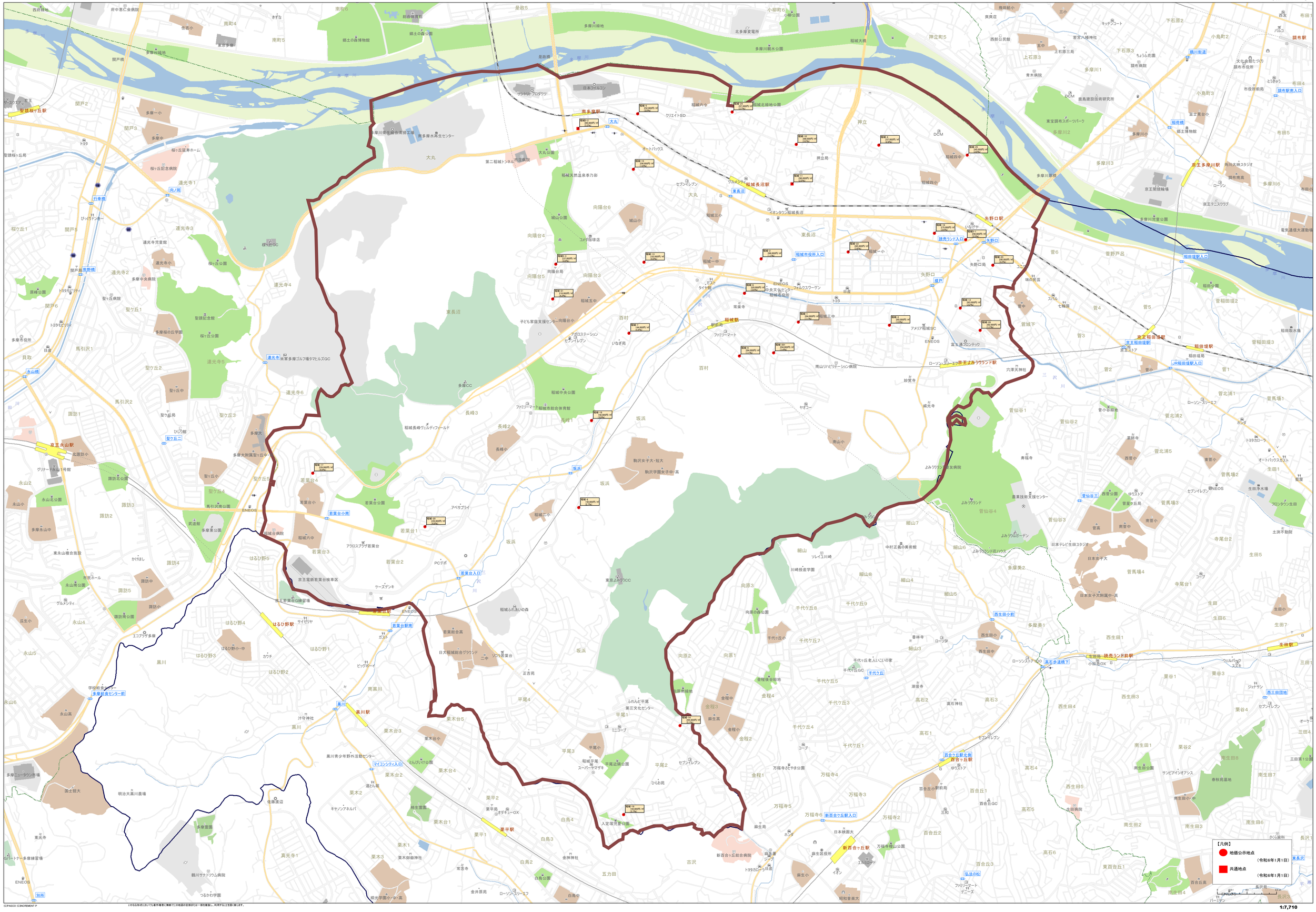

(C)PASCO (C)INCREMENT P
いかなる形式においても著作権者に無断でこの地図の全部または一部を複製し、利用することを固く禁じます。

13227 羽村市

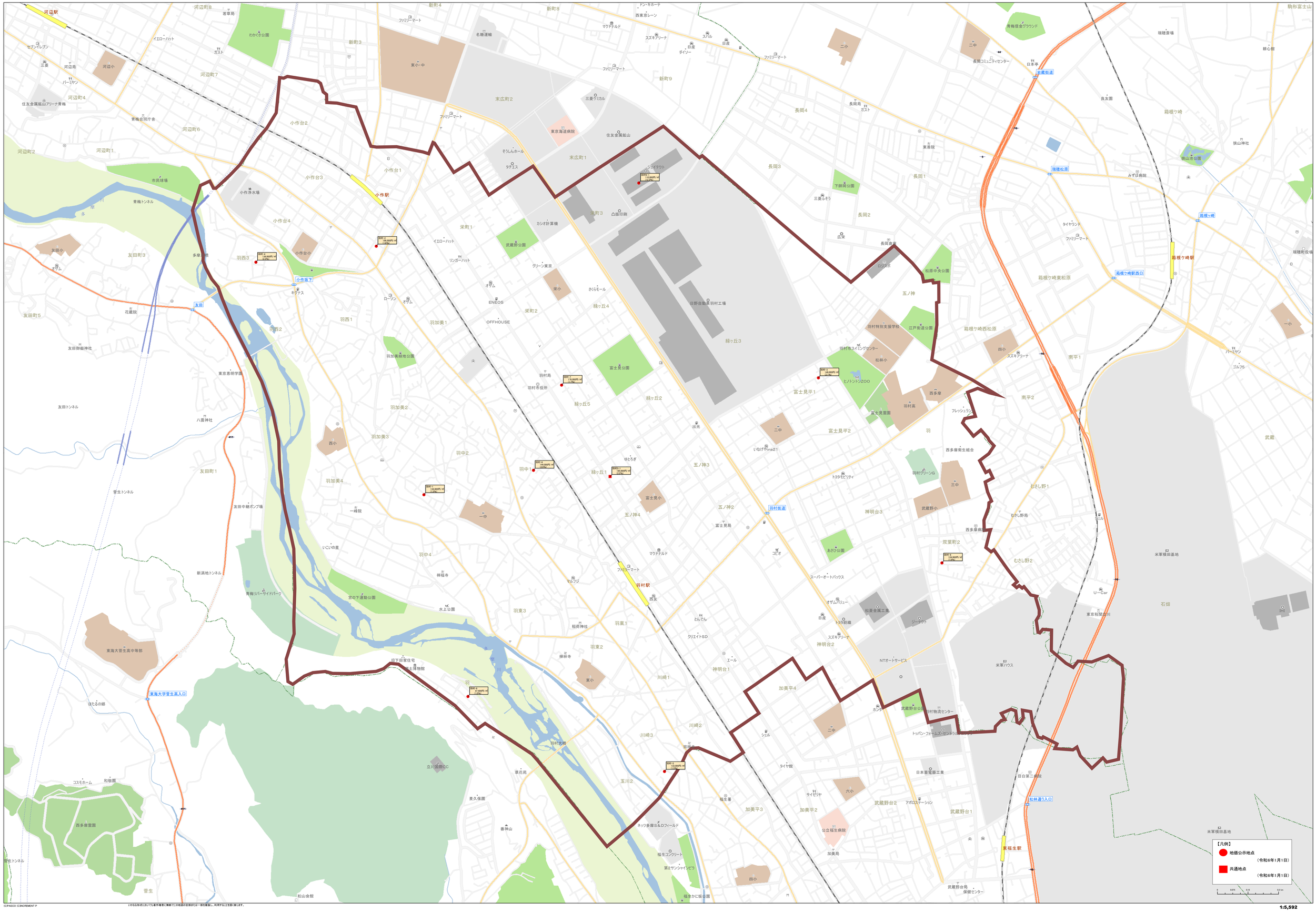

©PASCO ©ZENRIN
いかなる形式においても著作権者に無断でこの地図の全部または一部を複製し、利用することを固く禁じます。

13228 あきる野市

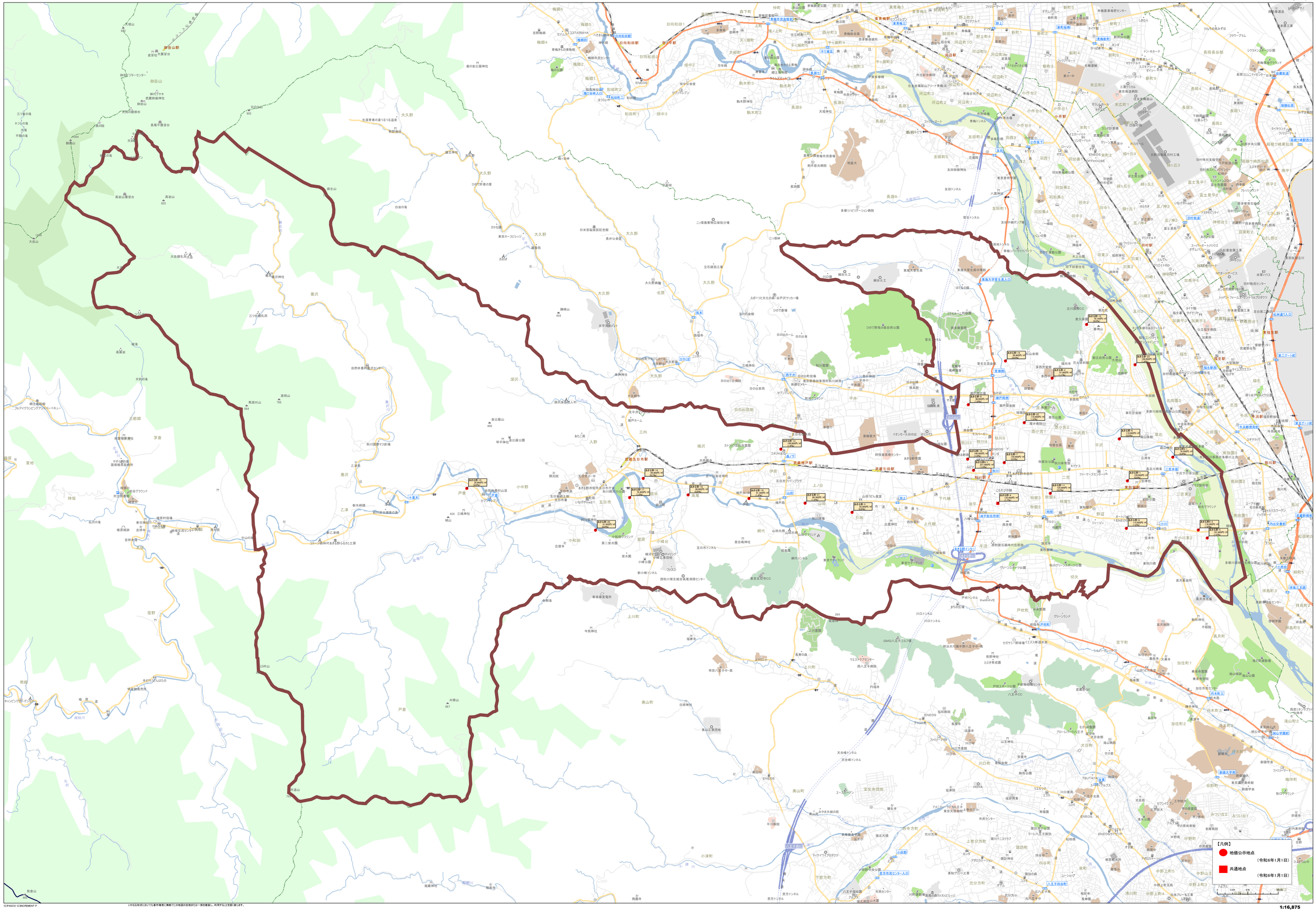

©ZENRIN ©PASCO ©INCREMENT P
いかなる形式においても著作権者に無断でこの地図の全部または一部を複製し、利用することを固く禁じます。

1:16,875

13229 西東京市

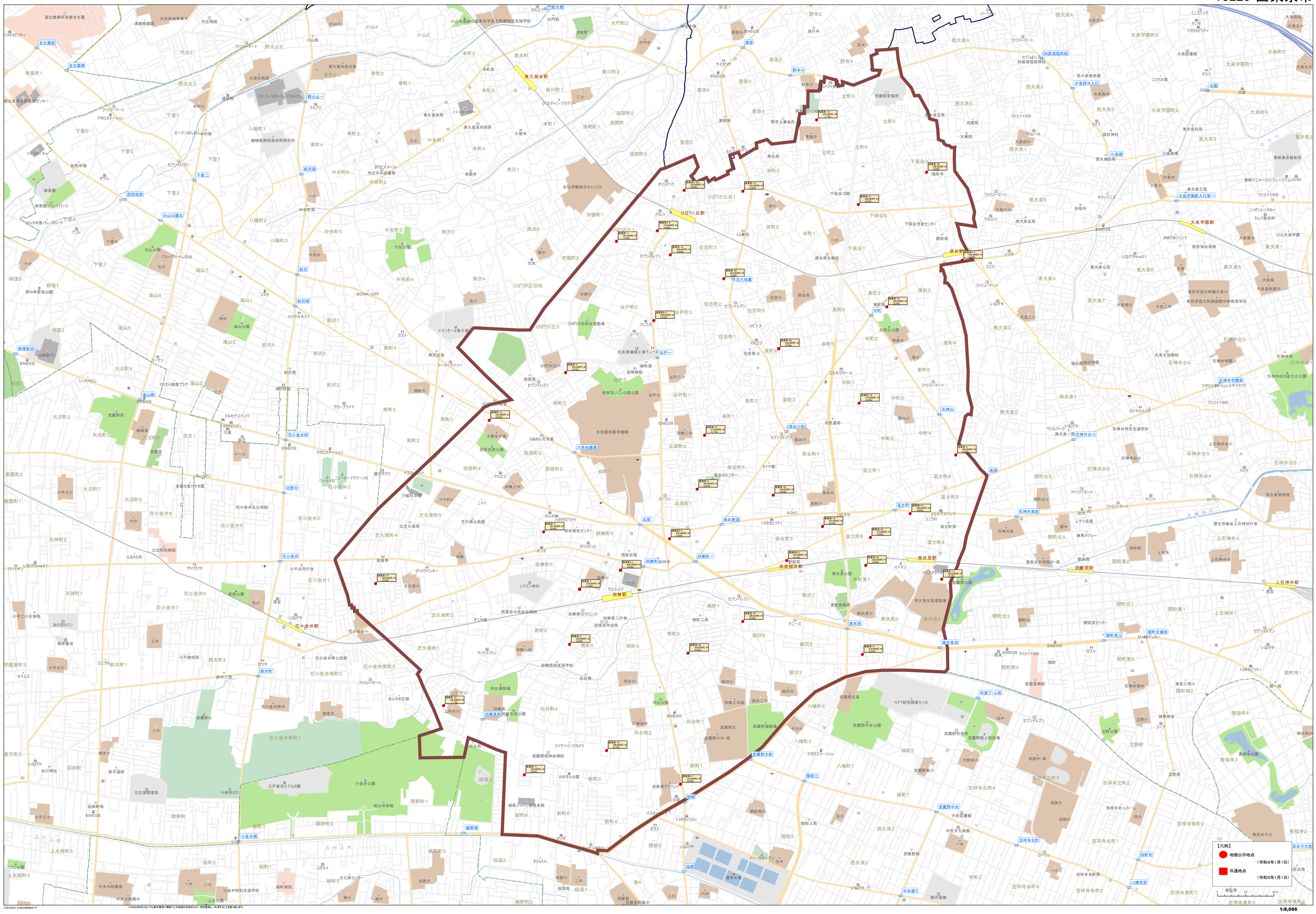

©ZENRIN ©PASCO ©INCREMENT P
（やなる形式においても著作権者に無断でこの地図の全部または一部を複製し、利用する2次利用は禁止します。

13303 西多摩郡瑞穂町

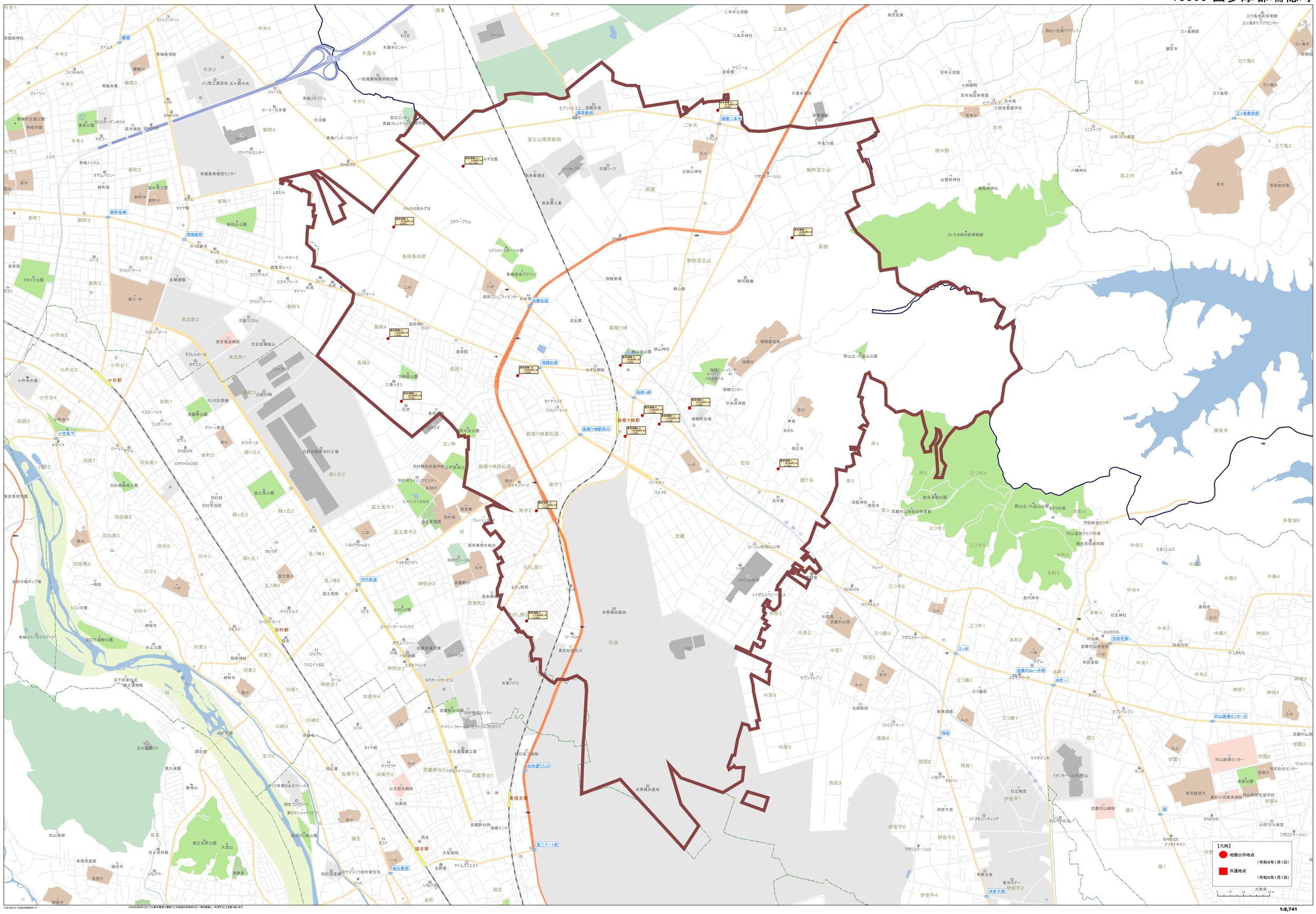

©PASCO ©INCREMENT P
いかなる形式においても事作権者に無断でこの地図の全部または一部を複製し、利用することを固く禁じます。

13305 西多摩郡日の出町

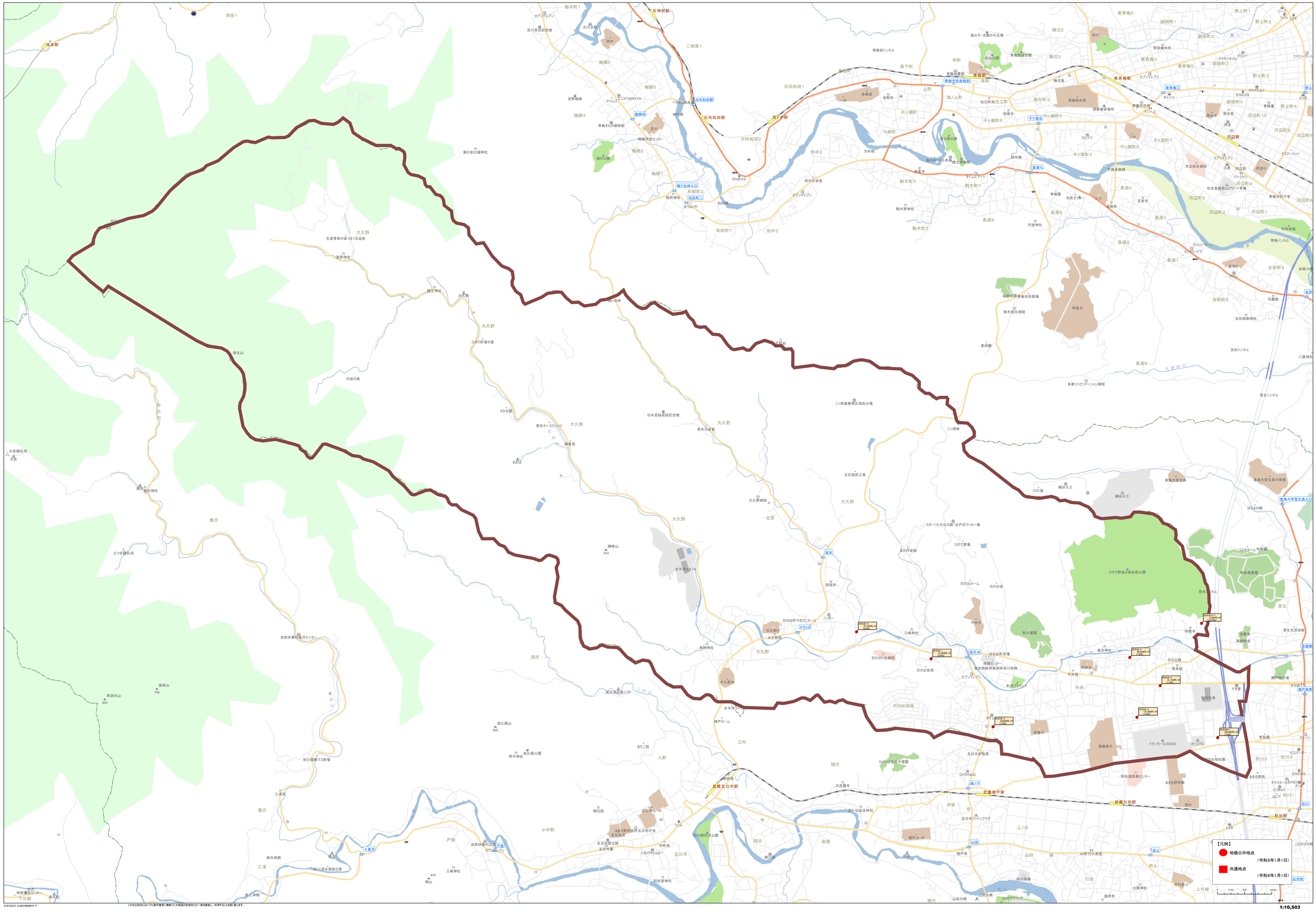

©PASCO ©ZENRIN
いかなる形式においても著作権者に無断でこの地図の全部または一部を複製し、利用することを禁じます。