32201 松江市

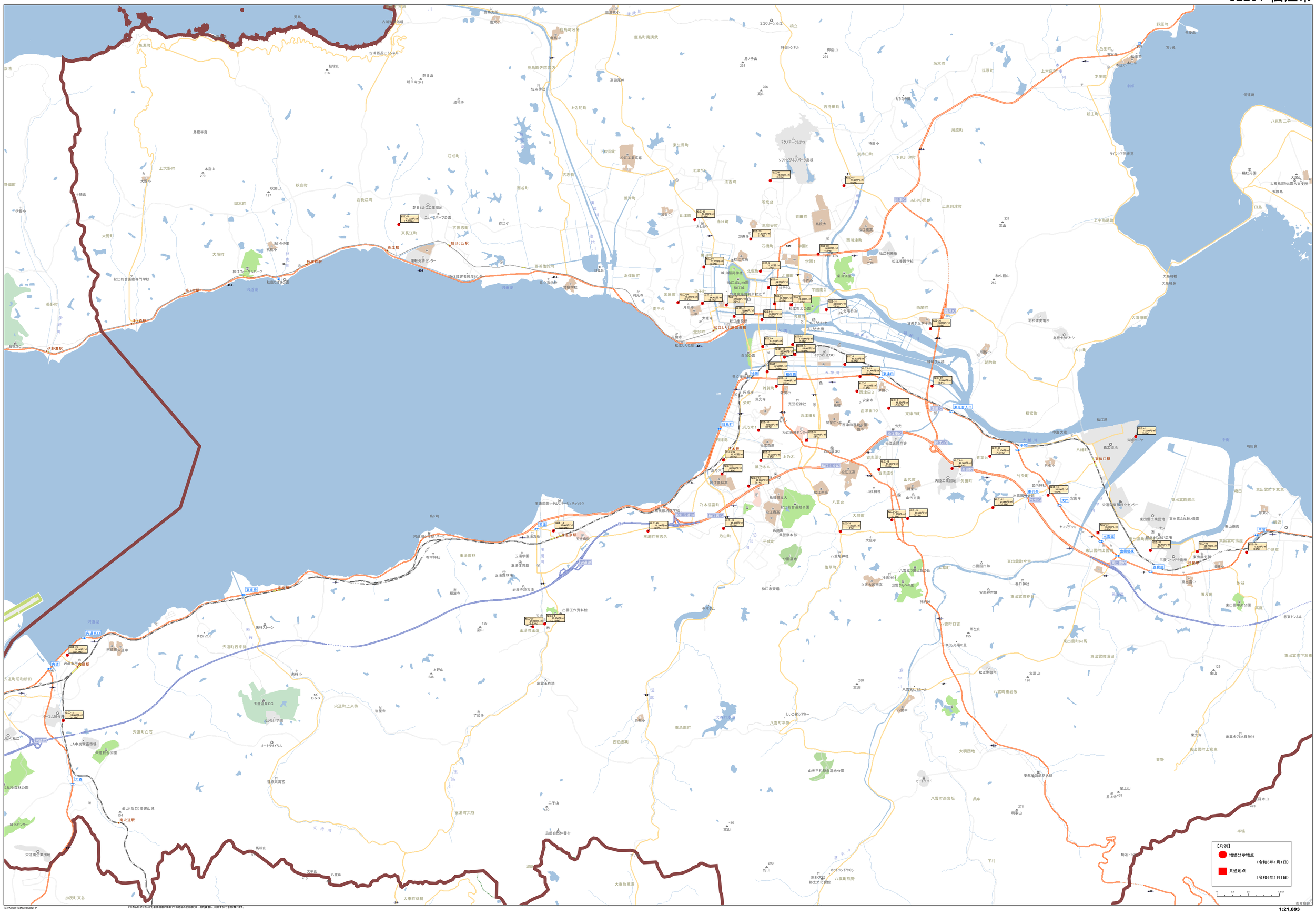

©PASCO ©INCREMENT P
いかなる形式においても事作権者に無断でこの地図の全部または一部を複製し、利用することを固く禁じます。

1:21,893

32202 浜田市

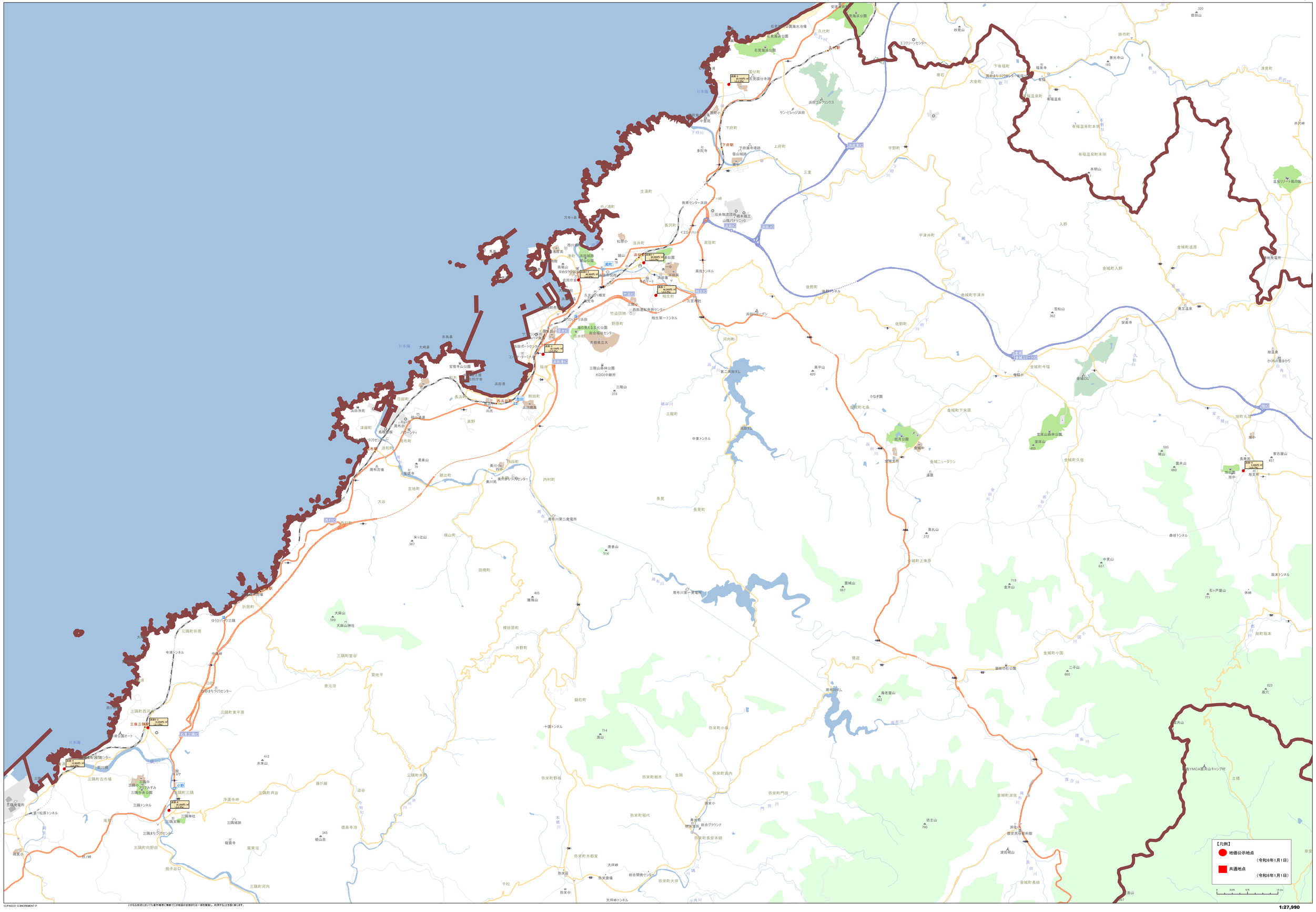

(C)PASCO (C)INCREMENT P
いやなる形式においても著作権者に無断でこの地図の全部または一部を複製し、利用することを固く禁じます。

32203 出雲市

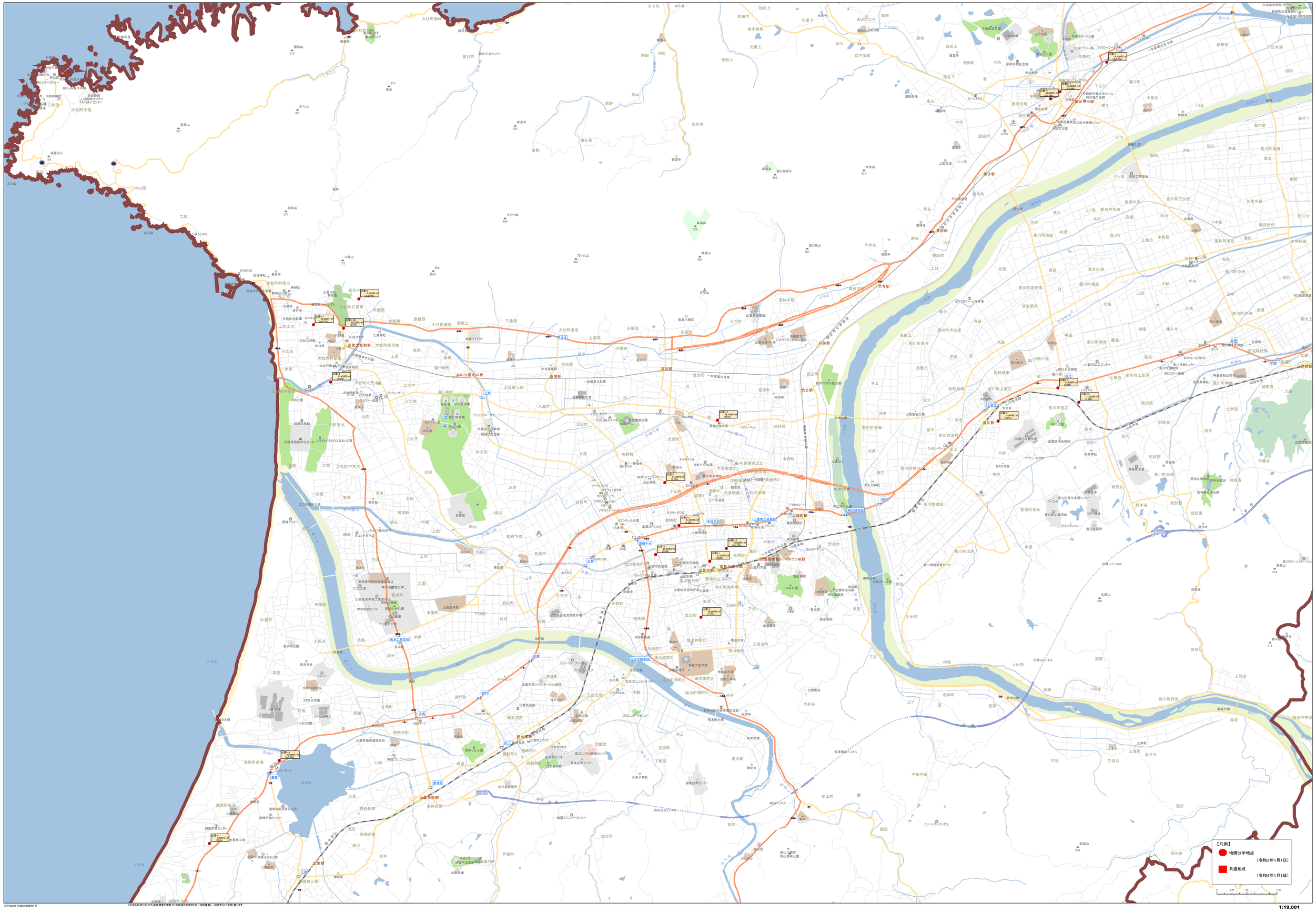

©PASCO ©INCREMENT P
いかなる形式においても事件発生に無断でこの地図の全部または一部を複製し、利用することを固く禁じます。

1:19,001

32204 益田市

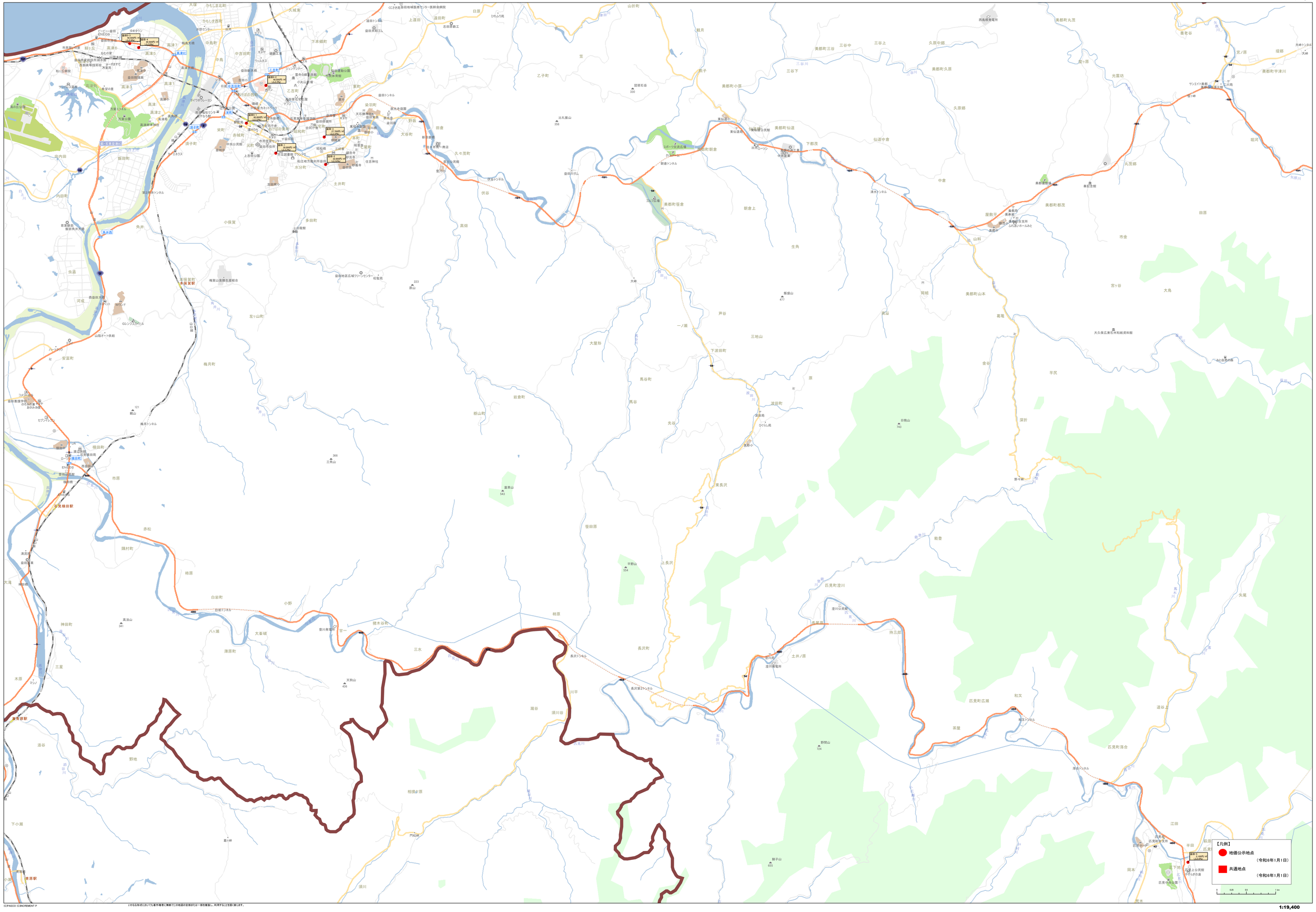

©PASCO ©ZENRIN

いかなる形式においても著作権者に無断でこの地図の全部または一部を複製し、利用することを固く禁じます。

1:19,400

32205 大田市

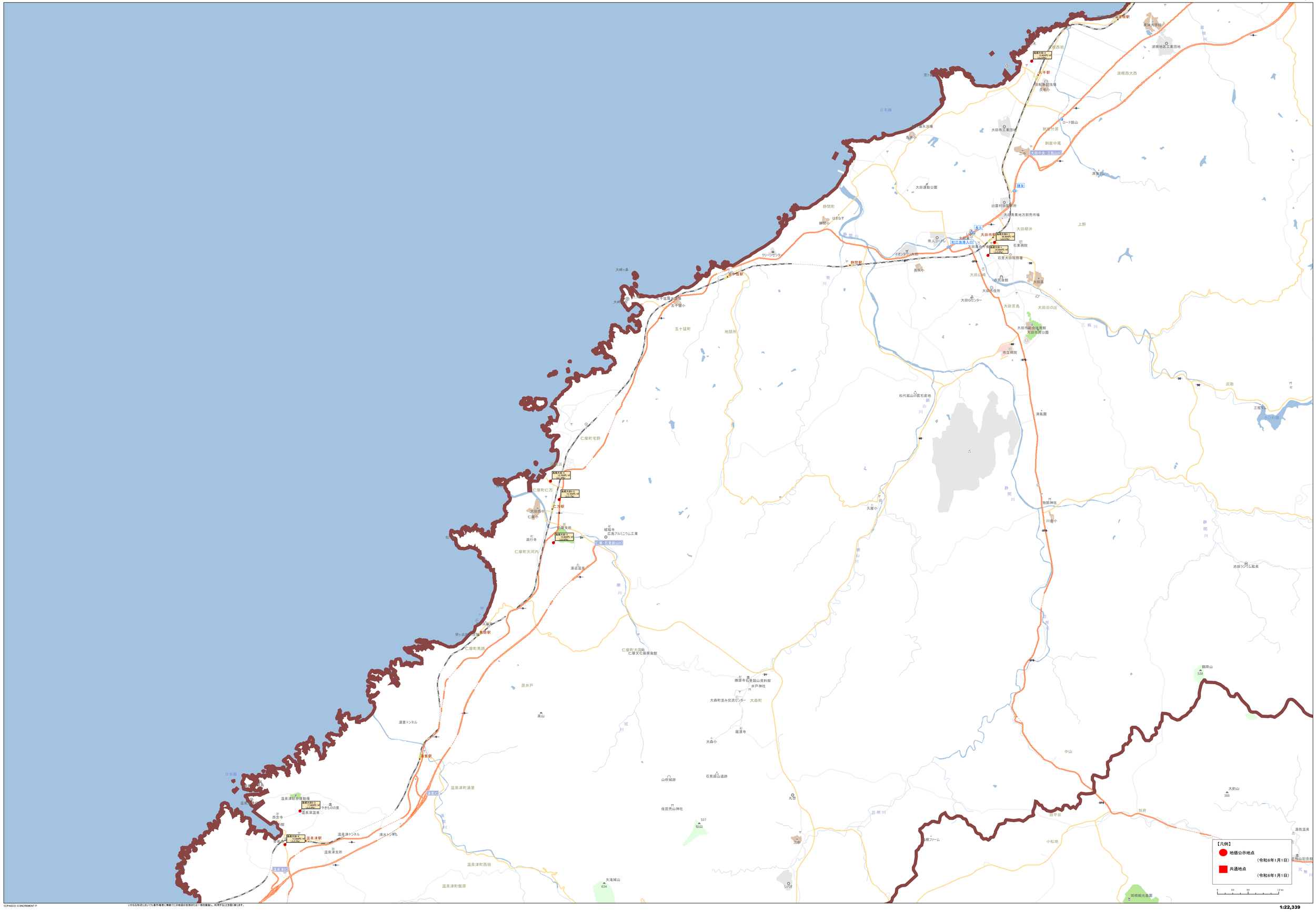
【凡例】
地価公示地点
（令和6年1月1日）
共通地点
（令和6年1月1日）
0
0.3
0.6
1.2 km
日本海
静間駅
五十猛駅
仁摩駅
温泉津駅
大田市駅
石見大田駅
長久駅
波根駅
久手駅
仁摩町仁方
仁摩町天河内
仁摩町馬路
温泉津町湯里
温泉津町西田
温泉津町飯原
大森町
大田市工業団地
大田市役所
大田高校
大田運動公園
大田市総合体育館
大田市総合運動公園
石東病院
石見大田税務署
大田市民会館
大田市立病院
大田市工業団地
波根地区工業団地
波根西大西
清水川
静間川
三瓶川
銀山川
潮川
冠川
恐川
中山
別府
田平谷
小松地
清風園
物部神社
久屋小
池田ラジウム鉱泉
鶴降山
大釣山
湯抱温泉
石見銀山記念館
岡崎観光果園
矢滝城山
634
537
丸地
シバヒ
三瓶
山吹城跡
佐摩売山神社
石見銀山遺跡
大森町
大森小
羅漢寺
大森町並み交流センター
井戸神社
勝源寺石見銀山資料館
仁摩文化振興会館
仁摩町大国
仁摩小
仁摩町宅野
仁摩町仁方
仁摩町天河内
仁摩町馬路
仁摩サンビーチ
仁摩支所
仁摩駅
城福寺
広島アルミニウム工業
湯泉温泉
湯里トンネル
湯里駅
温泉津町湯里
温泉津町西田
温泉津町飯原
温泉津駅
温泉津温泉
温泉津トンネル
清水トンネル
温泉津支所
温泉津町観光協会
やきものの里
西念寺
温泉津港
五十猛町
五十猛駅
五十猛高校
五十猛小
地頭所
原井戸
高山
大崎ヶ鼻
クリーンセンター
はまなす
静間小
長久小
長久
和江漁港入口
帝人コーポレ
イオンタウン大田
土江
大田高校
大田市役所
大田山城
大田宮島
大田日の出
大田宮
大田市総合体育館
大田市総合運動公園
大田柳井
上野
出雲村田郵便局
大田青果地方卸売市場
ロード銀山
製錬竹原
製錬中尾
清海公園
二中
大田市立第三中学校
波根駅
久手駅
波根西地区
長浜大田IC-1
（令和6年1月1日）
（73.0%）
長浜大田IC-2
（令和6年1月1日）
（73.0%）
長浜大田IC-3
（令和6年1月1日）
（73.0%）
長浜大田IC-4
（令和6年1月1日）
（73.0%）
長浜大田IC-5
（令和6年1月1日）
（73.0%）
長浜大田IC-6
（令和6年1月1日）
（73.0%）
長浜大田IC-7
（令和6年1月1日）
（73.0%）
長浜大田IC-8
（令和6年1月1日）
（73.0%）
長浜大田IC-9
（令和6年1月1日）
（73.0%）
長浜大田IC-10
（令和6年1月1日）
（73.0%）
長浜大田IC-11
（令和6年1月1日）
（73.0%）
長浜大田IC-12
（令和6年1月1日）
（73.0%）
長浜大田IC-13
（令和6年1月1日）
（73.0%）

32206 安来市

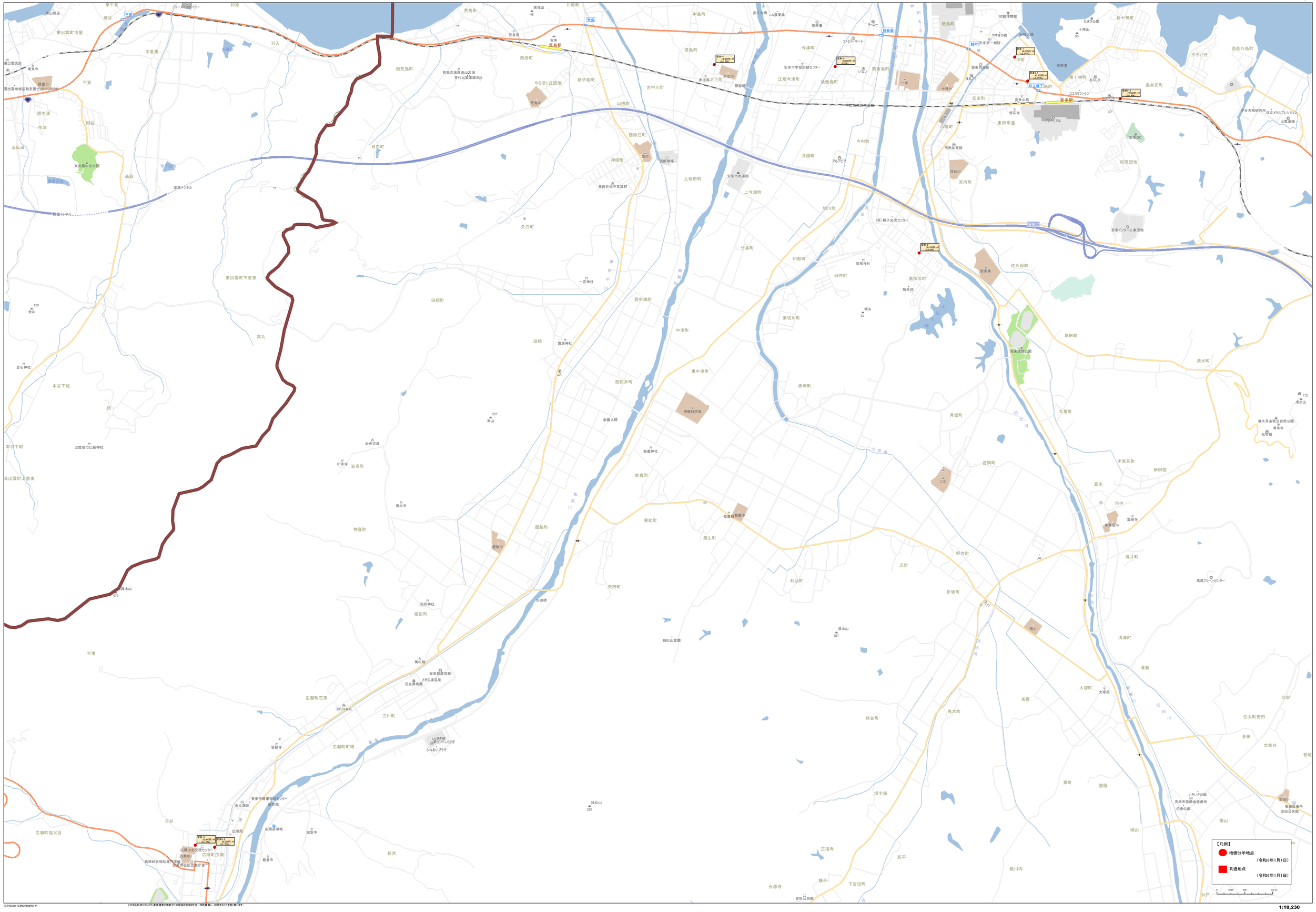

(C)PASCO (C)INCREMENT P
いかなる形式においても著作権者に無断でこの地図の全部または一部を複製し、利用することを固く禁じます。

1:10,230

32207 江津市

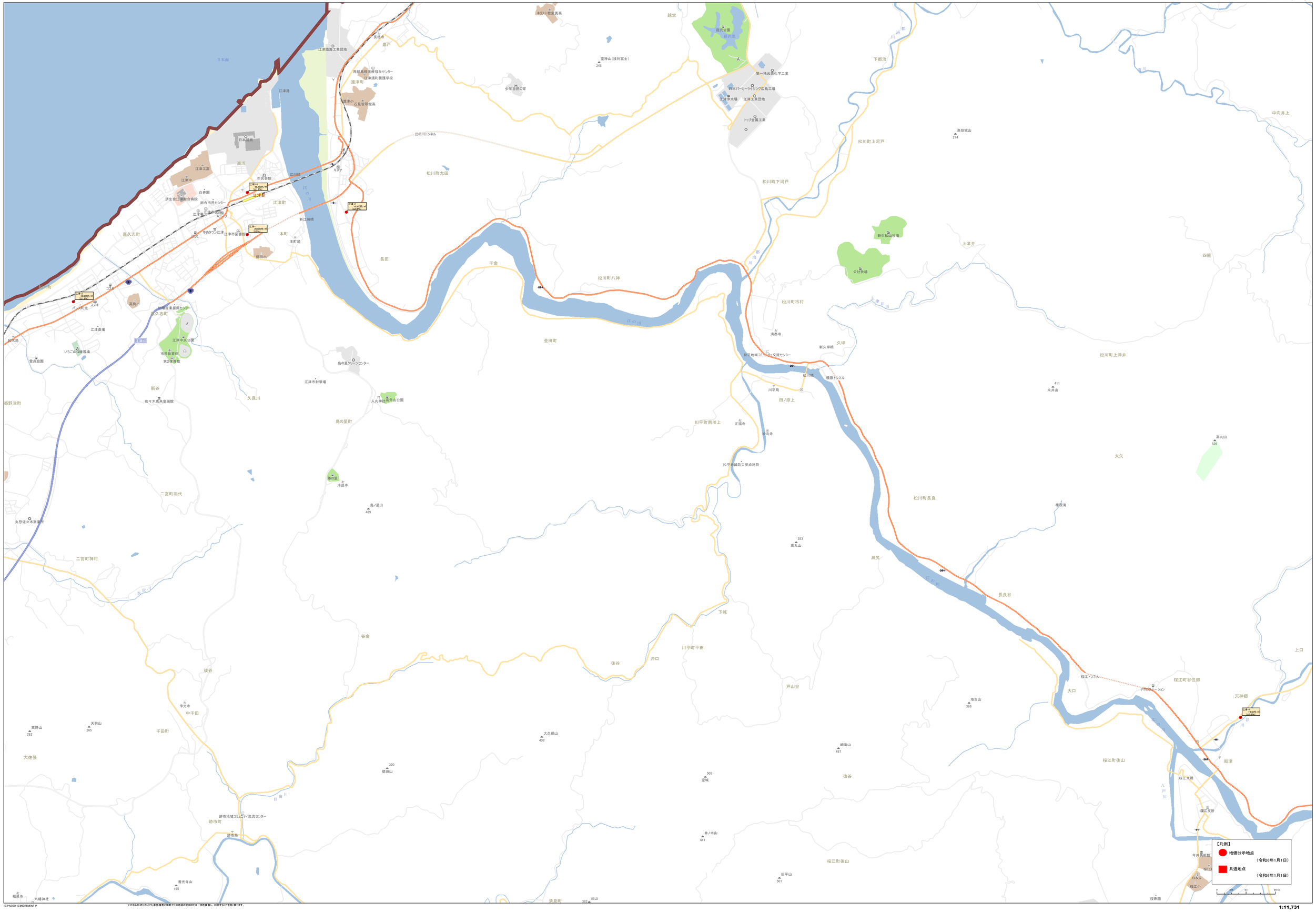
【凡例】
地価公示地点
（令和6年1月1日）
共通地点
（令和6年1月1日）
0
0.3
0.6
0.9
1.8 km
日本海
江津湾
江津駅
江津町
本町
長田
千金
松川町太田
松川町八神
松川町上河戸
松川町下河戸
松川町市村
松川町上津井
松川町長良
長良谷
金田町
島の星町
川平町平田
川平町南川上
田ノ原上
川平島
久保川
高浜
嘉戸
越堂
下都治
中向井上
上津井
四熊
大矢
瀬尻
下城
谷金
後谷
沖口
芦山谷
大口
桜江町谷住郷
天神郷
桜江町後山
船津
上口
桜江トンネル
桜江大橋
桜江支所
跡市町
跡市駅
跡市地域コミュニティ交流センター
二宮町羽代
二宮町神村
大佐張
千田町
中千田
清見町
福泉寺
八幡神社
善光寺山
高野山
天狗山
丸惣佐々木家墓所
佐々木惣米豊園墓
高浜城山
高丸山
糸井山
地西山
大久保山
徳田山
空城
井ノ木山
田平山
台山
鳥ノ星山
冷昌寺
人丸神社
高角山公園
島の星クリーンセンター
江津市射撃場
江津臨海工業団地
西部島根医療福祉センター
江津清和養護学校
石見智翠館高
日本製紙
江津工高
江津中
白寿園
済生会江津総合病院
総合市民センター
江津市役所
市民会館
江津駅
江津町
江川橋
新江川橋
江の川トンネル
ゆめタウン江津
江津市図書館
柳田小
高角小
地域産業振興センター
江津市中央公園
市民体育館
第2体育館
江津青場
いちごUS練習場
青舟園園
新谷
郷野津町
第一稀元素化学工業
日本バーカーライジング広島工場
江津浄水場
江津工業団地
トップ金属工業
新生松山牧場
公社牧場
清泰寺
新久坪橋
久坪
桜安地域コミュニティ交流センター
松川橋
堰堤トンネル
糸井山
高丸山
大矢
桜江町後山
桜江町谷住郷
桜江支所
今井美術館
桜江
B&G
桜江小
桜井園
JR山陰本線
JR三江線
JR三江線 江津駅 JR山陰本線
JR三江線 江津市役所前 JR三江線
JR三江線 江津 JR三江線
JR三江線 浅利 JR三江線
JR三江線 石見都賀 JR三江線
JR三江線 宇津井 JR三江線
JR三江線 桜江 JR三江線
JR三江線 桜井 JR三江線
JR三江線 船津 JR三江線
JR三江線 谷住郷 JR三江線
JR三江線 粕淵 JR三江線
JR三江線 口羽 JR三江線
JR三江線 口羽 JR三江線
JR三江線 口羽

32209 雲南市

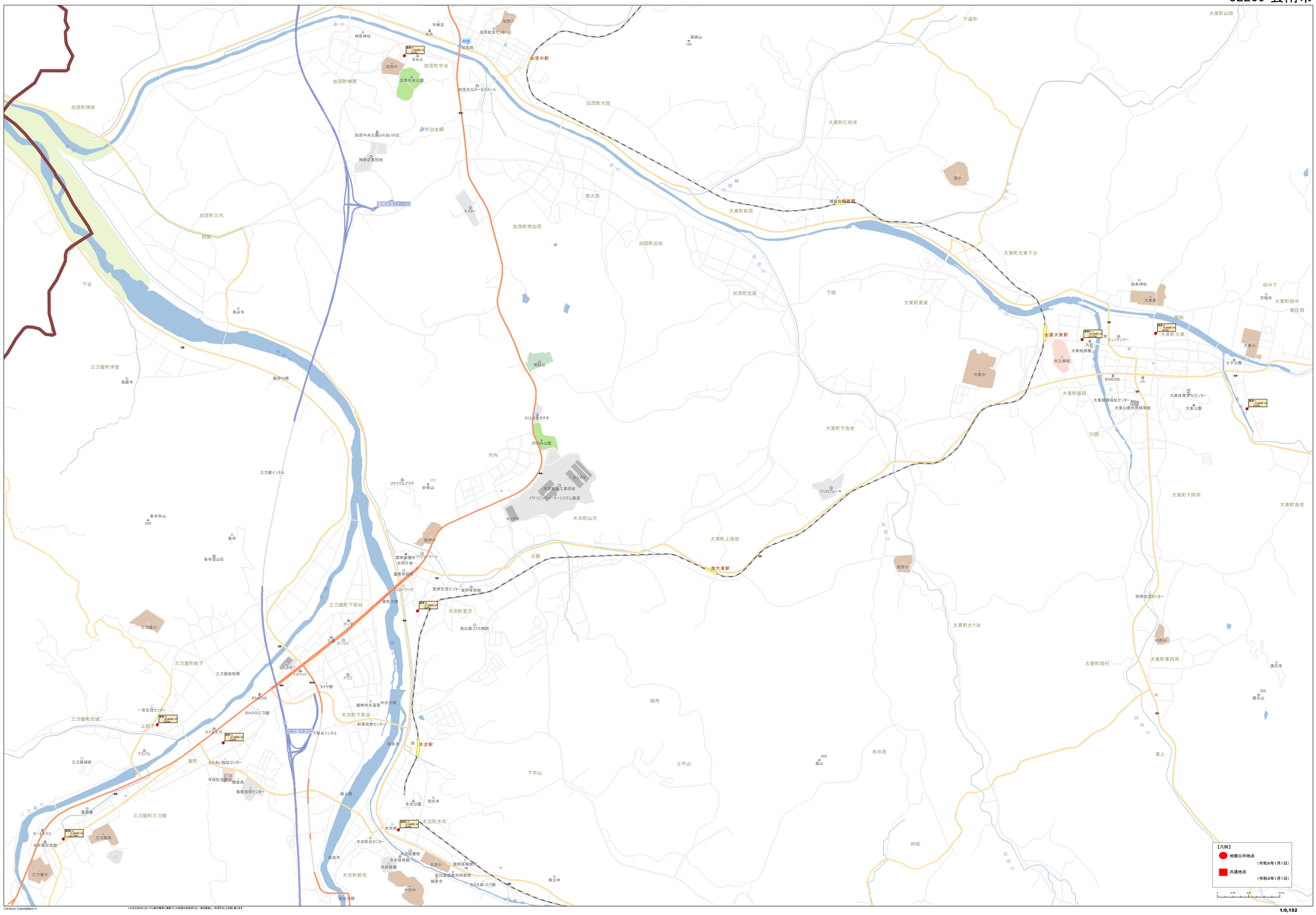
加茂中駅
出雲大東駅
南大東駅
木次駅
加茂町神原
加茂町三代
加茂町大西
加茂町宇治
加茂町南加茂
加茂町近松
加茂町立原
大東町仁和寺
大東町前原
大東町大東下分
大東町養賀
大東町下佐世
大東町上佐世
大東町大ケ谷
大東町阿用
大東町金成
大東町岡村
大東町東阿用
三刀屋町下熊谷
三刀屋町給下
三刀屋町古城
三刀屋町三刀屋
木次町里方
木次町山方
木次町下熊谷
木次町新市
木次町木次
城角
上宇山
下宇山
市井原
仲田
東上
川西
尺内
北側
下谷
三刀屋トンネル
三刀屋下熊谷トンネル
雲南市役所
雲南市木次総合センター
木次公園
木次小
三刀屋小
三刀屋中
三刀屋高
大東小
大東中
西小
佐世小
阿用小
ENEOS
BAOO三刀屋
ローソン
ホンダ
ホテル三代
アスパル
ジョンテンドー
大東税務署
市立病院
大東公園
大東体育文化センター
大東健康福祉センター
大東公園市民体育館
雲南市木次総合センター
雲南市木次図書館
雲南市木次体育館
雲南市木次市民球場
雲南市木次小
雲南市木次中
雲南市役所
雲南市役所木次支所
雲南市木次道路
雲南市木次大橋
雲南市木次公園
雲南市木次駅
雲南市木次駅前
雲南市木次駅前
雲南市木次駅前

32343 仁多郡奥出雲町

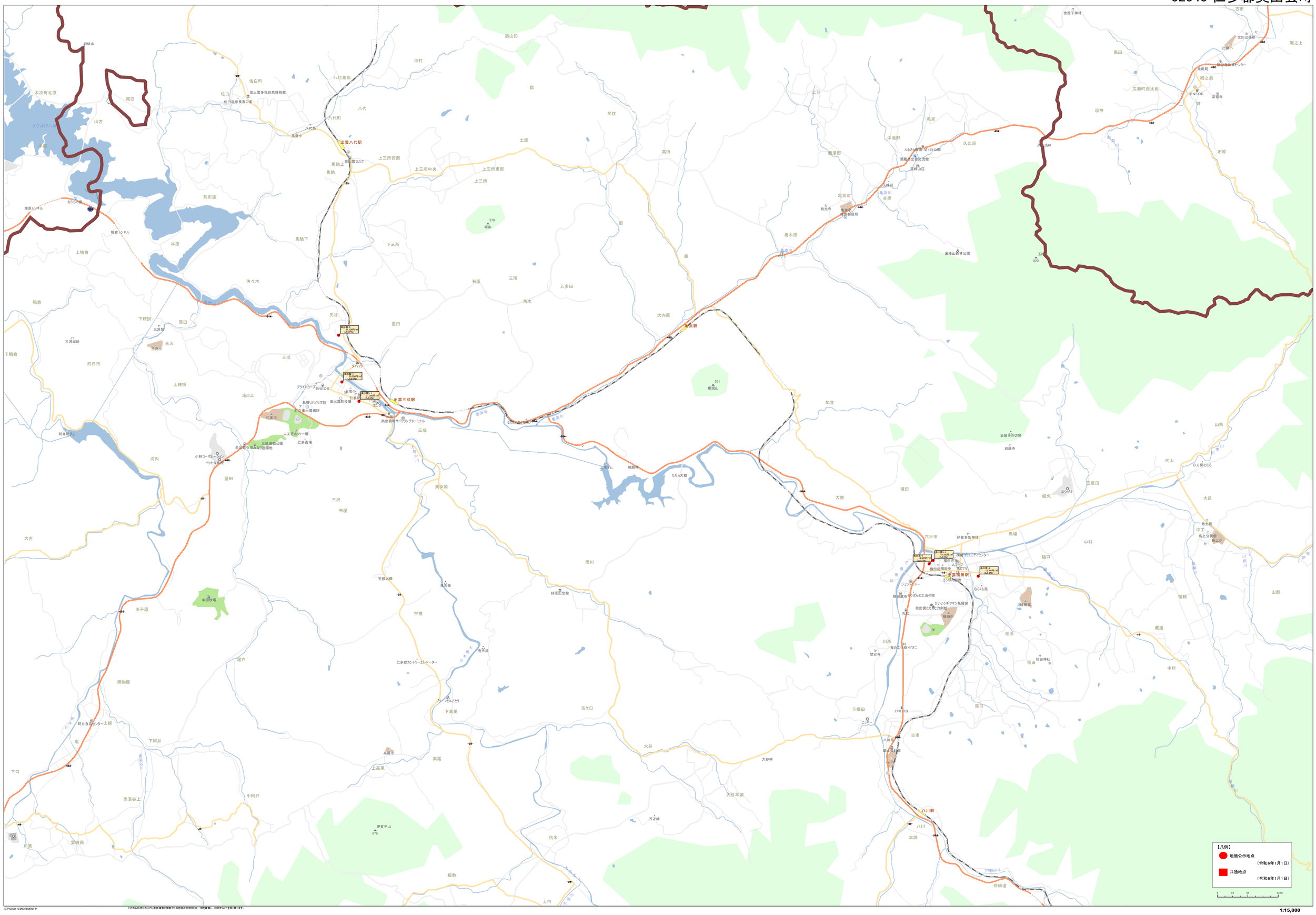

©ESPASCO ©ZENRIN©REMENT P
いかなる形式においても事件報告に無断でこの地図の全部または一部を複製し、利用することを固く禁じます。

32441 邑智郡川本町

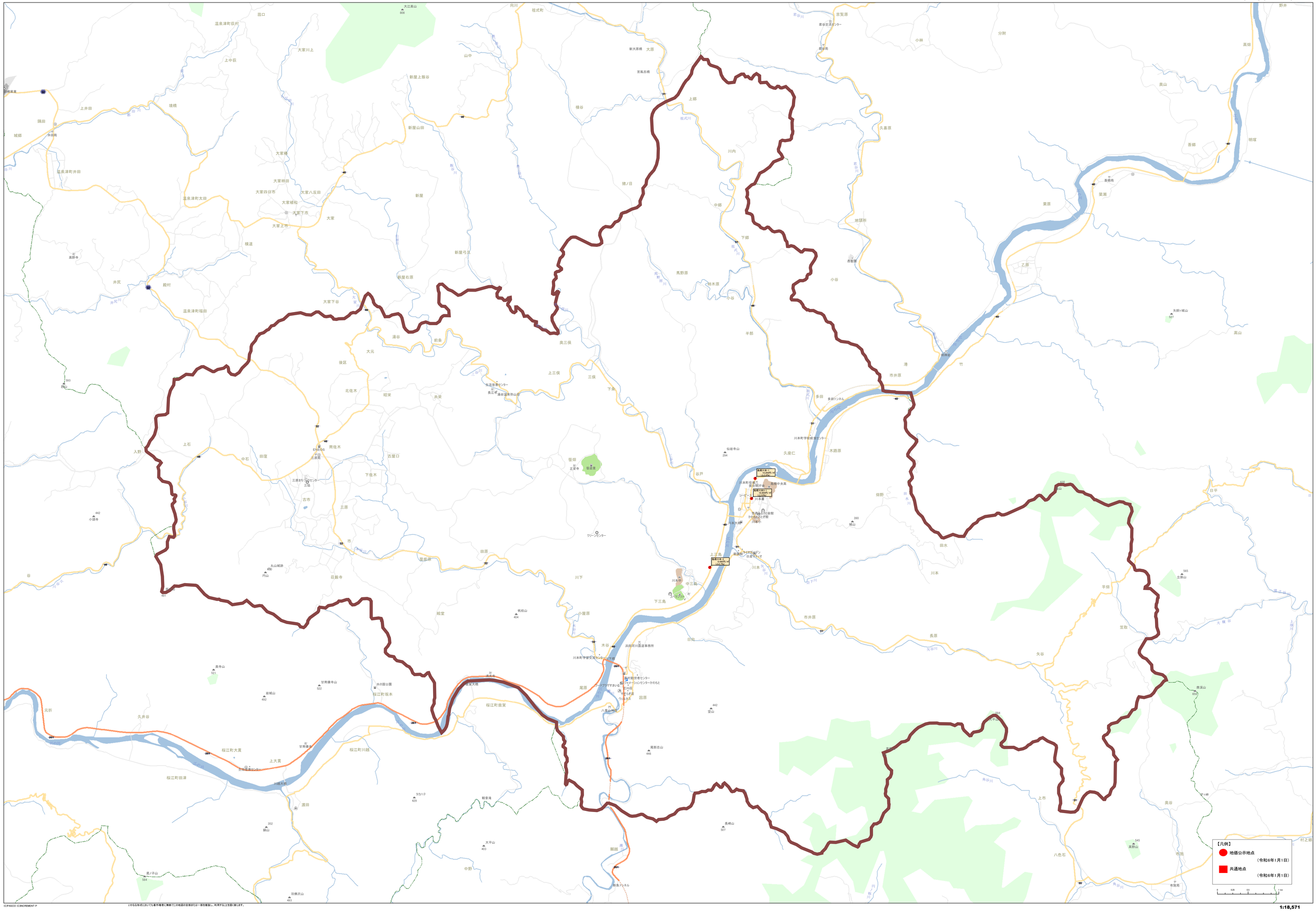

(C)PASCO (C)INCREMENT P
いかなる形式においても事件捜査に無断でこの地図の全部または一部を複製し、利用することを固く禁じます。

1:18,571

32501 鹿足郡津和野町

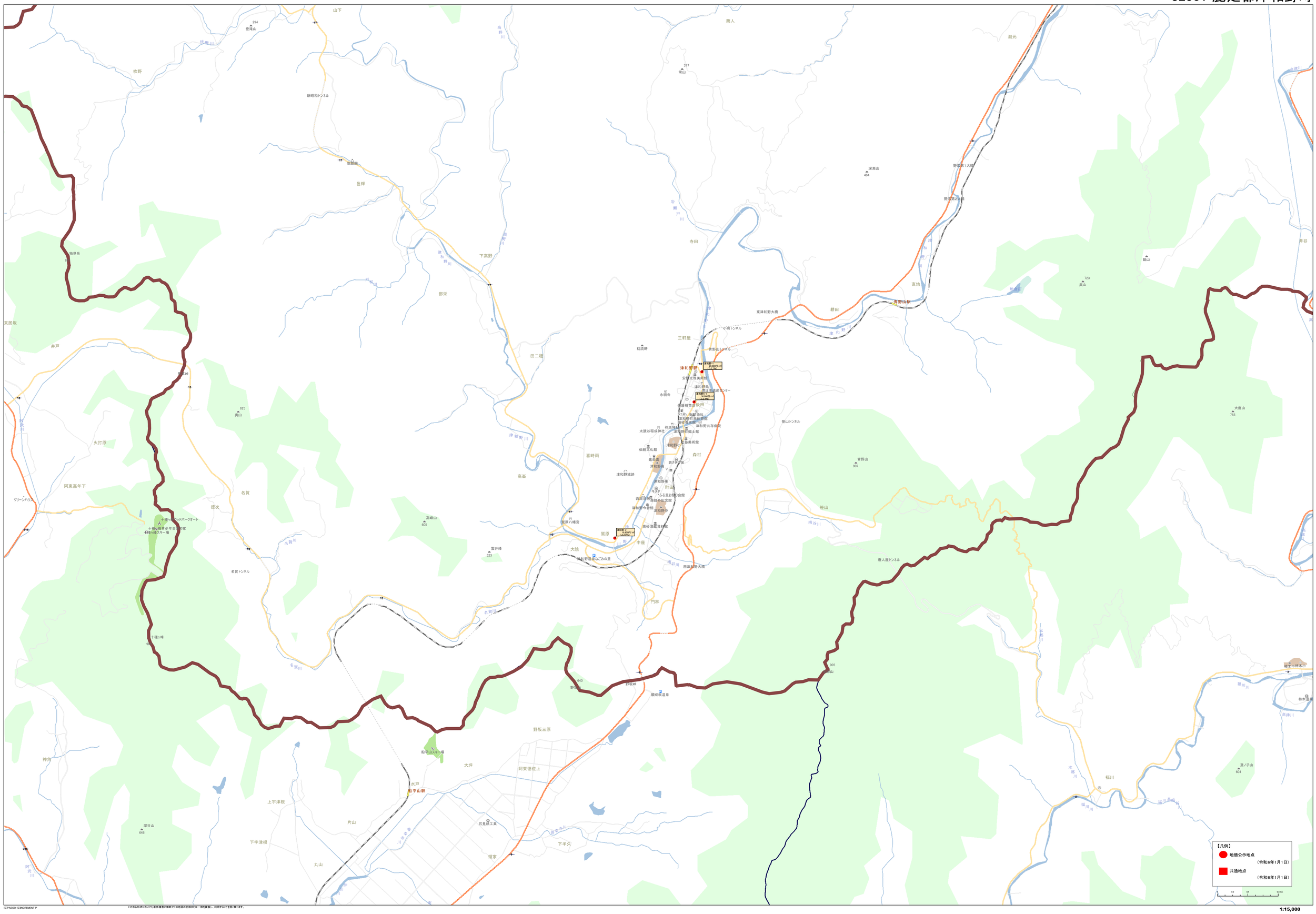

©PASCO ©INCREMENT P
いかなる形式においても著作権者に無断でこの地図の全部または一部を複製し、利用することを固く禁じます。

32505 鹿足郡吉賀町

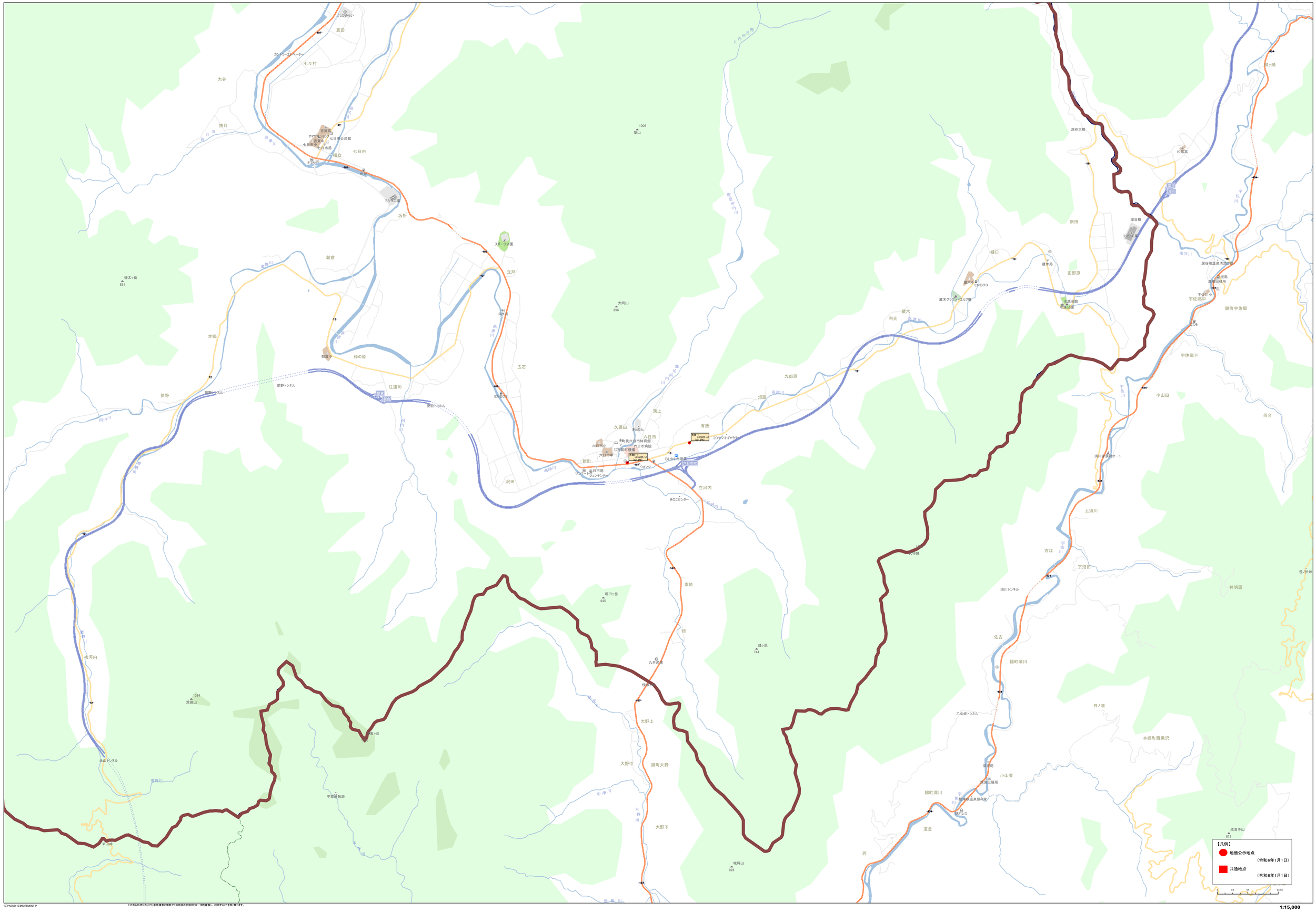

(C)PASCO (C)INCREMENT P
いかなる形式においても事件種者に無断でこの地図の全部または一部を複製し、利用することを固く禁じます。

32528 隠岐郡隠岐の島町

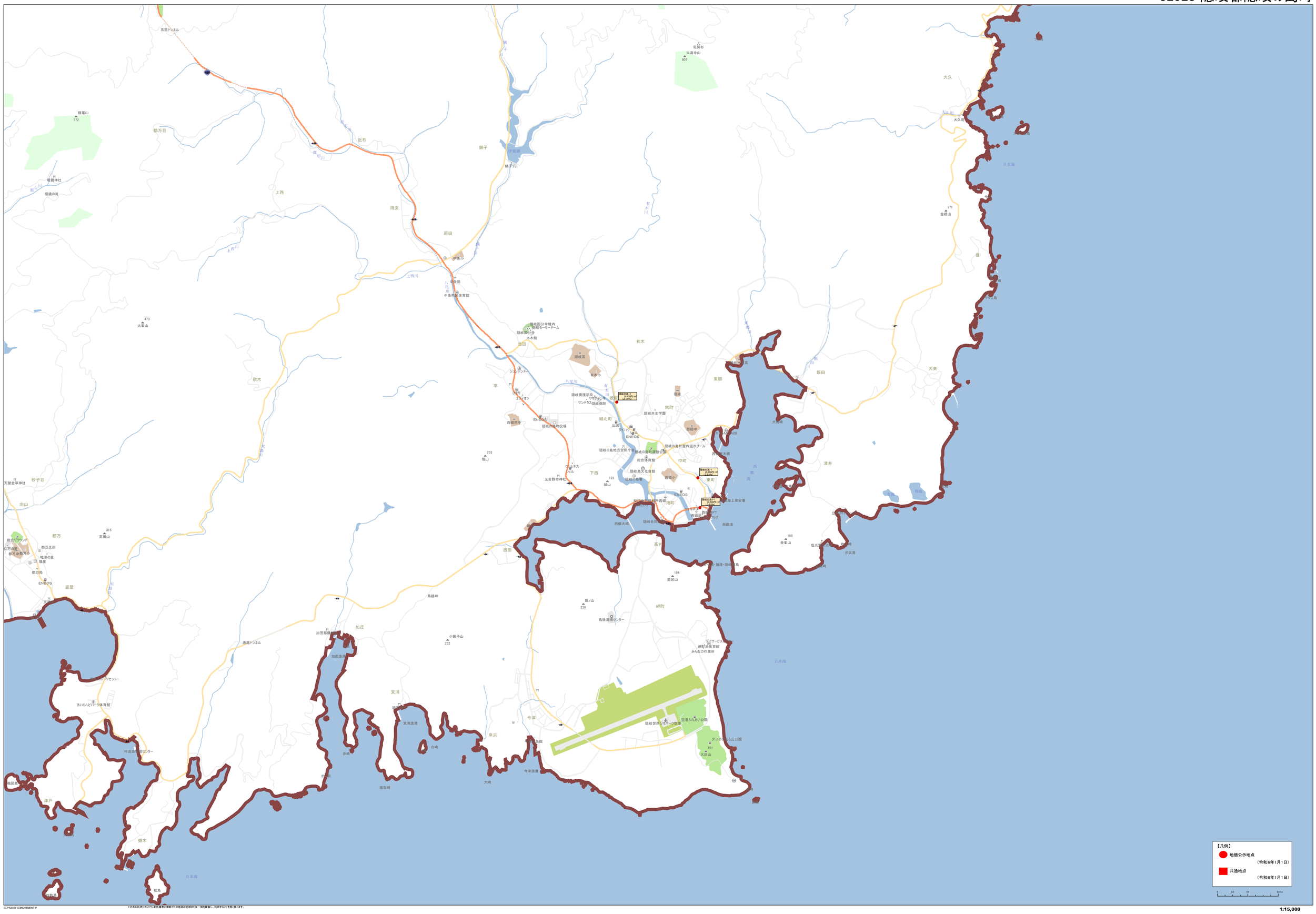

©PASCO ©ZENRIN CO., LTD.
いやなる形式においても著作権者に無断でこの地図の全部または一部を複製し、利用することを固く禁じます。