# 02205 五所川原市

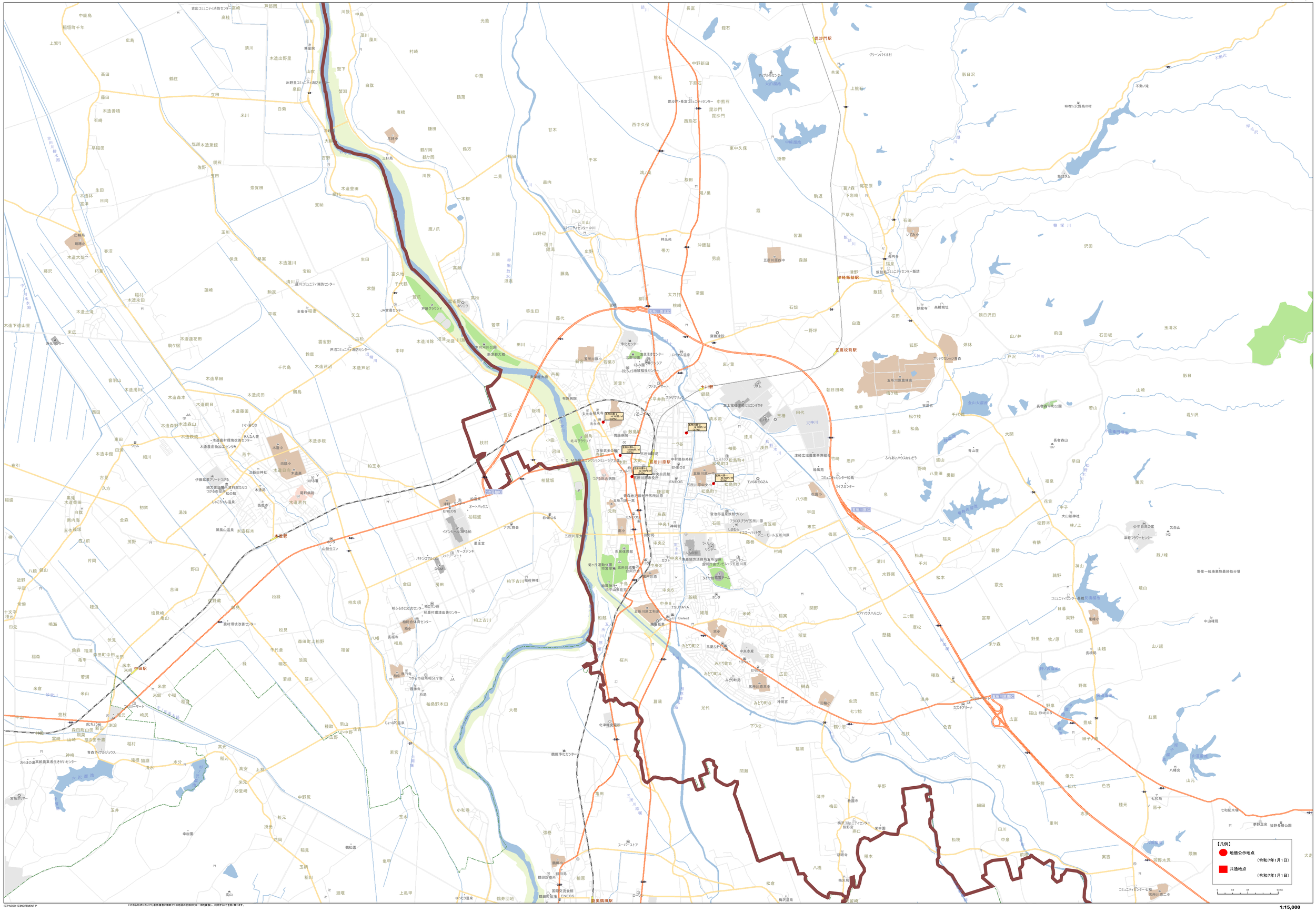
【凡例】
地価公示地点
（令和7年1月1日）
共通地点
（令和7年1月1日）
0
0.2
0.4
0.8 km
五所川原駅
木造駅
中田駅
金木駅
津軽飯詰駅
五農校前駅
五所川原市役所
五所川原二中
五所川原三中
五所川原四中
五所川原工科高
五所川原農業高
五所川原高
五所川原商業高
五所川原第一小
五所川原第二小
五所川原第三小
五所川原第四小
五所川原第五小
五所川原第六小
五所川原第七小
五所川原第八小
五所川原第九小
五所川原第十小
五所川原第十一小
五所川原第十二小
五所川原第十三小
五所川原第十四小
五所川原第十五小
五所川原第十六小
五所川原第十七小
五所川原第十八小
五所川原第十九小
五所川原第二十小
五所川原第二十一小
五所川原第二十二小
五所川原第二十三小
五所川原第二十四小
五所川原第二十五小
五所川原第二十六小
五所川原第二十七小
五所川原第二十八小
五所川原第二十九小
五所川原第三十小
五所川原第三十一小
五所川原第三十二小
五所川原第三十三小
五所川原第三十四小
五所川原第三十五小
五所川原第三十六小
五所川原第三十七小
五所川原第三十八小
五所川原第三十九小
五所川原第四十小
五所川原第四十一小
五所川原第四十二小
五所川原第四十三小
五所川原第四十四小
五所川原第四十五小
五所川原第四十六小
五所川原第四十七小
五所川原第四十八小
五所川原第四十九小
五所川原第五十小
五所川原第五十一小
五所川原第五十二小
五所川原第五十三小
五所川原第五十四小
五所川原第五十五小
五所川原第五十六小
五所川原第五十七小
五所川原第五十八小
五所川原第五十九小
五所川原第六十小
五所川原第六十一小
五所川原第六十二小
五所川原第六十三小
五所川原第六十四小
五所川原第六十五小
五所川原第六十六小
五所川原第六十七小
五所川原第六十八小
五所川原第六十九小
五所川原第七十小
五所川原第七十一小
五所川原第七十二小
五所川原第七十三小
五所川原第七十四小
五所川原第七十五小
五所川原第七十六小
五所川原第七十七小
五所川原第七十八小
五所川原第七十九小
五所川原第八十小
五所川原第八十一小
五所川原第八十二小
五所川原第八十三小
五所川原第八十四小
五所川原第八十五小
五所川原第八十六小
五所川原第八十七小
五所川原第八十八小
五所川原第八十九小
五所川原第九十小
五所川原第九十一小
五所川原第九十二小
五所川原第九十三小
五所川原第九十四小
五所川原第九十五小
五所川原第九十六小
五所川原第九十七小
五所川原第九十八小
五所川原第九十九小
五所川原第百小
五所川原第百一小
五所川原第百二小
五所川原第百三小
五所川原第百四小
五所川原第百五小
五所川原第百六小
五所川原第百七小
五所川原第百八小
五所川原第百九小
五所川原第百十小
五所川原第百十一小
五所川原第百十二小
五所川原第百十三小
五所川原第百十四小
五所川原第百十五小
五所川原第百十六小
五所川原第百十七小
五所川原第百十八小
五所川原第百十九小
五所川原第百二十小
五所川原第百二十一小
五所川原第百二十二小
五所川原第百二十三小
五所川原第百二十四小
五所川原第百二十五小
五所川原第百二十六小
五所川原第百二十七小
五所川原第百二十八小
五所川原第百二十九小
五所川原第百三十小
五所川原第百三十一小
五所川原第百三十二小
五所川原第百三十三小
五所川原第百三十四小
五所川原第百三十五小
五所川原第百三十六小
五所川原第百三十七小
五所川原第百三十八小
五所川原第百三十九小
五所川原第百四十小
五所川原第百四十一小
五所川原第百四十二小
五所川原第百四十三小
五所川原第百四十四小
五所川原第百四十五小
五所川原第百四十六小
五所川原第百四十七小
五所川原第百四十八小
五所川原第百四十九小
五所川原第百五十小
五所川原第百五十一小
五所川原第百五十二小
五所川原第百五十三小
五所川原第百五十四小
五所川原第百五十五小
五所川原第百五十六小
五所川原第百五十七小
五所川原第百五十八小
五所川原第百五十九小
五所川原第百六十小
五所川原第百六十一小
五所川原第百六十二小
五所川原第百六十三小
五所川原第百六十四小
五所川原第百六十五小
五所川原第百六十六小
五所川原第百六十七小
五所川原第百六十八小
五所川原第百六十九小
五所川原第百七十小
五所川原第百七十一小
五所川原第百七十二小
五所川原第百七十三小
五所川原第百七十四小
五所川原第百七十五小
五所川原第百七十六小
五所川原第百七十七小
五所川原第百七十八小
五所川原第百七十九小
五所川原第百八十小
五所川原第百八十一小
五所川原第百八十二小
五所川原第百八十三小
五所川原第百八十四小
五所川原第百八十五小
五所川原第百八十六小
五所川原第百八十七小
五所川原第百八十八小
五所川原第百八十九小
五所川原第百九十小
五所川原第百九十一小
五所川原第百九十二小
五所川原第百九十三小
五所川原第百九十四小
五所川原第百九十五小
五所川原第百九十六小
五所川原第百九十七小
五所川原第百九十八小
五所川原第百九十九小
五所川原第二百小
五所川原第二百一小
五所川原第二百二小
五所川原第二百三小
五所川原第二百四小
五所川原第二百五小
五所川原第二百六小
五所川原第二百七小
五所川原第二百八小
五所川原第二百九小
五所川原第二百十小
五所川原第二百十一小
五所川原第二百十二小
五所川原第二百十三小
五所川原第二百十四小
五所川原第二百十五小
五所川原第二百十六小
五所川原第二百十七小
五所川原第二百十八小
五所川原第二百十九小
五所川原第二百二十小
五所川原第二百二十一小
五所川原第二百二十二小
五所川原第二百二十三小
五所川原第二百二十四小
五所川原第二百二十五小
五所川原第二百二十六小
五所川原第二百二十七小
五所川原第二百二十八小
五所川原第二百二十九小
五所川原第二百三十小
五所川原第二百三十一小
五所川原第二百三十二小
五所川原第二百三十三小
五所川原第二百三十四小
五所川原第二百三十五小
五所川原第二百三十六小
五所川原第二百三十七小
五所川原第二百三十八小
五所川原第二百三十九小
五所川原第二百四十小
五所川原第二百四十一小
五所川原第二百四十二小
五所川原第二百四十三小
五所川原第二百四十四小
五所川原第二百四十五小
五所川原第二百四十六小
五所川原第二百四十七小
五所川原第二百四十八小
五所川原第二百四十九小
五所川原第二百五十小
五所川原第二百五十一小
五所川原第二百五十二小
五所川原第二百五十三小
五所川原第二百五十四小
五所川原第二百五十五小
五所川原第二百五十六小
五所川原第二百五十七小
五所川原第二百五十八小
五所川原第二百五十九小
五所川原第二百六十小
五所川原第二百六十一小
五所川原第二百六十二小
五所川原第二百六十三小
五所川原第二百六十四小
五所川原第二百六十五小
五所川原第二百六十六小
五所川原第二百六十七小
五所川原第二百六十八小
五所川原第二百六十九小
五所川原第二百七十小
五所川原第二百七十一小
五所川原第二百七十二小
五所川原第二百七十三小
五所川原第二百七十四小
五所川原第二百七十五小
五所川原第二百七十六小
五所川原第二百七十七小
五所川原第二百七十八小
五所川原第二百七十九小
五所川原第二百八十小
五所川原第二百八十一小
五所川原第二百八十二小
五所川原第二百八十三小
五所川原第二百八十四小
五所川原第二百八十五小
五所川原第二百八十六小
五所川原第二百八十七小
五所川原第二百八十八小
五所川原第二百八十九小
五所川原第二百九十小
五所川原第二百九十一小
五所川原第二百九十二小
五所川原第二百九十三小
五所川原第二百九十四小
五所川原第二百九十五小
五所川原第二百九十六小
五所川原第二百九十七小
五所川原第二百九十八小
五所川原第二百九十九小
五所川原第三百小
五所川原第三百一小
五所川原第三百二小
五所川原第三百三小
五所川原第三百四小
五所川原第三百五小
五所川原第三百六小
五所川原第三百七小
五所川原第三百八小
五所川原第三百九小
五所川原第三百十小
五所川原第三百十一小
五所川原第三百十二小
五所川原第三百十三小
五所川原第三百十四小
五所川原第三百十五小
五所川原第三百十六小
五所川原第三百十七小
五所川原第三百十八小
五所川原第三百十九小
五所川原第三百二十小
五所川原第三百二十一小
五所川原第三百二十二小
五所川原第三百二十三小
五所川原第三百二十四小
五所川原第三百二十五小
五所川原第三百二十六小
五所川原第三百二十七小
五所川原第三百二十八小
五所川原第三百二十九小
五所川原第三百三十小
五所川原第三百三十一小
五所川原第三百三十二小
五所川原第三百三十三小
五所川原第三百三十四小
五所川原第三百三十五小
五所川原第三百三十六小
五所川原第三百三十七小
五所川原第三百三十八小
五所川原第三百三十九小
五所川原第三百四十小
五所川原第三百四十一小
五所川原第三百四十二小
五所川原第三百四十三小
五所川原第三百四十四小
五所川原第三百四十五小
五所川原第三百四十六小
五所川原第三百四十七小
五所川原第三百四十八小
五所川原第三百四十九小
五所川原第三百五十小
五所川原第三百五十一小
五所川原第三百五十二小
五所川原第三百五十三小
五所川原第三百五十四小
五所川原第三百五十五小
五所川原第三百五十六小
五所川原第三百五十七小
五所川原第三百五十八小
五所川原第三百五十九小
五所川原第三百六十小
五所川原第三百六十一小
五所川原第三百六十二小
五所川原第三百六十三小
五所川原第三百六十四小
五所川原第三百六十五小
五所川原第三百六十六小
五所川原第三百六十七小
五所川原第三百六十八小
五所川原第三百六十九小
五所川原第三百七十小
五所川原第三百七十一小
五所川原第三百七十二小
五所川原第三百七十三小
五所川原第三百七十四小
五所川原第三百七十五小
五所川原第三百七十六小
五所川原第三百七十七小
五所川原第三百七十八小
五所川原第三百七十九小
五所川原第三百八十小
五所川原第三百八十一小
五所川原第三百八十二小
五所川原第三百八十三小
五所川原第三百八十四小
五所川原第三百八十五小
五所川原第三百八十六小
五所川原第三百八十七小
五所川原第三百八十八小
五所川原第三百八十九小
五所川原第三百九十小
五所川原第三百九十一小
五所川原第三百九十二小
五所川原第三百九十三小
五所川原第三百九十四小
五所川原第三百九十五小
五所川原第三百九十六小
五所川原第三百九十七小
五所川原第三百九十八小
五所川原第三百九十九小
五所川原第四百小
五所川原第四百一小
五所川原第四百二小
五所川原第四百三小
五所川原第四百四小
五所川原第四百五小
五所川原第四百六小
五所川原第四百七小
五所川原第四百八小
五所川原第四百九小
五所川原第四百十小
五所川原第四百十一小
五所川原第四百十二小
五所川原第四百十三小
五所川原第四百十四小
五所川原第四百十五小
五所川原第四百十六小
五所川原第四百十七小
五所川原第四百十八小
五所川原第四百十九小
五所川原第四百二十小
五所川原第四百二十一小
五所川原第四百二十二小
五所川原第四百二十三小
五所川原第四百二十四小
五所川原第四百二十五小
五所川原第四百二十六小
五所川原第四百二十七小
五所川原第四百二十八小
五所川原第四百二十九小
五所川原第四百三十小
五所川原第四百三十一小
五所川原第四百三十二小
五所川原第四百三十三小
五所川原第四百三十四小
五所川原第四百三十五小
五所川原第四百三十六小
五所川原第四百三十七小
五所川原第四百三十八小
五所川原第四百三十九小
五所川原第四百四十小
五所川原第四百四十一小
五所川原第四百四十二小
五所川原第四百四十三小
五所川原第四百四十四小
五所川原第四百四十五小
五所川原第四百四十六小
五所川原第四百四十七小
五所川原第四百四十八小
五所川原第四百四十九小
五所川原第四百五十小
五所川原第四百五十一小
五所川原第四百五十二小
五所川原第四百五十三小
五所川原第四百五十四小
五所川原第四百五十五小
五所川原第四百五十六小
五所川原第四百五十七小
五所川原第四百五十八小
五所川原第四百五十九小
五所川原第四百六十小
五所川原第四百六十一小
五所川原第四百六十二小
五所川原第四百六十三小
五所川原第四百六十四小
五所川原第四百六十五小
五所川原第四百六十六小
五所川原第四百六十七小
五所川原第四百六十八小
五所川原第四百六十九小
五所川原第四百七十小
五所川原第四百七十一小
五所川原第四百七十二小
五所川原第四百七十三小
五所川原第四百七十四小
五所川原第四百七十五小
五所川原第四百七十六小
五所川原第四百七十七小
五所川原第四百七十八小
五所川原第四百七十九小
五所川原第四百八十小
五所川原第四百八十一小
五所川原第四百八十二小
五所川原第四百八十三小
五所川原第四百八十四小
五所川原第四百八十五小
五所川原第四百八十六小
五所川原第四百八十七小
五所川原第四百八十八小
五所川原第四百八十九小
五所川原第四百九十小
五所川原第四百九十一小
五所川原第四百九十二小
五所川原第四百九十三小
五所川原第四百九十四小
五所川原第四百九十五小
五所川原第四百九十六小
五所川原第四百九十七小
五所川原第四百九十八小
五所川原第四百九十九小
五所川原第五百小
五所川原第五百一小
五所川原第五百二小
五所川原第五百三小
五所川原第五百四小
五所川原第五百五小
五所川原第五百六小
五所川原第五百七小
五所川原第五百八小
五所川原第五百九小
五所川原第五百十小
五所川原第五百十一小
五所川原第五百十二小
五所川原第五百十三小
五所川原第五百十四小
五所川原第五百十五小
五所川原第五百十六小
五所川原第五百十七小
五所川原第五百十八小
五所川原第五百十九小
五所川原第五百二十小
五所川原第五百二十一小
五所川原第五百二十二小
五所川原第五百二十三小
五所川原第五百二十四小
五所川原第五百二十五小
五所川原第五百二十六小
五所川原第五百二十七小
五所川原第五百二十八小
五所川原第五百二十九小
五所川原第五百三十小
五所川原第五百三十一小
五所川原第五百三十二小
五所川原第五百三十三小
五所川原第五百三十四小
五所川原第五百三十五小
五所川原第五百三十六小
五所川原第五百三十七小
五所川原第五百三十八小
五所川原第五百三十九小
五所川原第五百四十小
五所川原第五百四十一小
五所川原第五百四十二小
五所川原第五百四十三小
五所川原第五百四十四小
五所川原第五百四十五小
五所川原第五百四十六小
五所川原第五百四十七小
五所川原第五百四十八小
五所川原第五百四十九小
五所川原第五百五十小
五所川原第五百五十一小
五所川原第五百五十二小
五所川原第五百五十三小
五所川原第五百五十四小
五所川原第五百五十五小
五所川原第五百五十六小
五所川原第五百五十七小
五所川原第五百五十八小
五所川原第五百五十九小
五所川原第五百六十小
五所川原第五百六十一小
五所川原第五百六十二小
五所川原第五百六十三小
五所川原第五百六十四小
五所川原第五百六十五小
五所川原第五百六十六小
五所川原第五百六十七小
五所川原第五百六十八小
五所川原第五百六十九小
五所川原第五百七十小
五所川原第五百七十一小
五所川原第五百七十二小
五所川原第五百七十三小
五所川原第五百七十四小
五所川原第五百七十五小
五所川原第五百七十六小
五所川原第五百七十七小
五所川原第五百七十八小
五所川原第五百七十九小
五所川原第五百八十小
五所川原第五百八十一小
五所川原第五百八十二小
五所川原第五百八十三小
五所川原第五百八十四小
五所川原第五百八十五小
五所川原第五百八十六小
五所川原第五百八十七小
五所川原第五百八十八小
五所川原第五百八十九小
五所川原第五百九十小
五所川原第五百九十一小
五所川原第五百九十二小
五所川原第五百九十三小
五所川原第五百九十四小
五所川原第五百九十五小
五所川原第五百九十六小
五所川原第五百九十七小
五所川原第五百九十八小
五所川原第五百九十九小
五所川原第六百小
五所川原第六百一小
五所川原第六百二小
五所川原第六百三小
五所川原第六百四小
五所川原第六百五小
五所川原第六百六小
五所川原第六百七小
五所川原第六百八小
五所川原第六百九小
五所川原第六百十小
五所川原第六百十一小
五所川原第六百十二小
五所川原第六百十三小
五所川原第六百十四小
五所川原第六百十五小
五所川原第六百十六小
五所川原第六百十七小
五所川原第六百十八小
五所川原第六百十九小
五所川原第六百二十小
五所川原第六百二十一小
五所川原第六百二十二小
五所川原第六百二十三小
五所川原第六百二十四小
五所川原第六百二十五小
五所川原第六百二十六小
五所川原第六百二十七小
五所川原第六百二十八小
五所川原第六百二十九小
五所川原第六百三十小
五所川原第六百三十一小
五所川原第六百三十二小
五所川原第六百三十三小
五所川原第六百三十四小
五所川原第六百三十五小
五所川原第六百三十六小
五所川原第六百三十七小
五所川原第六百三十八小
五所川原第六百三十九小
五所川原第六百四十小
五所川原第六百四十一小
五所川原第六百四十二小
五所川原第六百四十三小
五所川原第六百四十四小
五所川原第六百四十五小
五所川原第六百四十六小
五所川原第六百四十七小
五所川原第六百四十八小
五所川原第六百四十九小
五所川原第六百五十小
五所川原第六百五十一小
五所川原第六百五十二小
五所川原第六百五十三小
五所川原第六百五十四小
五所川原第六百五十五小
五所川原第六百五十六小
五所川原第六百五十七小
五所川原第六百五十八小
五所川原第六百五十九小
五所川原第六百六十小
五所川原第六百六十一小
五所川原第六百六十二小
五所川原第六百六十三小
五所川原第六百六十四小
五所川原第六百六十五小
五所川原第六百六十六小
五所川原第六百六十七小
五所川原第六百六十八小
五所川原第六百六十九小
五所川原第六百七十小
五所川原第六百七十一小
五所川原第六百七十二小
五所川原第六百七十三小
五所川原第六百七十四小
五所川原第六百七十五小
五所川原第六百七十六小
五所川原第六百七十七小
五所川原第六百七十八小
五所川原第六百七十九小
五所川原第六百八十小
五所川原第六百八十一小
五所川原第六百八十二小
五所川原第六百八十三小
五所川原第六百八十四小
五所川原第六百八十五小
五所川原第六百八十六小
五所川原第六百八十七小
五所川原第六百八十八小
五所川原第六百八十九小
五所川原第六百九十小
五所川原第六百九十一小
五所川原第六百九十二小
五所川原第六百九十三小
五所川原第六百九十四小
五所川原第六百九十五小
五所川原第六百九十六小
五所川原第六百九十七小
五所川原第六百九十八小
五所川原第六百九十九小
五所川原第七百小
五所川原第七百一小
五所川原第七百二小
五所川原第七百三小
五所川原第七百四小
五所川原第七百五小
五所川原第七百六小
五所川原第七百七小
五所川原第七百八小
五所川原第七百九小
五所川原第七百十小
五所川原第七百十一小
五所川原第七百十二小
五所川原第七百十三小
五所川原第七百十四小
五所川原第七百十五小
五所川原第七百十六小
五所川原第七百十七小
五所川原第七百十八小
五所川原第七百十九小
五所川原第七百二十小
五所川原第七百二十一小
五所川原第七百二十二小
五所川原第七百二十三小
五所川原第七百二十四小
五所川原第七百二十五小
五所川原第七百二十六小
五所川原第七百二十七小
五所川原第七百二十八小
五所川原第七百二十九小
五所川原第七百三十小
五所川原第七百三十一小
五所川原第七百三十二小
五所川原第七百三十三小
五所川原第七百三十四小
五所川原第七百三十五小
五所川原第七百三十六小
五所川原第七百三十七小
五所川原第七百三十八小
五所川原第七百三十九小
五所川原第七百四十小
五所川原第七百四十一小
五所川原第七百四十二小
五所川原第七百四十三小
五所川原第七百四十四小
五所川原第七百四十五小
五所川原第七百四十六小
五所川原第七百四十七小
五所川原第七百四十八小
五所川原第七百四十九小
五所川原第七百五十小
五所川原第七百五十一小
五所川原第七百五十二小
五所川原第七百五十三小
五所川原第七百五十四小
五所川原第七百五十五小
五所川原第七百五十六小
五所川原第七百五十七小
五所川原第七百五十八小
五所川原第七百五十九小
五所川原第七百六十小
五所川原第七百六十一小
五所川原第七百六十二小
五所川原第七百六十三小
五所川原第七百六十四小
五所川原第七百六十五小
五所川原第七百六十六小
五所川原第七百六十七小
五所川原第七百六十八小
五所川原第七百六十九小
五所川原第七百七十小
五所川原第七百七十一小
五所川原第七百七十二小
五所川原第七百七十三小
五所川原第七百七十四小
五所川原第七百七十五小
五所川原第七百七十六小
五所川原第七百七十七小
五所川原第七百七十八小
五所川原第七百七十九小
五所川原第七百八十小
五所川原第七百八十一小
五所川原第七百八十二小
五所川原第七百八十三小
五所川原第七百八十四小
五所川原第七百八十五小
五所川原第七百八十六小
五所川原第七百八十七小
五所川原第七百八十八小
五所川原第七百八十九小
五所川原第七百九十小
五所川原第七百九十一小
五所川原第七百九十二小
五所川原第七百九十三小
五所川原第七百九十四小
五所川原第七百九十五小
五所川原第七百九十六小
五所川原第七百九十七小
五所川原第七百九十八小
五所川原第七百九十九小
五所川原第八百小
五所川原第八百一小
五所川原第八百二小
五所川原第八百三小
五所川原第八百四小
五所川原第八百五小
五所川原第八百六小
五所川原第八百七小
五所川原第八百八小
五所川原第八百九小
五所川原第八百十小
五所川原第八百十一小
五所川原第八百十二小
五所川原第八百十三小
五所川原第八百十四小
五所川原第八百十五小
五所川原第八百十六小
五所川原第八百十七小
五所川原第八百十八小
五所川原第八百十九小
五所川原第八百二十小
五所川原第八百二十一小
五所川原第八百二十二小
五所川原第八百二十三小
五所川原第八百二十四小
五所川原第八百二十五小
五所川原第八百二十六小
五所川原第八百二十七小
五所川原第八百二十八小
五所川原第八百二十九小
五所川原第八百三十小
五所川原第八百三十一小
五所川原第八百三十二小
五所川原第八百三十三小
五所川原第八百三十四小
五所川原第八百三十五小
五所川原第八百三十六小
五所川原第八百三十七小
五所川原第八百三十八小
五所川原第八百三十九小
五所川原第八百四十小
五所川原第八百四十一小
五所川原第八百四十二小
五所川原第八百四十三小
五所川原第八百四十四小
五所川原第八百四十五小
五所川原第八百四十六小
五所川原第八百四十七小
五所川原第八百四十八小
五所川原第八百四十九小
五所川原第八百五十小
五所川原第八百五十一小
五所川原第八百五十二小
五所川原第八百五十三小
五所川原第八百五十四小
五所川原第八百五十五小
五所川原第八百五十六小
五所川原第八百五十七小
五所川原第八百五十八小
五所川原第八百五十九小
五所川原第八百六十小
五所川原第八百六十一小
五所川原第八百六十二小
五所川原第八百六十三小
五所川原第八百六十四小
五所川原第八百六十五小
五所川原第八百六十六小
五所川原第八百六十七小
五所川原第八百六十八小
五所川原第八百六十九小
五所川原第八百七十小
五所川原第八百七十一小
五所川原第八百七十二小
五所川原第八百七十三小
五所川原第八百七十四小
五所川原第八百七十五小
五所川原第八百七十六小
五所川原第八百七十七小
五所川原第八百七十八小
五所川原第八百七十九小
五所川原第八百八十小
五所川原第八百八十一小
五所川原第八百八十二小
五所川原第八百八十三小
五所川原第八百八十四小
五所川原第八百八十五小
五所川原第八百八十六小
五所川原第八百八十七小
五所川原第八百八十八小
五所川原第八百八十九小
五所川原第八百九十小
五所川原第八百九十一小
五所川原第八百九十二小
五所川原第八百九十三小
五所川原第八百九十四小
五所川原第八百九十五小
五所川原第八百九十六小
五所川原第八百九十七小
五所川原第八百九十八小
五所川原第八百九十九小
五所川原第九百小
五所川原第九百一小
五所川原第九百二小
五所川原第九百三小
五所川原第九百四小
五所川原第九百五小
五所川原第九百六小
五所川原第九百七小
五所川原第九百八小
五所川原第九百九小
五所川原第九百十小
五所川原第九百十一小
五所川原第九百十二小
五所川原第九百十三小
五所川原第九百十四小
五所川原第九百十五小
五所川原第九百十六小
五所川原第九百十七小
五所川原第九百十八小
五所川原第九百十九小
五所川原第九百二十小
五所川原第九百二十一小
五所川原第九百二十二小
五所川原第九百二十三小
五所川原第九百二十四小
五所川原第九百二十五小
五所川原第九百二十六小
五所川原第九百二十七小
五所川原第九百二十八小
五所川原第九百二十九小
五所川原第九百三十小
五所川原第九百三十一小
五所川原第九百三十二小
五所川原第九百三十三小
五所川原第九百三十四小
五所川原第九百三十五小
五所川原第九百三十六小
五所川原第九百三十七小
五所川原第九百三十八小
五所川原第九百三十九小
五所川原第九百四十小
五所川原第九百四十一小
五所川原第九百四十二小
五所川原第九百四十三小
五所川原第九百四十四小
五所川原第九百四十五小
五所川原第九百四十六小
五所川原第九百四十七小
五所川原第九百四十八小
五所川原第九百四十九小
五所川原第九百五十小
五所川原第九百五十一小
五所川原第九百五十二小
五所川原第九百五十三小
五所川原第九百五十四小
五所川原第九百五十五小
五所川原第九百五十六小
五所川原第九百五十七小
五所川原第九百五十八小
五所川原第九百五十九小
五所川原第九百六十小
五所川原第九百六十一小
五所川原第九百六十二小
五所川原第九百六十三小
五所川原第九百六十四小
五所川原第九百六十五小
五所川原第九百六十六小
五所川原第九百六十七小
五所川原第九百六十八小
五所川原第九百六十九小
五所川原第九百七十小
五所川原第九百七十一小
五所川原第九百七十二小
五所川原第九百七十三小
五所川原第九百七十四小
五所川原第九百七十五小
五所川原第九百七十六小
五所川原第九百七十七小
五所川原第九百七十八小
五所川原第九百七十九小
五所川原第九百八十小
五所川原第九百八十一小
五所川原第九百八十二小
五所川原第九百八十三小
五所川原第九百八十四小
五所川原第九百八十五小
五所川原第九百八十六小
五所川原第九百八十七小
五所川原第九百八十八小
五所川原第九百八十九小
五所川原第九百九十小
五所川原第九百九十一小
五所川原第九百九十二小
五所川原第九百九十三小
五所川原第九百九十四小
五所川原第九百九十五小
五所川原第九百九十六小
五所川原第九百九十七小
五所川原第九百九十八小
五所川原第九百九十九小
五所川原第十百小
五所川原第十百一小
五所川原第十百二小
五所川原第十百三小
五所川原第十百四小
五所川原第十百五小
五所川原第十百六小
五所川原第十百七小
五所川原第十百八小
五所川原第十百九小
五所川原第十百十小
五所川原第十百十一小
五所川原第十百十二小
五所川原第十百十三小
五所川原第十百十四小
五所川原第十百十五小
五所川原第十百十六小
五所川原第十百十七小
五所川原第十百十八小
五所川原第十百十九小
五所川原第十百二十小
五所川原第十百二十一小
五所川原第十百二十二小
五所川原第十百二十三小
五所川原第十百二十四小
五所川原第十百二十五小
五所川原第十百二十六小
五所川原第十百二十七小
五所川原第十百二十八小
五所川原第十百二十九小
五所川原第十百三十小
五所川原第十百三十一小
五所川原第十百三十二小
五所川原第十百三十三小
五所川原第十百三十四小
五所川原第十百三十五小
五所川原第十百三十六小
五所川原第十百三十七小
五所川原第十百三十八小
五所川原第十百三十九小
五所川原第十百四十小
五所川原第十百四十一小
五所川原第十百四十二小
五所川原第十百四十三小
五所川原第十百四十四小
五所川原第十百四十五小
五所川原第十百四十六小
五所川原第十百四十七小
五所川原第十百四十八小
五所川原第十百四十九小
五所川原第十百五十小
五所川原第十百五十一小
五所川原第十百五十二小
五所川原第十百五十三小
五所川原第十百五十四小
五所川原第十百五十五小
五所川原第十百五十六小
五所川原第十百五十七小
五所川原第十百五十八小
五所川原第十百五十九小
五所川原第十百六十小
五所川原第十百六十一小
五所川原第十百六十二小
五所川原第十百六十三小
五所川原第十百六十四小
五所川原第十百六十五小
五所川原第十百六十六小
五所川原第十百六十七小
五所川原第十百六十八小
五所川原第十百六十九小
五所川原第十百七十小
五所川原第十百七十一小
五所川原第十百七十二小
五所川原第十百七十三小
五所川原第十百七十四小
五所川原第十百七十五小
五所川原第十百七十六小
五所川原第十百七十七小
五所川原第十百七十八小
五所川原第十百七十九小
五所川原第十百八十小
五所川原第十百八十一小
五所川原第十百八十二小
五所川原第十百八十三小
五所川原第十百八十四小
五所川原第十百八十五小
五所川原第十百八十六小
五所川原第十百八十七小
五所川原第十百八十八小
五所川原第十百八十九小
五所川原第十百九十小
五所川原第十百九十一小
五所川原第十百九十二小
五所川原第十百九十三小
五所川原第十百九十四小
五所川原第十百九十五小
五所川原第十百九十六小
五所川原第十百九十七小
五所川原第十百九十八小
五所川原第十百九十九小
五所川原第十一百小
五所川原第十一百一小
五所川原第十一百二小
五所川原第十一百三小
五所川原第十一百四小
五所川原第十一百五小
五所川原第十一百六小
五所川原第十一百七小
五所川原第十一百八小
五所川原第十一百九小
五所川原第十一百十小
五所川原第十一百十一小
五所川原第十一百十二小
五所川原第十一百十三小
五所川原第十一百十四小
五所川原第十一百十五小
五所川原第十一百十六小
五所川原第十一百十七小
五所川原第十一百十八小
五所川原第十一百十九小
五所川原第十一百二十小
五所川原第十一百二十一小
五所川原第十一百二十二小
五所川原第十一百二十三小
五所川原第十一百二十四小
五所川原第十一百二十五小
五所川原第十一百二十六小
五所川原第十一百二十七小
五所川原第十一百二十八小
五所川原第十一百二十九小
五所川原第十一百三十小
五所川原第十一百三十一小
五所川原第十一百三十二小
五所川原第十一百三十三小
五所川原第十一百三十四小
五所川原第十一百三十五小
五所川原第十一百三十六小
五所川原第十一百三十七小
五所川原第十一百三十八小
五所川原第十一百三十九小
五所川原第十一百四十小
五所川原第十一百四十一小
五所川原第十一百四十二小
五所川原第十一百四十三小
五所川原第十一百四十四小
五所川原第十一百四十五小
五所川原第十一百四十六小
五所川原第十一百四十七小
五所川原第十一百四十八小
五所川原第十一百四十九小
五所川原第十一百五十小
五所川原第十一百五十一小
五所川原第十一百五十二小
五所川原第十一百五十三小
五所川原第十一百五十四小
五所川原第十一百五十五小
五所川原第十一百五十六小
五所川原第十一百五十七小
五所川原第十一百五十八小
五所川原第十一百五十九小
五所川原第十一百六十小
五所川原第十一百六十一小
五所川原第十一百六十二小
五所川原第十一百六十三小
五所川原第十一百六十四小
五所川原第十一百六十五小
五所川原第十一百六十六小
五所川原第十一百六十七小
五所川原第十一百六十八小
五所川原第十一百六十九小
五所川原第十一百七十小
五所川原第十一百七十一小
五所川原第十一百七十二小
五所川原第十一百七十三小
五所川原第十一百七十四小
五所川原第十一百七十五小
五所川原第十一百七十六小
五所川原第十一百七十七小
五所川原第十一百七十八小
五所川原第十一百七十九小
五所川原第十一百八十小
五所川原第十一百八十一小
五所川原第十一百八十二小
五所川原第十一百八十三小
五所川原第十一百八十四小
五所川原第十一百八十五小
五所川原第十一百八十六小
五所川原第十一百八十七小
五所川原第十一百八十八小
五所川原第十一百八十九小
五所川原第十一百九十小
五所川原第十一百九十一小
五所川原第十一百九十二小
五所川原第十一百九十三小
五所川原第十一百九十四小
五所川原第十一百九十五小
五所川原第十一百九十六小
五所川原第十一百九十七小
五所川原第十一百九十八小
五所川原第十一百九十九小
五所川原第十二百小
五所川原第十二百一小
五所川原第十二百二小
五所川原第十二百三小
五所川原第十二百四小
五所川原第十二百五小
五所川原第十二百六小
五所川原第十二百七小
五所川原第十二百八小
五所川原第十二百九小
五所川原第十二百十小
五所川原第十二百十一小
五所川原第十二百十二小
五所川原第十二百十三小
五所川原第十二百十四小
五所川原第十二百十五小
五所川原第十二百十六小
五所川原第十二百十七小
五所川原第十二百十八小
五所川原第十二百十九小
五所川原第十二百二十小
五所川原第十二百二十一小
五所川原第十二百二十二小
五所川原第十二百二十三小
五所川原第十二百二十四小
五所川原第十二百二十五小
五所川原第十二百二十六小
五所川原第十二百二十七小
五所川原第十二百二十八小
五所川原第十二百二十九小
五所川原第十二百三十小
五所川原第十二百三十一小
五所川原第十二百三十二小
五所川原第十二百三十三小
五所川原第十二百三十四小
五所川原第十二百三十五小
五所川原第十二百三十六小
五所川原第十二百三十七小
五所川原第十二百三十八小
五所川原第十二百三十九小
五所川原第十二百四十小
五所川原第十二百四十一小
五所川原第十二百四十二小
五所川原第十二百四十三小
五所川原第十二百四十四小
五所川原第十二百四十五小
五所川原第十二百四十六小
五所川原第十二百四十七小
五所川原第十二百四十八小
五所川原第十二百四十九小
五所川原第十二百五十小
五所川原第十二百五十一小
五所川原第十二百五十二小
五所川原第十二百五十三小
五所川原第十二百五十四小
五所川原第十二百五十五小
五所川原第十二百五十六小
五所川原第十二百五十七小
五所川原第十二百五十八小
五所川原第十二百五十九小
五所川原第十二百六十小
五所川原第十二百六十一小
五所川原第十二百六十二小
五所川原第十二百六十三小
五所川原第十二百六十四小
五所川原第十二百六十五小
五所川原第十二百六十六小
五所川原第十二百六十七小
五所川原第十二百六十八小
五所川原第十二百六十九小
五所川原第十二百七十小
五所川原第十二百七十一小
五所川原第十二百七十二小
五所川原第十二百七十三小
五所川原第十二百七十四小
五所川原第十二百七十五小
五所川原第十二百七十六小
五所川原第十二百七十七小
五所川原第十二百七十八小
五所川原第十二百七十九小
五所川原第十二百八十小
五所川原第十二百八十一小
五所川原第十二百八十二小
五所川原第十二百八十三小
五所川原第十二百八十四小
五所川原第十二百八十五小
五所川原第十二百八十六小
五所川原第十二百八十七小
五所川原第十二百八十八小
五所川原第十二百八十九小
五所川原第十二百九十小
五所川原第十二百九十一小
五所川原第十二百九十二小
五所川原第十二百九十三小
五所川原第十二百九十四小
五所川原第十二百九十五小
五所川原第十二百九十六小
五所川原第十二百九十七小
五所川原第十二百九十八小
五所川原第十二百九十九小
五所川原第十三百小
五所川原第十三百一小
五所川原第十三百二小
五所川原第十三百三小
五所川原第十三百四小
五所川原第十三百五小
五所川原第十三百六小
五所川原第十三百七小
五所川原第十三百八小
五所川原第十三百九小
五所川原第十三百十小
五所川原第十三百十一小
五所川原第十三百十二小
五所川原第十三百十三小
五所川原第十三百十四小
五所川原第十三百十五小
五所川原第十三百十六小
五所川原第十三百十七小
五所川原第十三百十八小
五所川原第十三百十九小
五所川原第十三百二十小
五所川原第十三百二十一小
五所川原第十三百二十二小
五所川原第十三百二十三小
五所川原第十三百二十四小
五所川原第十三百二十五小
五所川原第十三百二十六小
五所川原第十三百二十七小
五所川原第十三百二十八小
五所川原第十三百二十九小
五所川原第十三百三十小
五所川原第十三百三十一小
五所川原第十三百三十二小
五所川原第十三百三十三小
五所川原第十三百三十四小
五所川原第十三百三十五小
五所川原第十三百三十六小
五所川原第十三百三十七小
五所川原第十三百三十八小
五所川原第十三百三十九小
五所川原第十三百四十小
五所川原第十三百四十一小
五所川原第十三百四十二小
五所川原第十三百四十三小
五所川原第十三百四十四小
五所川原第十三百四十五小
五所川原第十三百四十六小
五所川原第十三百四十七小
五所川原第十三百四十八小
五所川原第十三百四十九小
五所川原第十三百五十小
五所川原第十三百五十一小
五所川原第十三百五十二小
五所川原第十三百五十三小
五所川原第十三百五十四小
五所川原第十三百五十五小
五所川原第十三百五十六小
五所川原第十三百五十七小
五所川原第十三百五十八小
五所川原第十三百五十九小
五所川原第十三百六十小
五所川原第十三百六十一小
五所川原第十三百六十二小
五所川原第