11227 朝霞市

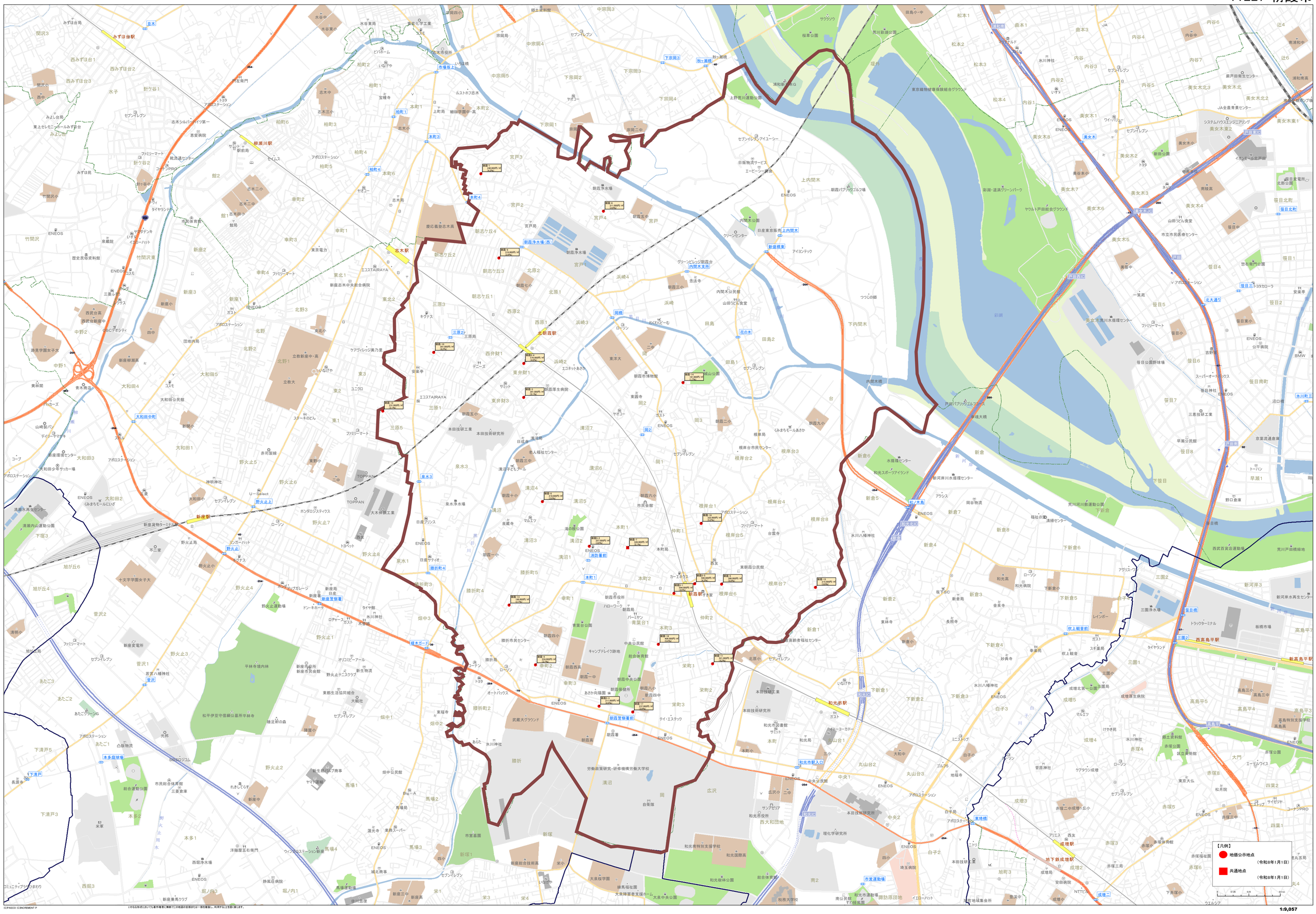

(C)PASCO (C)INCREMENT P
（やむを得ずにおいても著作権者に無断でこの地図の全部または一部を複製し、利用することを固く禁じます。