11233 北本市

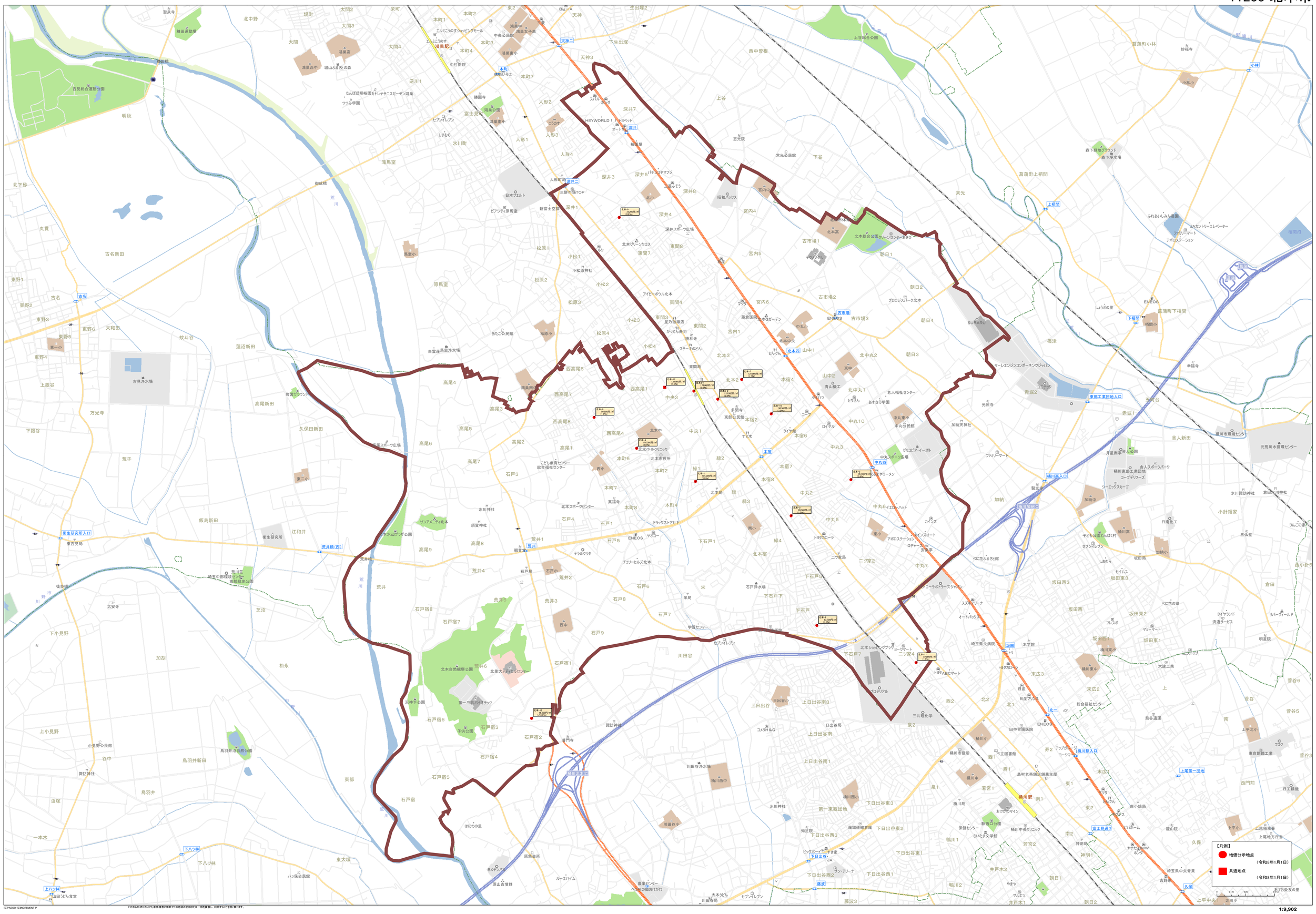
【凡例】
地価公示地点
（令和8年1月1日）
共通地点
（令和8年1月1日）
鴻巣駅
吉見総合運動公園
鴻巣公園
鴻巣高
鴻巣西中
鴻巣東小
鴻巣女子高
鴻巣中
鴻巣南小
鴻巣西小
鴻巣スポーツ広場
鴻巣市役所
北本市役所
北本中央クリニック
北本総合公園
北本自然観察公園
北里大メディカルセンター
第一三共バイオテック
ENEOS
SUBARU
ローソン
セブンイレブン
ファミリーマート
ドラッグストアセキ
ヤオコー
ケーズデンキ
ニトリ
ビッグボーイ
すき家
ジョイフル
ガスト
ココス
ロイヤルホスト
マクドナルド
スターバックス
ユニクロ
ダイソー
セリア
キャンドゥ
ワークマン
ツルハドラッグ
トヨタカローラ
日産プリンス
ホンダ
スズキアリーナ
スバル
ヨーマート
トヨタAEOマート
埼玉県立北本高等学校
埼玉県立鴻巣高等学校
埼玉県立鴻巣女子高等学校
埼玉県立吹上秋桜高等学校
埼玉県立熊谷高等学校
埼玉県立熊谷女子高等学校
埼玉県立熊谷工業高等学校
埼玉県立川越高等学校
埼玉県立川越女子高等学校
埼玉県立川越工業高等学校
埼玉県立川越南高等学校
埼玉県立川越初雁高等学校
埼玉県立川越総合