41210 神埼市

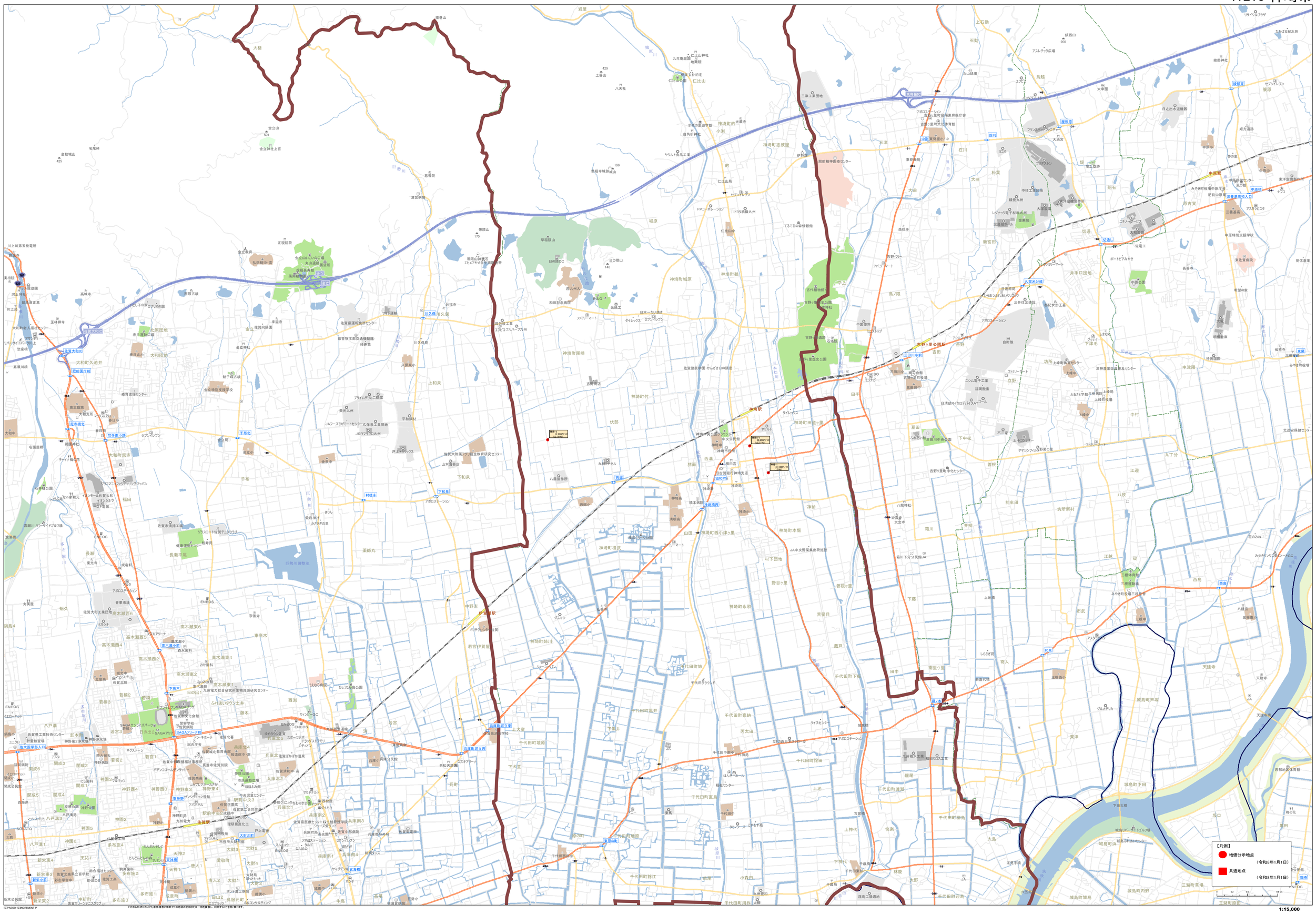

(C)PASCO (C)INCREMENT P

いかなる形式においても事作権者に無断でこの地図の全部または一部を複製し、利用することを固く禁じます。