# 40447 朝倉郡筑前町

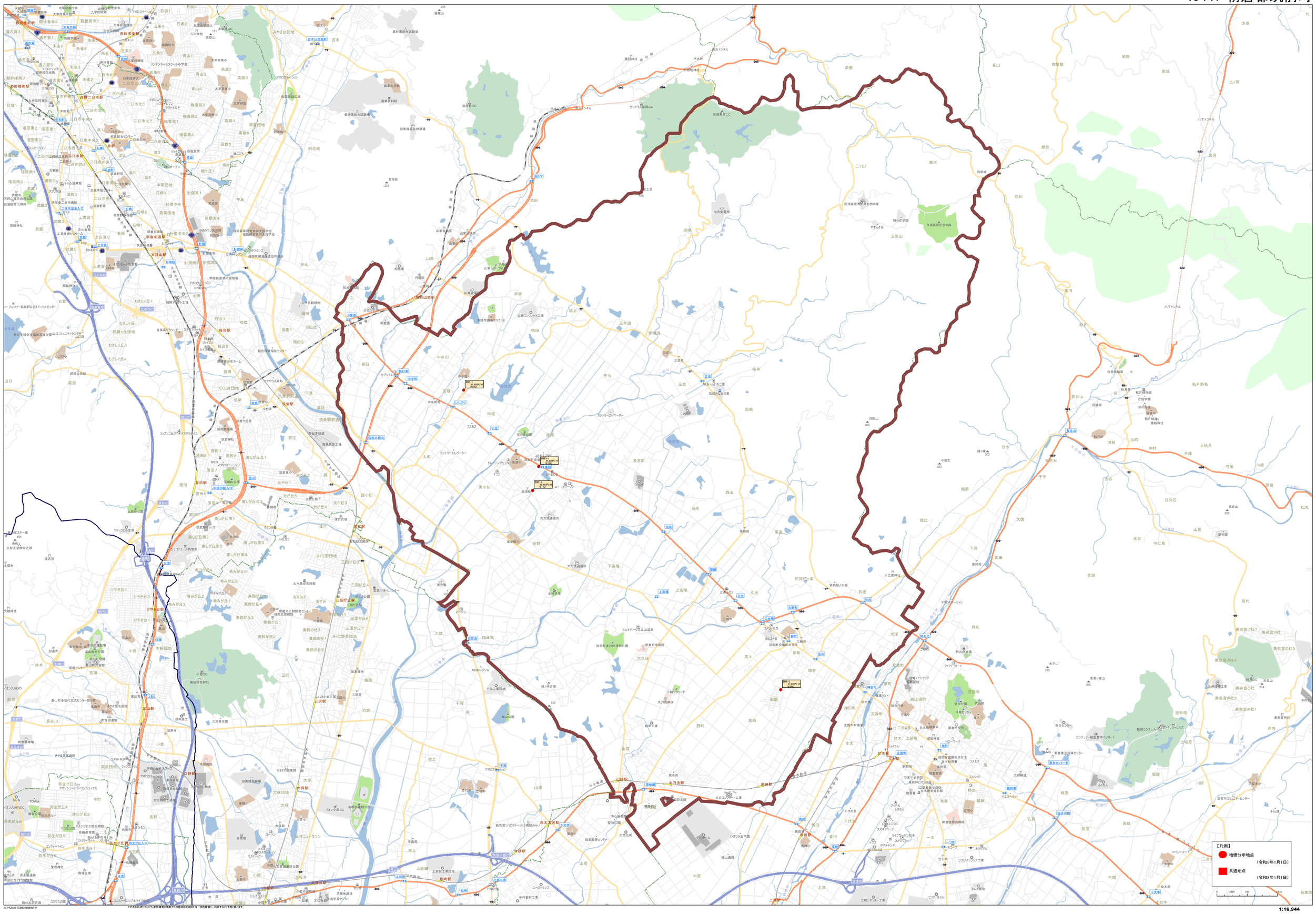


©ZENRIN ©PASCO ©CONCREMENT P
いのちを守れにおいても事件等に無断でこの地図の全部または一部を複製し、利用することを固く禁じます。