28220 加西市

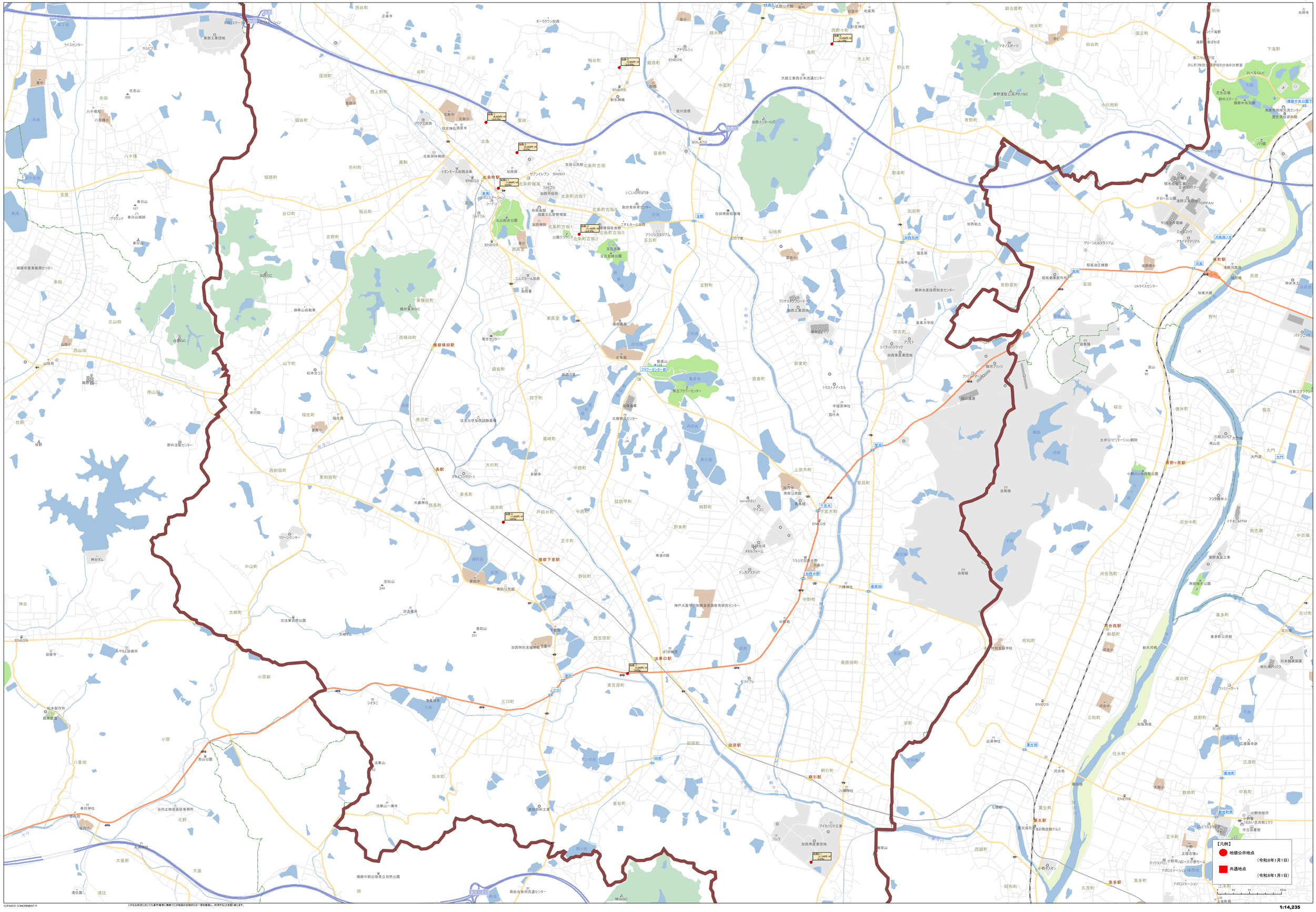
【凡例】
地価公示地点
（令和8年1月1日）
共通地点
（令和8年1月1日）
北条町駅
播磨横田駅
長駅
播磨下里駅
法華口駅
田原駅
網引駅
粟生駅
厄神駅
西脇市駅
黒田庄駅
丹波市駅
篠山口駅
福住駅
加西中野駅
青野ヶ原駅
河合西駅
社町駅
播磨中央公園駅
播磨高岡駅
播磨新宮駅
播磨大崎駅
播磨一宮駅
播磨船津駅
播磨平野駅
播磨福崎駅
播磨田口駅
播磨安志駅
播磨三木駅
播磨志染駅
播磨吉川駅
播磨小野駅
播磨加古川駅
播磨西脇市駅
播磨野村駅
播磨丹波市駅
播磨篠山口駅
播磨福住駅
播磨黒田庄駅
播磨柏原駅
播磨大内駅
播磨市島駅
播磨本竜野駅
播磨新野駅
播磨上郡駅
播磨佐用駅
播磨三日月駅
播磨大原駅
播磨石見駅
播磨長谷駅
播磨生野駅
播磨和田山駅
播磨寺前駅
播磨新温泉駅
播磨竹田駅
播磨梁瀬駅
播磨八鹿駅
播磨浜坂駅
播磨鳥取駅
播磨末恒駅
播磨鳥取大学前駅
播磨倉吉駅
播磨上井駅
播磨大江駅
播磨中山口駅
播磨宮津駅
播磨天橋立駅
播磨丹後由良駅
播磨網野駅
播磨峰山駅
播磨久美浜駅
播磨京丹後大宮駅
播磨豊岡駅
播磨城崎温泉駅
播磨竹野駅
播磨香住駅
播磨餘部駅
播磨浜村